ARRANTZALE BATEN ¡AI! TRISTEA

DEFUNTU EGUNEAN.

MELODÍA FÚNEBRE PARA CANTO Y PIANO.

MÚSICA DE X. LETRA DE ANT.º ARZÁC.

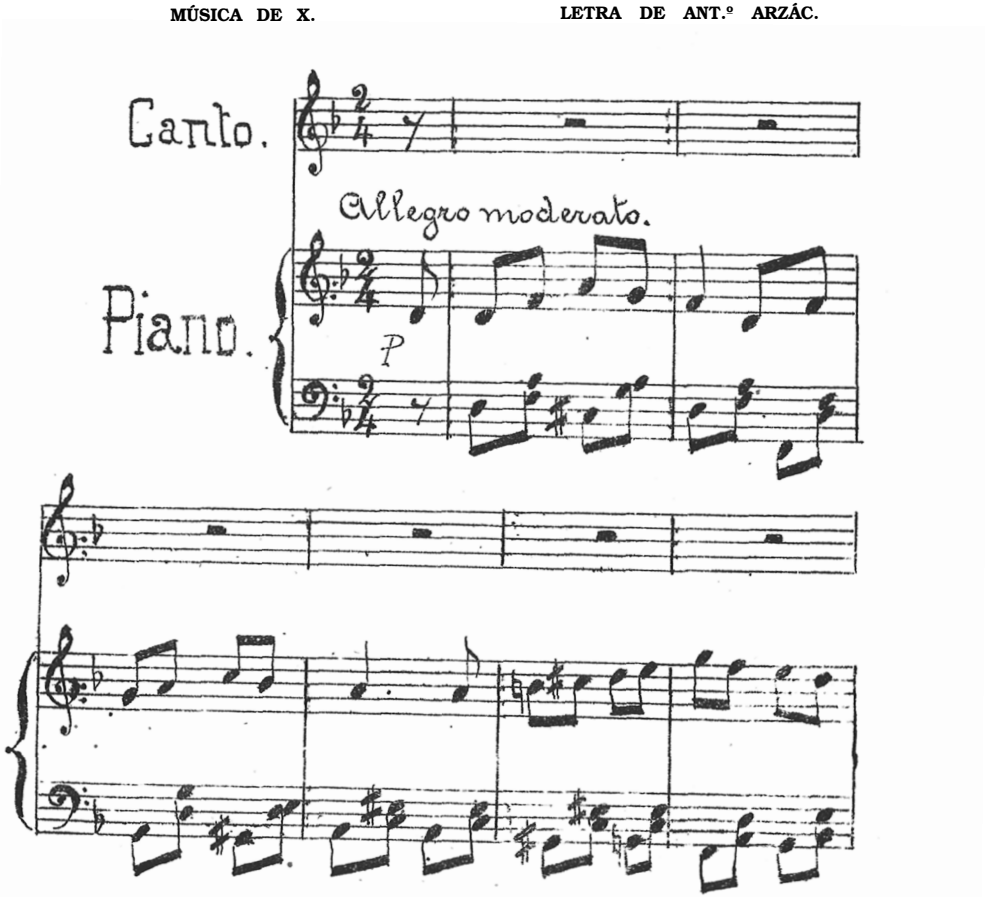

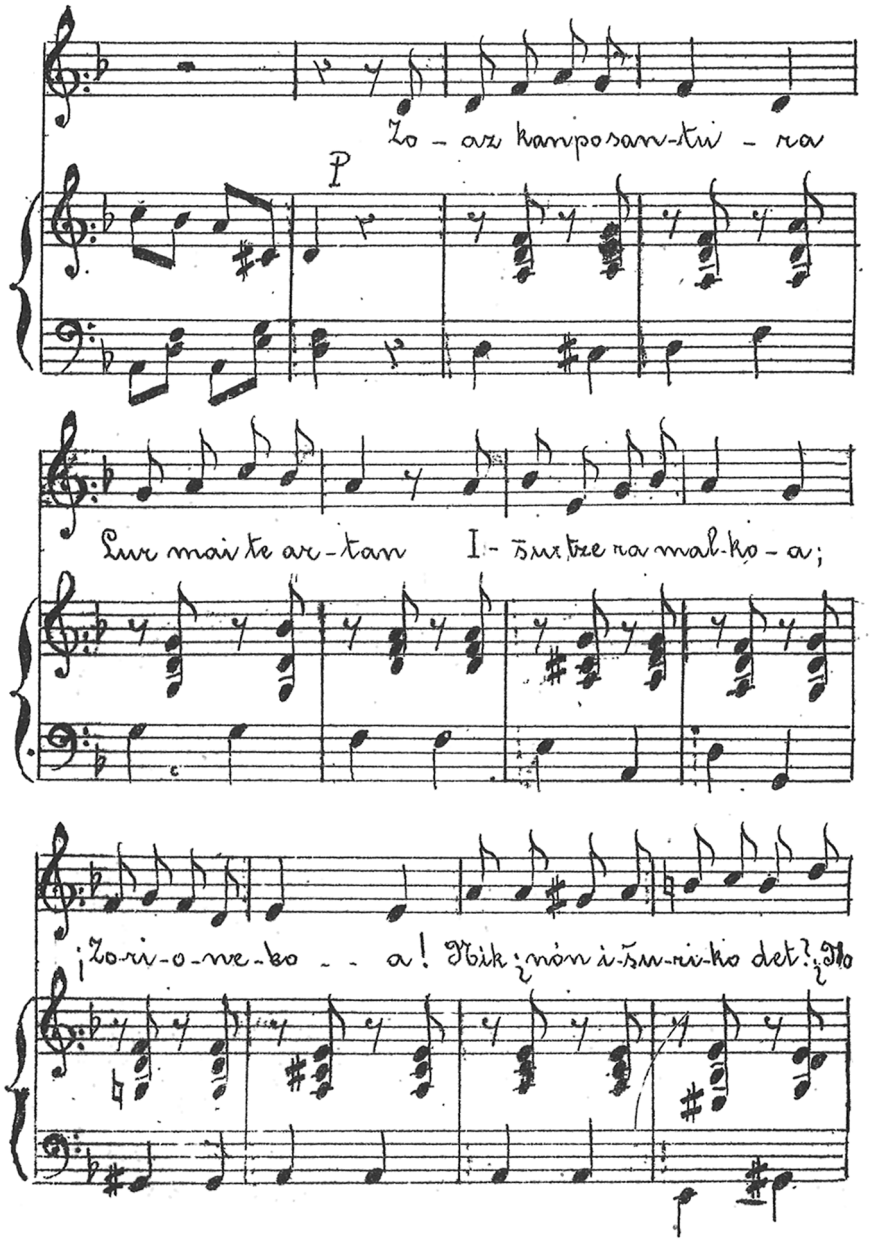
Zo - az kanposan-tu - ra

Lur mai te ar-tan I-šu-tze ra mal-ko - a;
¡Zo-ri-o-ne-ko - - a! Nik ¿nón i-šu-ri-ko det? ¿No

-ra joan go naiz? ¡Ai! ¡Ne_re kan_po_san_tu_a

Da itsa _so__a. A_rran_tra_le_a: ¡be-

gi__ra go__ra! I_ku_si_za_zu Ur_ta

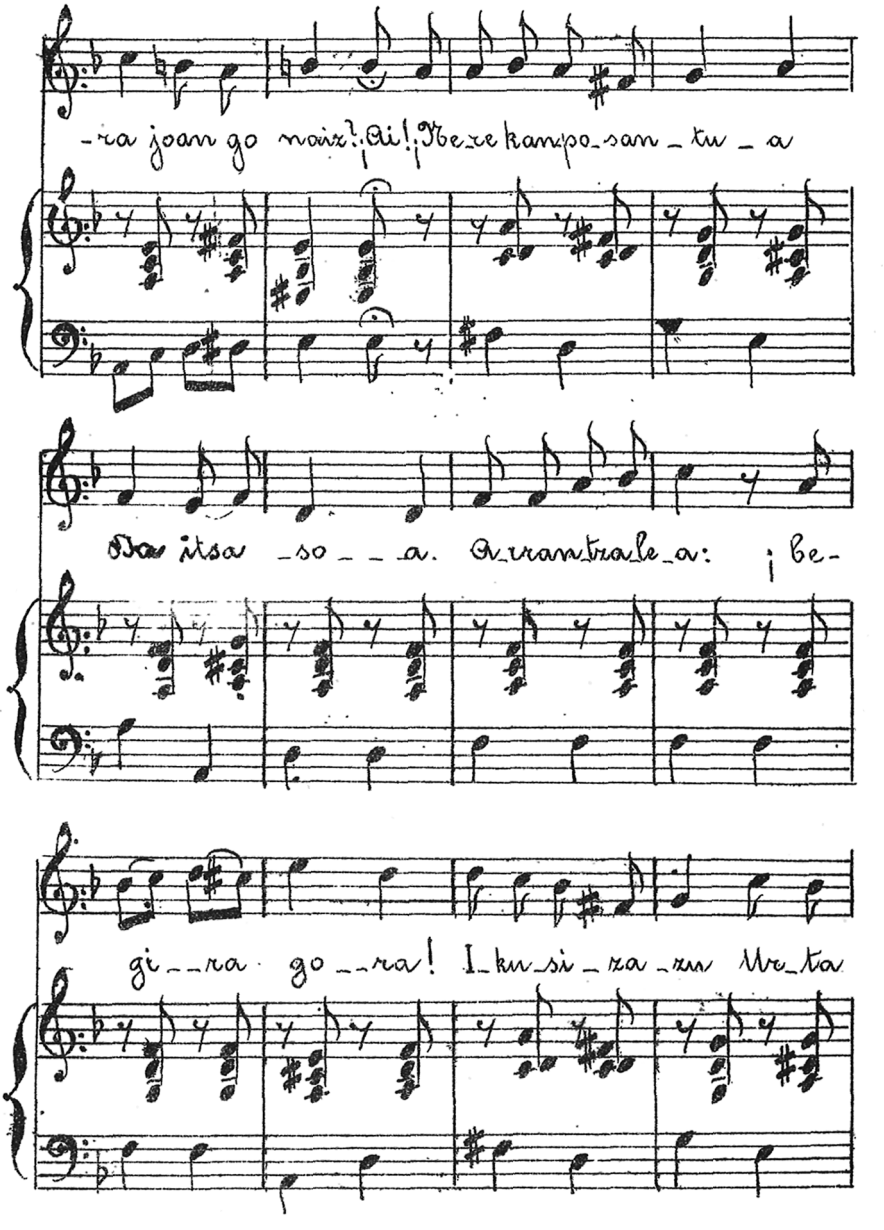

lu rren gañe-an ¡Ze - - ru - - go - zo - a! Por

-tu-rik-e-de - rre - na, Pe - na-ren bru-mak E-

guz-ki-ak be - ze - la, Ken-du-tze - ko - a, O-

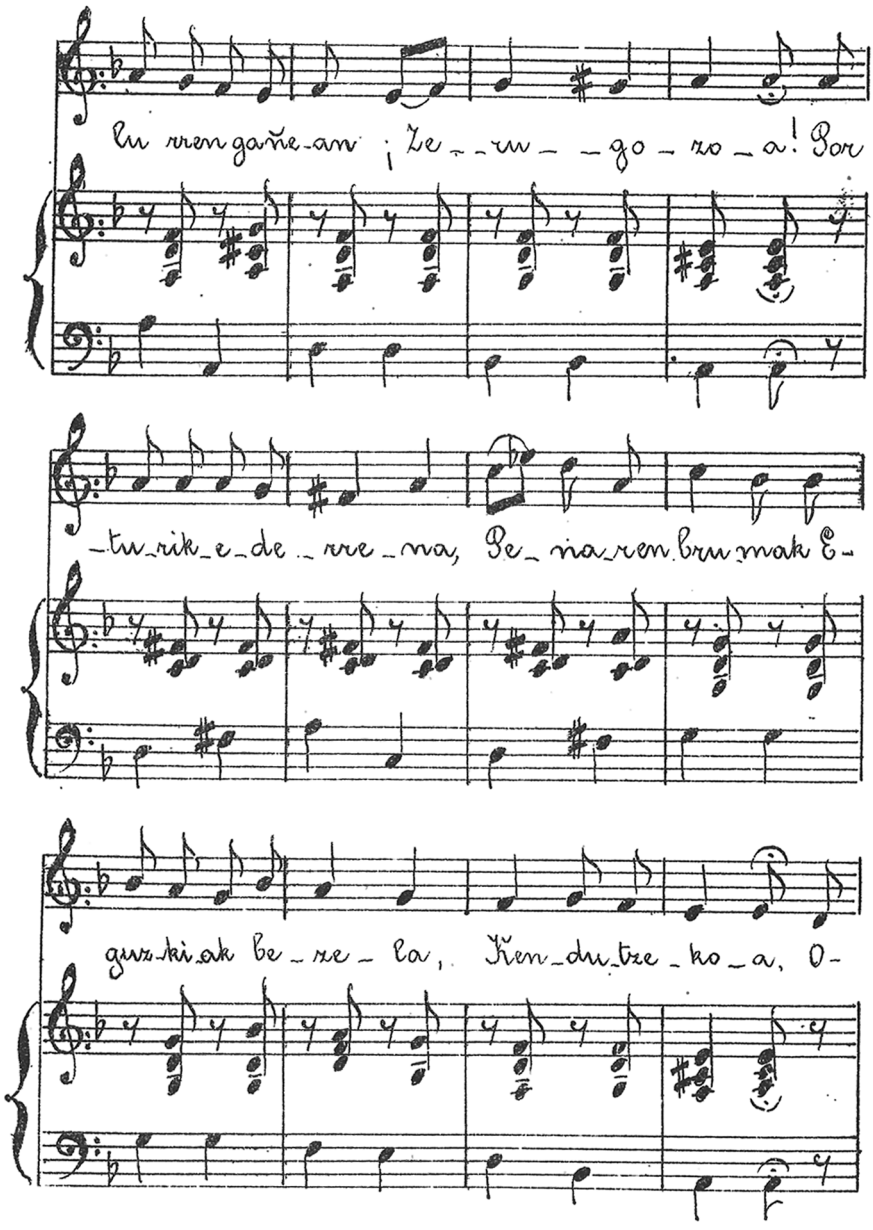

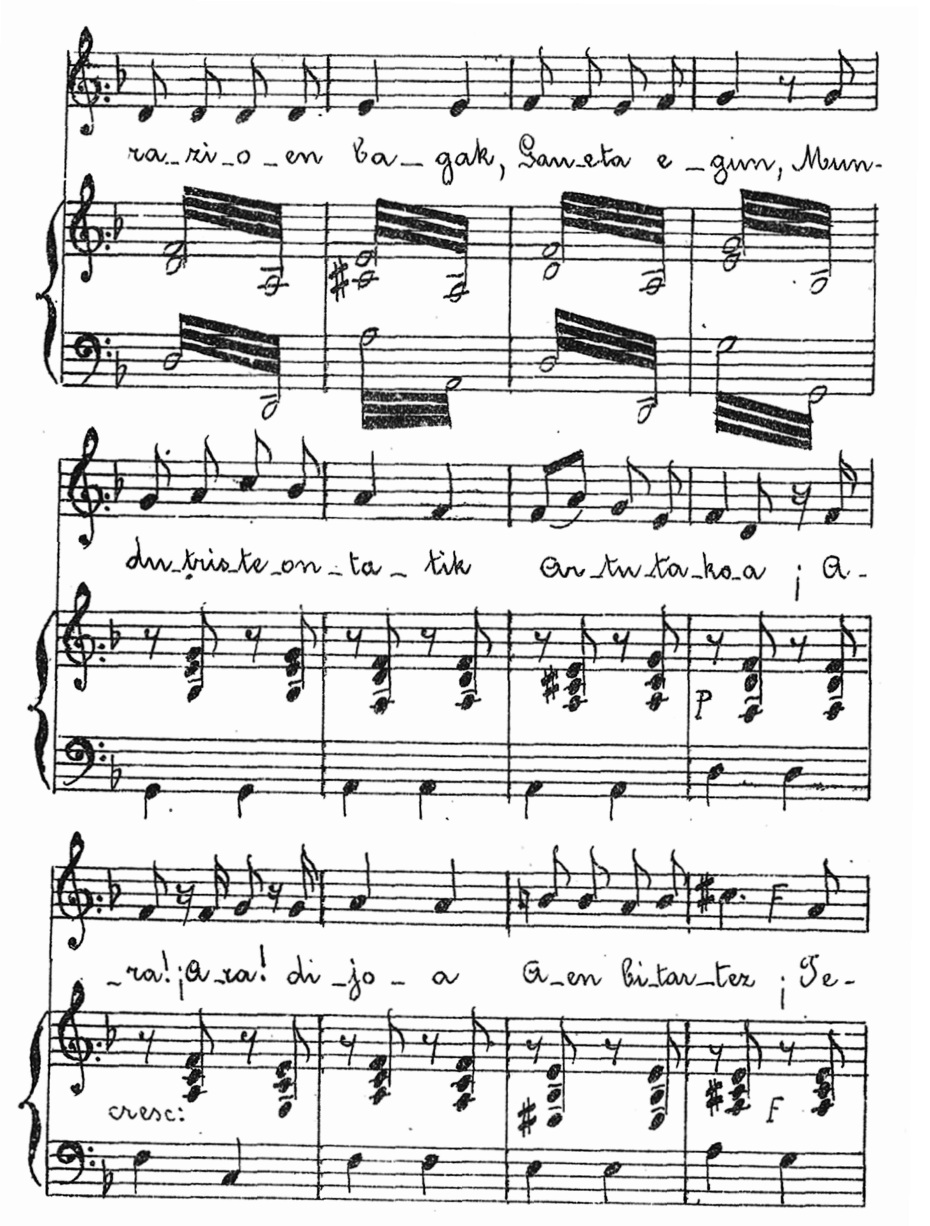
ra_zi_o_en ba_gak, Gau_eta e_gun, Mun-
du_tris_te_on_ta_tik Ar_tu_ta_ko_a ¡ A-
_ra! ¡A_ra! di_jo_a A_en bi_tar_tez ¡ Te-

sus! az_ken_as_na_san E_san_ta_ko_a.

¡O_zer kon_sue_lo_a! ¡Ill_be_di de_na!..Gu-
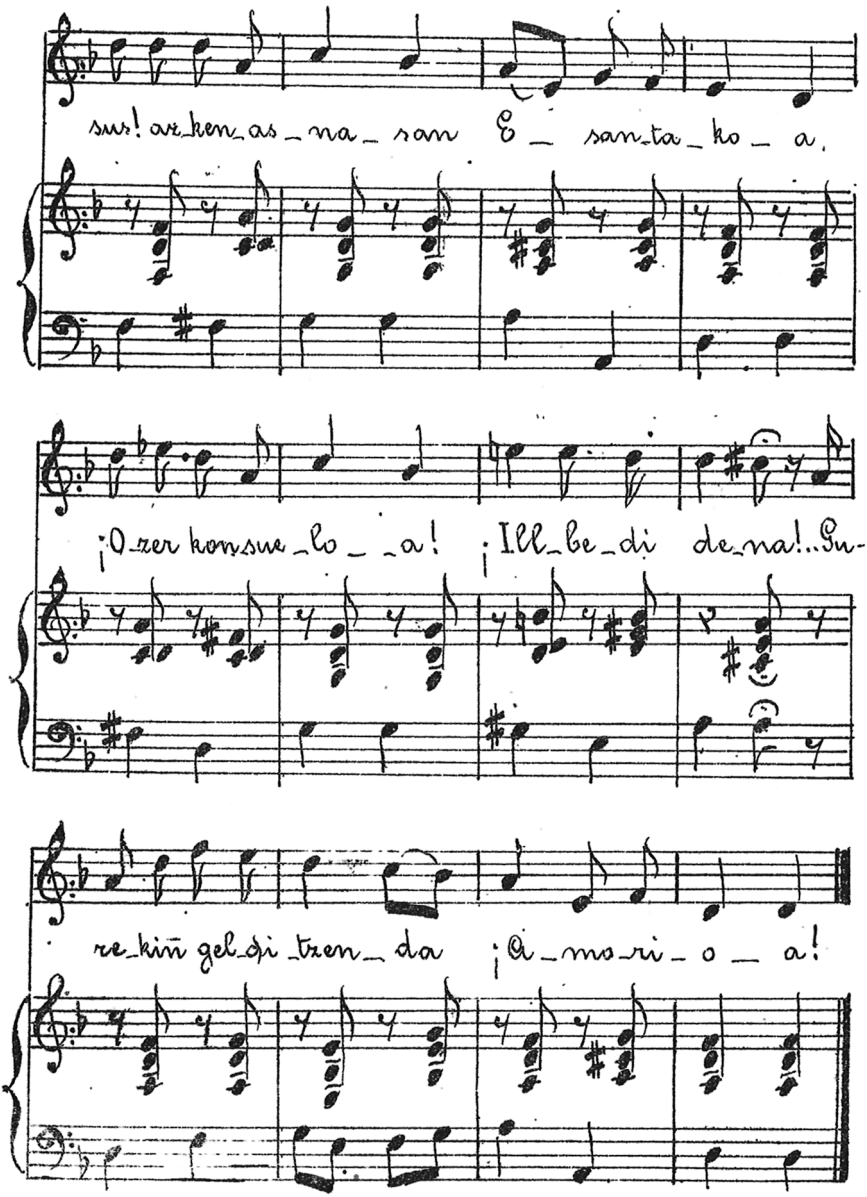
re_kin gel_di_tzen_da ¡A_mo_ri_o_a!