

aceites que no solo se introducían en Navarra, Castilla y Aragon para el alumbrado y fábricas de paños, sino que se enviaban tambien á Inglaterra y Paisés-Baxos. Su destilacion se hacia dentro de los mismos baxeles, ó bien en hornos que á ese fin estaban construidos en los muelles, prohibiendo una ordenanza de San Sebastian de 1415 se hiciese *lumera*, así llama al aceite de ballena, dentro de los muros, Este ramo de comercio fué propagándose más con el establecimiento de la famosa compañía de ballenas que se formó en San Sebastian: compañía, cuya falta llorarán siempre los amantes de la pátria por ser, el principal nervio con que se mantenía vigorosa nuestra marinería, y una rica mina que rendía imponderables sumas al país; siendo más sensible esta pérdida por no hacer aún muchos años se abandonaron las expediciones que emprendian al norte todos los años desde Pasa-ges los navíos destinados á dicha pesca. Estos componian tal número hácia el año 1625, que llegaban á 41 baxeles con 298 chalupas y 1475 hombres.»

---

## APUNTES DEL VALLE DE LOYOLA.

---

En las siguientes páginas verán nuestros lectores algunos apuntes artísticos, tomados del natural, y que representan diversos puntos del ameno valle de Loyola, al que riega y fertiliza con sus límpidas aguas el plácido Urumea.

Dichos apuntes, cuya naturalidad apreciarán cuantos conocen los lugares en ellos representados, se deben á nuestro apreciable amigo y colaborador D. Francisco Lopez.

---

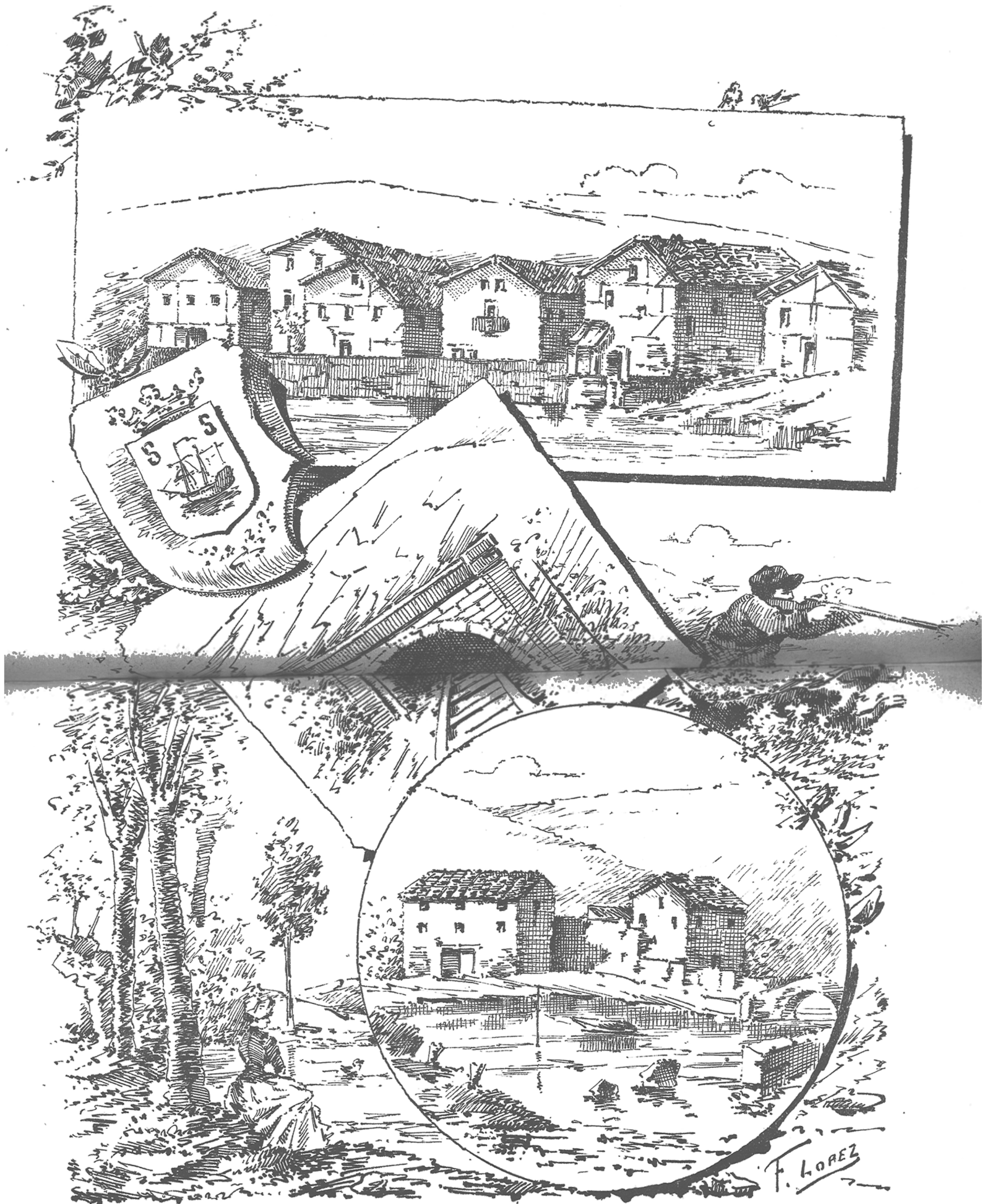

1. BARRIO DE LOYOLA. 2. TUNEL. 3. JUANINDEQUI Y PORTUCHO. 4. CAZADOR EN LA RIBERA. 5. ORILLAS DEL URUMER.