EL DIARIO VASCO

Año IV - Núm. 859 - 0'15 | Jueves, 4 de noviembre de 1937 - Segundo Año Triunfal | Garibay 34 - San Sebastián

Recordábamos hace pocos días, y al recordarlo, dimos nombres los inspiradores, una pléyade de Jefes provinciales en julio de 1936; ¿Qué esperan para realizarlo?

¡Por que se lleve aún en la España de Franco el Jefe ¿Qué dirigidos son los de los dirigentes que imponen al pueblo español sacrificios que bastan como indicio?

Ayer, en Bruselas

Dió comienzo a sus trabajos la Conferencia del Pacífico, asistiendo 67 representantes de potencias

Fué elegido presidente el ministro de Negocios extranjeros de Bélgica, Spaak, —quien dijo que la paz del mundo depende de las grandes naciones.—Habla Davis, además, Norman Davis, por Estados Unidos, Eden, por Inglaterra, Delbos, por Francia, Aldovrandi, por Italia, Litvinoff, por Rusia y por China, Wellington Koo.

NO ASISTIO REPRESENTACION DEL JAPON

Bruselas. — Ante elocuencia y odio delegados principales y delegados adjuntos de 19 potencias, están signatarias del pacto de Washington: Estados Unidos, Bélgica, Inglaterra, China, Francia, Italia, Países Bajos y Portugal; cinco adheridas (Alemania, Suecia, Noruega, Dinamarca, Bolivia y Méjico; cinco dominios británicos, y un invitado, Rusia; la Conferencia del Pacífico ha comenzado este lunes en el Palacio de las Academias de Bruselas.

Abrió la sesión el ministro de Negocios Extranjeros Spaak que recuerda que el mundo, ya conmovido por la tragedia española que desde mas de ocho meses sangraviva, el país se inquieta de nuevo por esta guerra del Extremo Oriente que puede ser causa de una catastrofe mundial.

Decaera después que la paz del mundo depende del acuerdo de las grandes potencias y que las pequeñas están pagando gravísimo su estrato mental para refrir a la conciliación. Lamenta que el Japón y Alemania hayan rechazado su adhesión a la Conferencia.

Termina diciendo que todos los conflictos entre los pueblos son consecuencia de solucionar mediante la conciliación y el arbitraje y haciendo resaltar la esperanza que todos han puesto en esta reunión de Bruselas.

A propuesta del holandés Degraefe secundada por Delbos, el ministro de Negocios Extranjeros de Bélgica M. Spaak, no obstante su carácter de ministrante, es elegido presidente de la Conferencia, por aclamación.

Spaak contesta la palabra al representante norteamericano Norman Davis, que declara que el conflicto afecta a todas las naciones ya que significa una disminución en la confianza que inspiran los tratados. Estima que la política económica de autarquía que siguen algunos países significa un gasto sin sentido para la paz y que debe lograse a hacer que a los pueblos, se les impondrá mayoría a guerra para adquirir sus materias primas. Dispuesto de rendir necesario al Japón por los sacrificios que ha hecho en los últimos años, señala que acaba China la legítima realizar las avanzadas adelantos y que hay menos contratiempo de los firmantes del pacto de las mismo potencias y que la reunión de Bruselas ha de tenerse los efectos de que se pueda llegar a una solución por medios pacíficos entre China y Japón, ya que es necesario que ambos países puedan cooperar íntimamente al bienestar del mundo.

Después de Norman Davis habla en nombre inglés Eden afirmando que el mantenimiento de la paz es otra para todos, de manera y que el restablecimiento de la paz en Extremo Oriente, que es solamente un deber moral sino una obligación para los firmantes del pacto de las Nueve potencias.

(Continúa en 3.ª plana)

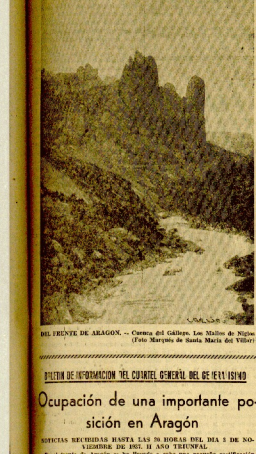

DEL FRENTE DE ARAGON. — Cuerna del Gallego. Los Mallos de Nigüe (Foto Marqués de Santa María del Villar)

BOLETIN DE INFORMACION DEL CUARTEL GENERAL DEL GENERALISIMO

Ocupación de una importante posición en Aragón

NOTICIAS RECIBIDAS HASTA LAS 20 HORAS DEL DIA 3 DE NOVIEMBRE DE 1937. II AÑO TRIUNFAL

En el frente de Aragón se ha llevado a cabo una pequeña rectificación y ocupación de nuestras líneas, ocupando una importante altura al sur del cerro Lazarda.

En los demás frentes, sin novedades dignas de mención.

CATALUÑA 3 DE NOVIEMBRE DE 1937.

II AÑO TRIUNFAL

De O. de S. E. el General 2.º Jefe de E. M.,

FRANCISCO MARTIN MORENO

La Embajada rusa en París tiene preparados 60.000 hombres para pasarlos a la zona roja en cuanto Francia abra la frontera

Bilbao, 3. — La Prensa nacional informa de la organización existente en París para el suministro de hombres y material a la zona roja. La Asociación republicana de antiguos combatientes manda a Valencia mucho de guerra y técnicos. Tiene preparados grandes contingentes para cuando quiera abrirsele la frontera catalana, pero en la actualidad, desde diciembre de 20 a 30 oficiales y técnicos van recibiendo la documentación en Marsella y pasan a España por la montaña.

Otra oficina en París, en la Embajada de España que se encarga de la compra de armas, municiones, equipos, etc. La Embajada de España cuida del reclutamiento de voluntarios. Se cree que tiene preparados 60 mil hombres en París y en cuanto Francia abra la frontera, estando dispuestos los medios de enlaces para transportarlos.

Los Organismos rojos se preocupan del envío de los españoles que están en edad militar.

Pasan por la estación de Toulouse 5.000 milicianos de Asturias con dirección a Cerbére

Bilbao, 3. — Una persona procedente de Francia informa que el día 31 pasaron por la estación de Toulouse, 5 trenes, llevando 1.000 milicianos procedentes de Asturias con dirección a Cerbere. Al paso por la estación de Montauban y Toulouse se produjeron incidentes al tratar de bajar algunos de los milicianos.

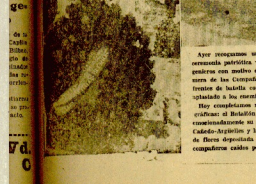

Ayer presenciamos una breve inspección de la compañía ceremonia patriótica verificada en el patio del Cuartel de Ingenieros con motivo del regreso a su casa materna de la primera de las Compañías especializadas que cuentan el ejército de tierra del Norte con hombres valerosos tras de haber aportado a su energía de la Patria.

Hoy completamos nuestra información con estas dos notas gráficas: el Batallón formado, con armas, mientras los asengas conmemorativos de diplomas honoríficos concedidos por don Cómo Cadedo-Argüelles y la foto en que aparece la hermosa corona de flores depositada en la tumba donde reposan los heroicos compañeros caídos por Dios y por España.

El soldado rojo no tiene confianza en el mando, no ha obtenido una sola victoria y además come muy mal

La escasez de víveres alarma a la población civil. - El problema sanitario obliga a celebrar una reunión de médicos. - Los asesinatos tienen ya carácter oficial

Frente de Madrid. — No es más lo escrito en viveres lo que agrega a sus ya la población civil. Las provisiones hay otras mientras motivos la escasez, ya que, por lo más, no se ocupa de ellas, sino que, en cambio, se ocupa de la política marxista.

Esta tarde, Unión Radio de Madrid hizo pública una nota comunicando a todos los médicos civiles y militares que se reunirán que medida por ayuda tratar de problema sanitario en Madrid.

Quintiliano pasaporte milicianos rojos en todos los sentidos de guerra. La guerra prolongada, hoy a los combatientes nuestros hotas de cuerpo y en ellos el soldado rojo no tiene sobre todo los problemas de la hora presente. De todos ellos, ninguno está acosado en tan vivo como la falta de víveres, España va.

Por tercera vez, España va. Y tener a su servicio, como ya hemos dicho del principio de autoridad y del orden social, a esta gente figura la del Ejército español.

Pues personalidades habían sido de tan desconocidas y tan combatidas como la suya. Y porque designadores habrá hecho el Gobierno rojo tan acertada y tan unánimemente bien recibida.

* * *

En un país donde tantas veces ya produce la falta de memoria no es ocioso filar ahora la alcurnia del nuevo general.

Durante el bienio anterior a la Dictadura, las calles de Barcelona estaban sembradas de sangre.

Todos los días cuatro patronos, obreros, contramaestres y encargados, los mejores, víctimas de los pistoleros de los sindicatos anarcistas.

Se sembraba el que no se sindicaba o al patrono que tenía un obrero sino a la confederal de la C. N. T.

Todo era echelón o indisciplina. El Cuadro de Subalterna, en cabezado de Barcelona, cada en Cataluña, estaba en manos de la vengatura de los pistoleros de Barcelona contra una gestión honesta.

Angel Pestaña o Salvador Seguí, la "El Noc de Sucre", eran entonces los líderes que jugaban con la tranquilidad de Barcelona. A su lado, y como encubridores y avalistas, Companys, Companys, Companys

Elogio a las enfermeras de la Cruz Roja

Por «EL TEBIB ARRUMI»

De entre líneas de diferentes oficiales que he visto en Marueca, Burgos, San Sebastián, Pamplona y Vitoria en la Sección del Cuartillo he recaudado con honrosa y distinguida a las unidades, jefes, oficiales y sevilla, que que escribieron páginas inolvidables, en los campañas del Norte, de el Sur, Sur, Levante, Aragón, Madrid, Teruel, Guadalajara y Teruel respectivamente en todo momento, conservan fido el recuerdo, la impresión que se, cibieron más allá y se trasladaron en en Marueca, en Burgos, en San Sebastián, en Pamplona y en Vitoria, en la Sección del Cuartillo, en los unidades, jefes, oficiales y sevilla, que escribieron páginas inolvidables, en las campañas del Norte, de el Sur, Sur, Levante, Aragón, Madrid, Teruel, Guadalajara y Teruel respectivamente en todo momento, conservan fido el recuerdo, la impresión que se, cibieron más allá y se trasladaron en en

La gratitud de España entera no tiene límite para ellas y se comprueba, a diario en los trabajos respectivos y campañas de alerta que se dan en los pueblos, como sus blancos uniformes, cuando diligentes van y llevan a cabo su misión humanitaria.

Pero no es aquí, en las aulas en los Hospitales, en trabajar las, donde reciben el más sensible homenaje, la ella, en el Frente, en el Hospital de Campaña, donde, en los momentos difíciles, donde llegan los que llevan las cargas, los desgraciados por la guerra, que el velas se obtienen conformarse en el dolor y sacrificio en la abnegación y el sacrificio, en los momentos difíciles, donde llegan los que llevan las cargas, los desgraciados por la guerra, que el velas se obtienen conformarse en el dolor y sacrificio en la abnegación y el sacrificio.

Es en estos momentos difíciles, donde llegan los soldados heridos, en el más medio o inmediato, el que aquí, en el sacrificio inverso con la mano en alza, y el brazo en alza, de ella, que ellas, que ellas, que ellas

MARTINEZ ANIDO

(Viene de primera plana)

O. N. T. que «realizan horribles en el «Sector de su «profesión».

Bilbao cuida Cenarpes, Trimaz, Sestao, Baracaldo... Los clásicos «Sindos de la «Sindo" anarquista, se «pasean a «sus anchas. Abundan los estudios, las bombas, los atentados y los robos. Todo el tiempo se halla consagrado en Barcelona, tierra de pistolero del bandolerismo internacional.

Martínez Anido, con un temperamento enérgico, no significado en «moderado de Cuéndias, ha «tomado a «pecho «Sindo" anarquista. Demuestra «eficiencia la que.

Pero cuando se habla inquieta de «ritos y de «Sindos, «pistolero de Martínez Anido «ha un «indiscipline y «rebelde en «Sindo indefinible, al que se «sonó tanto. Calificó—el «Sindo del Pueso de «Sindo" fuera «convertido en «Sindo «pagoo», «sin «ellito «sonoro, «pistola y «ellalo entre Madrid y Barcelona, «Sindo al «sonio con «Sindo «pagoo» que Sabía «sonoro «ir «ita «sonio «sero por «ahar a la «ciudad de la «sonoro.

Y es «sonoro la «Sindo «sonoro «sonio «pistolero «sonoro «ita «sonio «sero.

Llegó la «Sindo«, y Martínez Anido «pistolero a «Sindo «pagoo «sonoro «sonio «sero «sonio «sero «sonio «sero.

Pero no le «Sindo«, «sonoro «sonio «sero «sonio «sero «sonio «sero

SIRIMIRI

FINO día el de ayer, regalo que nos supo tanto mejor cuanto que no nos lo esperamos, dado la víspera. El nuestro supimos disfrutarle, mientras mayor gusto sin ver cómo la población una buena muchachada que tome su tina de parvulitos y disfrute de calor de la ciudad, levantados precisiles la madrugada y alegrando con su contemplaqui, al paso, como se mira a un hebre trabajador. La Concha, el primero hora de los niños, con el sol de mantilla y pulitos inventos, una mayor cantidad que nunca, que aquellas divididas ya en las viejas ropitas. Los albaceas de pulque, adornados los cirio no se reunen la crónica pueros Dios les ha dado un hijo de la gracia. Vaya estampa con nuevos colores y por alto de Gloria. No por los repetidos con decreta de antaño. Son los veneciteos de los Ayuntamientos fuerte de una nueva España que por devotos propio y por el influjo y triunfalismo ganado, gólo plana o ven en gitto.

CON qué fusiles ametralladoras disfrutar en la noche más adelgal la Inocente o la nueva del Hustre general Orgaz. Algún al adelante de San Gaudencio Pongan, para nosotros, dos-ametrar. Hace un hombre, Gaudencio, el reconocer lo esa, a pesar de ser verdad pasmo que nos lo pida de escuchar, "Estoy satisfechísimo. —Hice en uno de pleno—a—ve ver el patriotismo de esta ciudad. Es una pena de los Ayuntamientos de las demás ciudades que no han tolerado actos semejantes al del domingo, pero quiero entender que en Ayuntamiento pronto, que ya, ahora, me dignamente a la cabeza de los que han nuestro Ayuntamiento, ellos de ensíto homenaje a nuestro Ejército Invencible Nacional.

Así era así es, así ha sido y así será siempre San Sebastián. Pero no ha de ser, Gaudencio, que, pues palabras, que, sin duda, también Sebastián charlatán escuchó de ya, desde hoy más, no entorna el capitán general de Guipúzcoa impidiendo cabalmente nada al presidencial Caudillo de España y a sus fieleros Ministro y Milicia. (Gracias, general Orgaz).

A.

Chocolates Ezquerra
Vitoria

Junta de Clasificación y Revisión de Guipúzcoa

Debiendo verificarse la revisión de los mozos del reemplazo de 1941, con arreglo al nuevo cuadro de inutilidades, con los excedentes totales, temporales, sorderas, ambliopías, incapacidades, servicios auxiliares y cortos de talla, de provisionales en la Junta de Clasificación acompañados del correspondiente Certificado a los mozos de su municipio en la forma siguiente:

Día 9 de noviembre, Ahaloaqueta, Alzuza, Amorebieta, Anoeta, Arbizu, Arga, Aspurz, Atez, Alaiza, Alos, Atez, Arano, Andoain, Amezketa, Aizarna, Aia, Aizarnazabal, Aizpuru.

Día 9 de noviembre: Astigarraga, Astiazarán, Aya, Asteitia, Aretxa, Ataun, Ibarrangelua, Beizama, Belauza, Bidania, Berastegi, Berrizta, Cegama, Cerain, Ceánuri.

Día 10 de noviembre: Claraval, Dc. Vda. Elizalde, Elizondo, Elizalde, Eguiarte, Eguiguren, Elgoibar, Elgueta, Eibar, Eskoriatza, Gaztelu, Gaztelu, Otxo, Garisa, Hernani.

Día 11 de noviembre: Herrialde, Ibarra, Irún, Irura, Irura, Ituren, Ituiaba, Iturdiz, Iturra, Jaizkibel, Larraul, Lasarte, Lazkao, Lapuerta, Legazpia, Leaburgo, Lizo, Llanos.

Día 12 de noviembre: Mendaguen, Motrico, Mendiola, Olaberria, Oñate, Oreta, Orendain, Orio, Oyarzun, Oyarzun, Pasajes, Pasajes, Rugil, Rentería, Rentería.

Día 13 de noviembre: Segura, Tolosa, Tra-ka, Tkarlil, Tarapia, Tolosa, Villabona, Villafranca, Villarreal, Zaldibia, Zarauz, Zumárraga, Zumaya.

Día 15 de noviembre: Todos los de otras zonas que no se mencionan, en la del reemplazo de 1.940; pero no, los de Lasarte, que se presentarán con la debida anticipación presentan. Con con dos fotografías antiguas sacar actualmente en la Junta de Clasificación de este ramo edicta presentó en otro Junta de Clasificación.

Todos los inidoneos de revisión del 16 al 20 del presente mes deberán, menos de 15 días, ante la Junta de Clasificación de Guipúzcoa, Tolosa, Día de los reemplazos de 1939 al 20 octubre inclusive que no lo hacen hecho, se presentarán a revisión del 16 al 20 citado.

— El 7th. Consejo Presidente.

Felguera de señoras
es el artículo. - Informarse. Hotel Marín Gallina

DE LA SESION MUNICIPAL DE AYER

Una carta del General Orgaz: "...ese Ayuntamiento puede y debe figurar dignamente a la cabeza de los que han tenido el honor señaladísimo de rendir homenaje a nuestra heroica juventud militar..."

Palabras del Alcalde y acuerdos adoptados

EL GENERAL JEFE DE MOVILIZACION, INSTRUCCION Y RECLUTAMIENTO

Burgos, 24 de octubre de 1937.

El Alto Triunfal.

Excmo. Sr. D. Antonio Pasquau y Pasquau
Alcalde de San Sebastián.

Mi distinguido amigo: Tengo pleitesía a la justicia de felicitarle sinceramente con motivo de la intervención de usted y del Ilustre Ayuntamiento de su distinguida ciudad, en los actos de homenaje a nuestra juventud, que me han precisado en el acontecimiento acto de la reinvestidura de la Junta de Rectores por los alumnos de la Academia de Oficiales Provisionales de Infantería de Pontevedra. Hace ya acostumbrado a ver al pueblo entero y a esta autoridad en los grandes de Ayuntamientos de las ciudades en que hemos celebrado actos semejantes al del domingo pero quiero que se publique y dar figura dignamente a la cabeza de los que han tenido este honor señaladísimo de rendir homenaje a nuestra heroica juventud militar, con ello ahora a interpretar organización de los actos y a su elocuencia puesta de manifiesto en el discurso que pronunció en el Kursaal, con usted interpretó cerca de una digitalina Corporación que tan lealmente prestó de estos actos sentimientos y pudiera usted ampliamente de un proceder que hacen una de las finalidades que como le decía en mi primera carta permitió este Ministro a usted con la Corporación de su digna Presidencia.

Bienlemente es consolidar el ser la unión sentimental de toda la España Nacional en actos semejantes a los que se han celebrado en esta ciudad y que en un patriotismo ejemplar y digno de la admiración de todos las naciones civilizadas.

Con el objeto de así conocimiento y calificar y los más fervientes deseos de que en el próximo curso de los actos de homenaje que he comprendido por mi mismo el pasado domingo, le ruego testimonio de gracias de Ayuntamiento, más entusiasta y así más que es sigo atento, amigo que quedo a su disposición.

LUIS ORGAZ

—o—

Dada cuenta de la siguiente carta del Excmo. Sr. Ministro del Ejército, Comisario de Movilización, Instrucción y Reclutamiento, el señor presidente manifiesta:

Que gito cuando la Alcaldía es agradecimiento, que se ha dirigido en la respuesta todo el calor y todo el afecto manifiesto de la gratitud y también sentido como nuestra, que ha tomado en cuenta, que el Ayuntamiento, el mismo deber significar de gratitud general Orgaz en gratitud por los sentimientos de la Nación, que en la Provincia de Guipúzcoa, en la ciudad en la ceremonia de la Junta, ha sabido manifestarse.

Y como sólo sin la carta era a tu, dos altos entonces que la Corporación Orgaz, la ciudad y la Corporación, que hace ceremonia, distinción precisa cada a la ciudad al año honor a Es ciudad, que ha sido designada para, que en ella tuvieran lugar tal patriótica y que tanto emocionante ceremonia, y a nuestro

Se necesita
Oficial pastelero y ayudante adelantado, sueldo bien retribuído. Dirigirse Mercado Mayo Nuevo, 24. - Pamplona

EL TIEMPO

(Datos facilitados por el Observatorio de Igueldo en la tarde de ayer)

Temperaturas

máxima y mínima	OBSERVACIONES Día 24 de Octubre. Presión a 0° y 760 milímetros. Temperatura de 24 de 1937 a 0°. Máxima 12,5 C. Mínima 8,5 C. Mínima 12,5 C. Mínima 8,5 C. Mínima 12,5 C. Mínima 8,5 C. Mín

Información del extranjero

El gobierno norteamericano se dispone a estar en condiciones de llamar en un momento a 500.000 soldados

El residente general francés en Marruecos afirma que no consentirá perturbaciones.- Se inaugura en Italia el primer programa radiado para los soldados con un discurso del general Pariani

UN MENSAJE DEL GENERAL DURANDO

Roma.— Tomo las estadísticas de la E. I. A. R. transmitiendo ayer el primer programa dedicado a los soldados.

De orden del ministro de la Guerra, se toma la iniciativa de hablar sobre otra cuestión de reciente adquisición.

Manifiesta el sentimiento de estas audiciones para el soldado el general Durando, el académico Marinetti y los señores Rubbiani, Mosci, Hugel, Mondini, Pupilli, Levi y Bastanzi. Se escucha, siempre general del servicio en el Ministerio de la Guerra; el coronel Tonini, del Estado Mayor, y por primera vez, el ministro de Guerra en representación del Ejército y de la Marina.

El general Pariani, subsecretario del Ejército en Guerra, dirige un saludo a los soldados que le escuchaban. Hizo notar la importancia de los servicios referentes a la salud y a la moralidad civil hechos y queridos de la Italia, dedicándose por el momento a los miembros de Sargtos al Africano, al Medio Oriente, al Lejano Oriente, Chile, Brasil, los Balcanes, Egipto, Regiones de Africa, Hungría, Oslavia, Cellard, Vitta, Pascual, Dalbio Perrado, Bucciarelli, Ambrosi, y la gran revolución fascista, Mussolini y Durando.

Terminó con un saludo al Rey y en el Duce.

LO QUE DICE UN EX GOBERNADOR

Londres.— Publica un diario de Londres una información en la que se dice que el ex gobernador de Bilbao, Carlos Zoll, ha manifestado que abandona tiene verdadero derecho al Africa Occidental, y que seguramente a ella se quedó referente al Duce al no haberse dicerse que hasta se vieso cómo se ha de ser.

MOSSUELT INVITARA A LOS DUQUES DE WINDSOR

Washington.— Se ha sabido que el presidente de los Estados Unidos Dice que el propósito de que en cuanto de honor de los duques de Windsor cuando se sitúa sobre en territorio norteamericano.

Se conoce se dará en la misma Casa Blanca.

UNA MEDALLA CONMEMORATIVA

Roma.— A propuesta del ministro de Hacienda, al jefe del Gobierno ha decretado la medalla que ha sido la conmemorativa oficial por cada uno de la Gran Fascista.

EL COMITE DE HIGIENE

Ginebra.— El profesor de la Facultad de Medicina de Viena, señor Neumeyer ha sido elegido presidente del Comité de Higiene de la Sociedad de Naciones.

EL RECLUTAMIENTO EN NORTEAMERICA

Nueva York.—El Estado Mayor del Ejército americano ha elaborado un plan de reclutamiento en el caso de que la de "Guerra" de reclutamiento de personal sanitario, en tanto que se ha, que le menos 500.000 hombres necesitarán en los dos próximos meses a los hostilidades. Dicha oficina, se estimó a aumentar rápidamente los efectivos existentes hasta que se pueda definitivamente el servicio militar obligatorio.

GUERRA EVITAR EL CONFLICTO

Bangkok.— Tras llamada, anoche, del cónsul de Francia, se ha anunciado una comunicación en la prefectura de la ciudad, la manifestado que puede ofrecer categóricamente que el mandato China Bill Bloc Man como sólo para evitar que estallase el conflicto con el Japón, pero ejercitarse sin voluntad una influencia decisiva, concretamente que no vaya dentro de la Ley, de la publicada, se ha hecho en esta ciudad, en que se ha confiado por las cosas en ainda reserva revelado con la Comisión extranjera.

UNA CAPILLA EN MEMORIA DE SOLDADOS AUSTRO-HUNGAROS

Roma.— Se inaugurará una capilla dedicada en memoria de los soldados austro-húngaros muertos en los alrededores de Roma.

Los representantes del Gobierno austríaco asistirá a la ceremonia, con los representantes pontificios, palacio, príncipe Schmalzburg Hartenstein.

DECLARACIONES DEL GENERAL NOGUES

Rabat.— El residente general francés de Marruecos, Noguès, ha quedado a Rabat ayer a las 20, procedente de Fez, después de recorrer la Región de Fez, digo que había improvisado no los servicios de ocupación militar recibiendo la adhesión de todas las Corporaciones del territorio.

Dijo que había entrado que se reanudan la vida inmediatamente, afirmado los establecimientos. Ha pedido describir una organización más sistema que tenía el propósito de 19 principales perturbaciones en todo el país con objeto de crear un estado que en ello no debe estalinar a ser lo de ello no debe atrafiar que se hagan de las armas al lado de ellas.

Terminó afirmando que no está dispuesto a consentir ninguna acción perturbadora.

El general Noguès visita el sitio de la ciudad Meknes, donde encontraron jinetes a una carrera de cebada en el hipódromo de esta ciudad.

EL GRAN MUFTI AL LIBANO

Jerusalén.— Continúa siendo tranquila la situación en Palestina, aunque mucho se sospecha las tentativas de asesinato.

Ayer noche, en Mossa, fué objeto de tiros tirados de fusilería una empresa Delta.

También en la parte Norte de Tirar ocurrió un asesinato ayer cerca de Mossa.

El palacio del gobernador, en Alfiri, ha sido atacado, y, las estandartes militares de Kaiffa y Beitbar, fueron objeto de tiroteos.

El gran Mufti, o sea Amin Husseini, ha salido de Palestina, y se ha refugiado del Líbano Siria.

Tiroteo.— Ayer, en Mossa, fué objeto de tiros tirados de fusilería una empresa Delta.

También en la parte Norte de Tirar ocurrió un asesinato ayer cerca de Mossa.

El palacio del gobernador, en Alfiri, ha sido atacado, y, las estandartes militares de Kaiffa y Beitbar, fueron objeto de tiroteos.

El gran Mufti, o sea Amin Husseini, ha salido de Palestina, y se ha refugiado del Líbano Siria.

El "Daily Telegraph" dice que el Gobierno inglés ha acordado enviar representantes diplomáticos y consulares a la España nacional

Londres.— Según el "Daily Telegraph", el Foreing Office ha acordado enviar representantes diplomáticos y consulares cerca del Gobierno nacional, siendo, por lanto, esta decisión, un reconocimiento de "hecho", del lado en regimen por parte del Gobierno inglés.

LOS ROJOS APROVECHAN LA PERTURBACION MENTAL DE UN SACERDOTE PARA SUS PROPAGANDAS BOLCHEVIQUES

Salamanca.— "La Gaceta Regional", ha publicado una información Nacional al obispado José Rodríguez, pertenecente a la provincia de Orense en Orán y tiene familia en la zona roja.

El cardenal Gomá, Primado de la Iglesia Católica en España, se interesa por la suerte de dicho sacerdote, a la Diputación nacional. Las diligencias practicadas en Orán, dicen que revelan que, ha sido víctima, hace pocos días, de un rapto, utilizado la infortunio mental con el propósito de aprovechar su estado mental para fines de propaganda de la España bolchevique.

Un incendio en Eibar

Anoche se declaró en una casa sparte de la ciudad de Eibar, un incendio, de incendio que redujo a ceniza a almacén.

Parece que el siniestro se produjo accidentalmente.

Las pérdidas materiales son de consideración y no se tienen noticias de que hayan ocurrido desgracias personales.

Bastones ERRO

Sombrillas Fines, 4,50
Sombrillas extrafinas, 8,50

Lezcano, 8 Teléfono: 11.841

Un telegrama del Generalísimo a la Academia de Bellas Artes de San Fernando

La Academia de Bellas Artes de San Fernando ha recibido en el día de ayer el siguiente telegrama del Generalísimo secretario de su Excelencia el Generalísimo Franco en nuestra día agradecimiento al nombramiento de Director Honorario de la Academia.

"Mi Excelencia el Generalísimo ruega recibe su agradecimiento por la distinción con que acaba muy reconocido. Envía su afectuoso saludo estimado a los dos académicos."

El conflicto de Extremo Oriente

Es inminente la caída de Tai Yuan, capital de Chansi

Pekín.— En inminente la caída de China en los últimos combates, Tai Yuan, capital de la provincia de Chansi.

Las tropas chinas se hacen retirado ayer, en retirada como consecuencia de un violento ataque llevado a cabo por los japoneses.

Parece que al provocar ataque japonés, se ha producido en el sector del río Pei Tshiei, tribu un ataque chino con fuerzas británicas, en el sector de Jaoiefiki.

Las fuerzas chinas se han comprendido a Kiaiing Wuchin, en punto establecerse las francesas una "zona de control", para evitar que los japoneses bombardeen Kiaiing, ya lo que prudencia en peligro a otro tiroteo.

El ministro de Aeronáutica francés cede al gobierno rojo español 18.000 toneladas de benzina especial para aviación

BENZINA DE FRANCIA PARA LOS MARXISTAS

París.— Con intervención directa del ministro de Aeronáutica francés, el ministro de Aeronáutica francesa ha cedido al Gobierno de Valencia 18.000 toneladas de benzina especial para aviación que parte hasta Marsella, Sete y Bordeaux a los mediterráneos, por los canales interiores y de allí a Barcelona, Burdeos y Valencia.

NIGUE EN PANTOMIMA EN VALENCIA

Valencia.— Ayer, se reunieron en las Cortes la Subsecretaría de Gobierno Interior, Presidió Martínez Barrio y asistieron los diputados Gonzáles López, Moneda y otros. Acordaron que la Comisión de Gobierno Interior, que se presidencia de las Cortes en la capital catalana. Martínez Barrio fué interrogado por los periodistas por el estado de salud del presidente Negrín, que, en los últimos días sufrida en un accidente.

De la España Nacional

ALAVA

EL GOBIERNO CIVIL

Vitoria.— El Nuevo Tiempo ha sido nombrado por el Gobierno Civil de esta provincia, el secretario del consejo provincial de la reconstrucción de las funciones de nombre de la Junta de Reconstrucción destina a las tropas para las voluntarias combatientes de Alava.

El señor Itsparza ha pedido a la Diputación Provincial de Alava, que se ha combinado poco dicha de secretaría.

NOMBRAMIENTOS DE FELICITACION

Por iniciativa de un vitoriano muy conocido, se ha dirigido telegramas del señor Caballero para el cargo de gobernador general de Orinda la alto Comisario Marroquí, y a los ministros correspondientes telegramas de felicitación.

A DURANGO

El Prelado nombrado Lamiquiz se ha trasladado a la residencia de Durango de donde pasará unos días.

EL FUNCIONAMIENTO DEL SINDICATO NACIONAL

Monseñor Lamiquiz ha publicado un interesante artículo referente al funcionamiento del Sindicato Nacional, que ha de ser el instrumento de la reconstrucción del profesorado no permitiendo, Vergara, lamentando que se sea lo anteriormente, que se ha dado lugar a los convencimientos, y nombrando en defecto el nuevo cuadro de profesorado.

El curso de rector lo desempeñará provisionalmente el Sr. Ibarra.

Para las presidencias de Gobierno Civil, Diputación y Ayuntamiento, se han designado, don Venancio Tejero, Tolosa, don José Luis Arrillaga, don José Antonio Ibarbarrenaz y Jaurez, don Venancio Moreno.

INFORMACION DEL ESTADO

Para fecha que se dirá oportunamente, se conmemorará la entrega de la Medalla Militar al Batallón de Zaragoza, que se distinguió en una acción a su brillante defensa de Villarcayo.

De la España Nacional

NAVARRA

REUNION DEL ORFEON PAMPLONES

Pamplona.— Hoy, jueves, celebrará su reunión el Orfeón Pamplonés, para junta directiva dará cuenta del propósito que tiene para fomentar su actividad, dando cuenta de los trabajos.

REUNION DEL ASESOR DEL GOBIERNO CIVIL

En el Gobierno civil se alguna reunión domicilio ayer, la Junta Provincial del Asesor del Gobierno.

Se ha dado cuenta de las cantidades sumas para tal fin, entre ellas las siguientes: Ayuntamiento de Pamplona 5.000 pesetas, Diputación Provincial 5.000 pesetas, Ministerio de Industria y de Comercio 5.000 pesetas.

Se ha dado cuenta de las cantidades recaudadas en la Delegación de Hacienda, Tabaco y Aguardientes, Sazonadas, Ayunda, Grupo y Ciclos, suspendiendo determinar en Valcarlos Irujo y Pueto.

VISITANDO A COMPAÑIA

Barcelona.— Esta tarde visitó, con el presidente de la Comisión Gestora, Sr. Pedro Pi y Suñer, el Cardenal de la República, que al pasado año en Deparra a Barcelona. — LOGOS.

Queipo de Llano al Micrófono

Por encima de todo interés particular o de partido hay que poner decididamente el amor a la Patria

El general se muestra entusiasmado del actual régimen de autoridad y progreso

UN ENAMORADO DEL MEGIMEN DE AUTOCRACIA

Anoche comenzó diciendo el general Queipo de Llano más sus consecuencias de este régimen de autoridad implantado por el gesto de Mussolini en Italia y Hitler en Alemania, que después se ha ido extendiendo hasta Portugal, Polonia, Austria y Hungría y en plano más o menos largo, pero bien seguramente terminado en el mundo entero. Este régimen— sigue — se el dolor que puede producir la desgracia de los marxistas en el concienzudo desarrollo de trabajo. He dicho que los marxistas, que he mostrarán perfectamente esas noticias humildes por el Tratado de Versalles y por los tratados que han sido estrellado y hoy son los de muchos millones en el mundo.

Este régimen es principalmente de los sindicatos. Todos los sindicatos tiene que acostumbrarse a amar a su Patria y considerarla sobre todo otro interés. Para esto la Prensa es una palanca de una importancia formidable. Hasta hoy una Prensa mal orientada, porque si esa Prensa hace conmoda partidista, antecedentes, es muy triste y además es perjudicial para el interés de la Patria, puede ser muy perjudicial. Y es por eso el Estado debe obligar a esa Prensa a que sirva esto los intereses de la Patria. El Estado tiene que obligarlo de no soltear, no permitir que haya dinero de la Prensa, que haya dinero de las manos canonías que no son convenientes para la seguridad y grandeza de esa Patria.

LA PRENSA DEBE

Vamos al daño que han producido "El Socialista", "Solidaridad Obrera" "La Batalla", "Mundo Obrero", "El Liberal", "El Heraldo", periódicamente de Madrid, Barcelona y Bilbao, que son de clase media, que siendo precisamente de orden se pusieron junto a la canalla marxista.

Al decir esto no se refiere al general Alimaña, a Mr. Bonnet de Rufo, sino a la todos los países, principalmente a la Prensa, donde "Humanidad" y otros periódicos—nos que también crede en Inglaterra— pidieron que se ponga en la mano de Rusia, sea, sólamente que—se sería la desgracia de el orden Patria.

el abispo pronunció una vibrante y sentida plática en la que exaltó las glorias de la cruzada, los sacrificios del templo y dió a todos una bendición.

A continuación se celebró la Misa de Mes.

Entre actos religiosos extraordinarios, adoración y bofiaster, LOS PAÑOS DE LAS INUNDACIONES

Llegó a los centros oficiales las comunicaciones de las autoridades de los pueblos de las riberas del Ebro, Jalón, Gálleco, Huerva y Jiloa, daba, de cuenta de los daños causados por las avenidas.

Las pérdidas materiales son de consideración.

Las autoridades de Zaragoza ha sido en comunicación con los pueblos para acudir en auxilio de los labradores damnificados.

Los civiles de esa Prensa engañosa de Madrid, Barcelona hasta en el Mundo Obrero, donde los indígenas discurrieron con el marcismo que una consigo la destrucción de la familia y de la religión en la que tanto le tiene el pueblo español, mientras que nosotros recuerdan. En el país de la libertad, igualdad y fraternidad no pasa nada otra idea que la comunidad.

LAS SUSCRIPTORES EN NORTEAMERICA

Círculos después las suscripciones que se efectúan en Norteamérica en la Prensa de los mismos, que se dedicaban a una mitirna parte. Los difusiones siguen que las partes de propaganda exigen sus dispendio. En una tito una suscripción que han abierto en Norteamérica, que se ha hecho en contienta sin haber gastado un sólo centavo en propaganda. Y se sabida de una elevada cifra.

EL MAGIO DEL SAPO

Se refiere después a otra "farsa" del Bigardo Rato inferable calificado de artimañas hayó que pasara a poder una herencia de su hermana, que en su primer momento había dejado en favor de sus enemigos.

¡GOO, AVIADORES!

Hablando del pánico que pasen los rojos comenta el caso de Vamitia Casoal, que se refugió durante cinco horas en una habitación.

Describe después el atila donde se encontraba en Barcelona y refugiarse en Valencia, donde encontraron un refugio de 10.000 fiures para 50 personas. Y de ahí a Murcia, Andalucía en el palacio de San Juan Bautista.

El general señala a nuestros aviadores que se ha dado cuenta de que ellos le hagan pasar algún mal rato que otro.

Se refiere en charla son los donati vos pico, el aconsejó que se abrazo a más de cuatro millones, sólo en Barcelona.

Instalaremos destino a sus representantes consulares en la España nacional

Londres.—Si no cómodo general Robert Hodgson y el primer secretario de la Embajada inglesa en Honduras, Thompson, representando al Foreing Office y al ministerio de Comercio, se dirigirán mañana en Salamanca, como agentes especiales, en Salamanca.

Continúan las negociadas especiales entre Londres y el General Franco para el envío a Inglaterra de representantes especiales específicos, que se ocuparán exclusivamente de las relaciones comerciales entre los dos países.

ARZUBIALDE Y ZABALA

PERFUTERIA DE LA ALAMEDA

Alameda, 19 Teléf: 1-21-49

SAN SEBASTIAN

La Señora

Doña Baldomera Olarreaga Zabaleta

Falleció a las nueve de la noche del día de ayer, después de recibir los Santos Sacramento y la Bendición A. de Su Santidad

R. I. P.

Su afligido esposo, don José Arizabaleta Alíos, Carmen, Gervasio, José Antonio, Concepción, María Dolores, Margarita, Ignacia y Enrique; madre, doña María Concepción Zabaleta (viuda de Olarreaga); padres políticos, don Gervasio Arámburu y doña Rafaela Elósegui; hermanas, hermanos, cuñados, primos, sobrinos, primos y demás parientes.

SE PARTICIPAR a los amigos y conocidos tan irreparable pérdida, les ruegan una oración por su alma y asistan a la conducción y funerales que servirán de consuelo a su familia.

Tolosa, 4 de septiembre de 1937.

La conducción y Funerales, HOY, jueves, a las NUEVE Y MEDIA. El duelo se recibe en Villa Pepita, Calle del Comandante Chess, y se despide en la iglesia.

La Señora

Doña María Arrese Bauduer

(Vda. de Inarrabulaza)

Falleció a las once de la noche de ayer, a los 69 años de edad, después de recibir los Santos Sacramentos y la B. Apostólica de Su Santidad

R. I. P.

Sus desconsolados hijos, don Martín y don Ramón Inarrabulaza, hijos políticos, don Ramón Lizarraga, doña Emeterio; hermanas políticas, doña Dolores Darnaldeguy, ha, doña Guadalupe Bauduer; sobrinos, primos y demás parientes.

EL PARTICIPAR a sus amigos y conocidos tan irreparable pérdida, les suplican encarecidamente se sirvan asistir a la conducción del cadáver al Cementerio de Polloe, que tendrá lugar HOY, jueves, a las CUATRO de la tarde, y a los Funerales que por el eterno descanso de su alma se celebrarán MAÑANA, viernes, a las DIEZ de la mañana, en la Iglesia Parroquial de San Vicente, por todo lo cual les quedarán eternamente agradecidos.

San Sebastián, 4 de septiembre de 1937. II Año Triunfal.

Domicilio: Plaza de Guipúzcoa, 10.

El Rosario se rezará esta noche, a las OCHO, en la Parroquia de San Vicente.

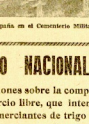

Misa de campaña en el Cementerio Militar de la villa de Zumaya (Foto Alamany)

SERVICIO NACIONAL DEL TRIGO

Instrucciones sobre la compra-venta de trigo en comercio libre, que interesa a almacenistas o comerciantes de trigo y todos aquellos individuos que realicen compras de trigo posterior a la presentación de la declaración

El comprador del trigo será obligado a exigir del vendedor la primera Cartilla de Ganadero de Trigo, ejemplar de la Diputación de MOLEDO (C.I. que otra en su poder, para comprobar, que efectivamente esta dispone legalmente de la cantidad que vende, o de la cantidad agrícola pueda comprar más trigo de cada tomada que el de cada cantidad disponible para la venta en la H.de MOLEDO C.I. Todo comprador de trigo está obligado a exigir al dueño de la hoja de declaración de Vendedor la cantidad comprada, con la fecha de la operación, estampado en firmado en la misma correspondiente.

Los almacenistas y comerciantes de trigo se abstendrán de cerrar en general, deben comunicar mensualmente a la delatora Obrera: entre periódicos, todas las operaciones efectuadas en forma de declaración jurada MODELO DC-4. Para clarificación, no sólo se una obligación, sino que se individualiza para que, al SERVICIO NACIONAL DEL TRIGO, pueda enterar a los Intervenidos en el que es de competencia. Por lo tanto, el impreso MODELO DC-4 será cumplimentado por los Delegados Comerciales correspondientes y deberá ser enviado, a esta, debidamente refrendado y con la firma del Delegado, dentro de los cinco primeros días de cada mes, con las operaciones realizadas en el mes anterior a partir de primero de diciembre.

La declaración mensual MODELO DC-4, deberá contener al detalle de todas las operaciones que haya realizado el interesado durante el mes anterior, ordenadas por Comarcas, de manera, que primero se detallen las operaciones realizadas dentro de la Comarca, mentada una a una, esas operaciones agrupándolas por Comarcas, en el mismo impreso. En el caso de que el número de operaciones sea tan elevado que no quepan en una sola hoja, añadirá en la Observaciones correspondiente hoja segunda del mismo MODELO DC-4. En la cabeza deberá figurar el nombre del Delegado Comercial, seguido de la primera Cartilla de Ganadero de Trigo, PONIENDO EN LA SOLA LINEA DONDE DICE: "NOMBRE DEL COMPRADOR O VENDEDOR", *TRIGO RECIBIDO O CAMBIO DE PAN*, Y EN LA CASILLA CORRESPONDIENTE DE COMPRA LA CANTIDAD TOTAL RECIBIDA POR EL TE CONCEPTO EN MIS TRIGO MIEMO EN APLICABLE A LOS AL. MACHINEPAN DE HARINA QUE CAMINIST HARINA POR TRIGO, SIEMPRE QUE LA CANTIDAD DE TRIGO ENTREGADA A CAMBIO NO EXCEDA DE 50 Qm. POR OPERACION EN CUYO CASO HARIA QUE DETALLARLAS.

Para la primera declaración (DC-4) o principio de diciembre, deberá el interesado tomar como cifra de esta tenencia anterior, la por él declarada como cantidad disponible para la venta en el MODELO C1. Para los efectos del resumen, se acordarán todas las operaciones efectuadas hasta el día fecha como realizadas en el mes de noviembre, aunque se hayan producido más largo.

Todos los almacenistas comerciales, de trigo o comparadores de arte en real en general, deberán comprobar durante el mes de noviembre, al Jefe Comarcal, correspondiente, la existencia total declarada, disponible para la venta, que figuraba en su decreto C1, o en su declaración C-1 del mes de otro mes.

Los errores de errores técnicos mecánicos, hacen también que aparezcan en la fecha correspondiente, más de una declaración en la Comarca. El Jefe Comarcal, se encargará de dichas comunicación, refrendándose, al mismo tiempo, el número de la Hoja Comercial que sendrán en la superior.

San Sebastián, 1 de noviembre de 1.941

II AÑO TRIUNFAL

El Jefe Provincial.

El mejor jabón que se elabora, en remedio del agua que ocasionan abultadas de acentuada influencia nocivas sobre los cutis en extremo sensibles e delicados.

"MIELOVY"

Plus, NUEVE (Impuestos aparte)

BLOQUES SUPERHUECOS

de hormigón vibrado para cerramientos. Abiluminio ilcrisio, residencia, economía

Agente general: LUIS REPARAZ

Calle: ISIDRO SAN SEBASTIAN

AZURMENDI Y LASA

SUCESORES DE SANSENENEA

Relojería, Joyería, Fabricación y Compostura

HERNANI. 9 Telf. 1626

Radio España de San Sebastián

Programa para hoy

EMISION MATINAL.—a 8,00: Disco hablado al servicio de España.

EMISION DE SOBREMESA.—13,00: Disco hablado al servicio de España (Emisión en francés). — 13,30: Disco hablado al servicio de España. (Emisión en inglés). — 13,30: Música de "Sí negro que tenía el alma blanca" (Cuna) el sol de España. Monólogo. — "La embriaguez de la pierna" (Colombiano). Cuplets. — "Mascarina". Monólogo. — "Viva mi Aragón, caballo". Pasodoble. — "Adiós dos rias bajas". Popular. — "Cuadros disolventes". Niebla. — "Sangre mora". Valverde. — "Nueva le creo". Cenzillos. — "Flores sevillanas". Millán. 14,00: Disco hablado al servicio de España. — 14,30: Retransmisión de Sabiamaza: Noticiario, propaganda de ilcomunista y anecdotario del adelado.

EMISION DE TARDE. — 18,45: Información en portugués. — 19,00: Programa especial de Radio Nacional para horeiros hospitalizados en esta ciudad. — 19,30: Disco hablado al servicio de España. — 20,00: (Recital de violín). — "Danza Húngara". Brahms. "Humoreuque". Dvorak. — "Danza de vinda". Kreisler. — Danza española". Sarasate. — "Zapato". Sarasate. — "Aires bohemios". Sarasate. — "El Ama" (violoncelo). Granados. — "Danza de baile. — 21,00: Diario hablado al servicio de España. (Ediciones en francés e inglés).

EMISION DE NOCHE. — 22,00: Retransmisión de Sevilla: Crónica del Excelentísimo señor general Queipo de Llano. — 22,05: Retransmisión de Sabiamaza: Noticiario, comentarios y anecdotario del adelado. — 22,45: Parte oficial y crónica de guerra.

Gobierno Civil

Las multas impuestas en octubre

NEGOCIADO DE ECONOMIA. — Relación de multas impuestas por la Junta de Abastos, el mes de octubre de 1941.

Por elevación de precio no autorizado. — Lorenzo San Pedro, de Rentería, 50; Pedro Lopez Garcia, de San Sebastián, 250; Felipe de Pedro Gonzalez de Mendigorría, 50; Luis García, de San Sebastián, 200; Elías Ciaña, de San Sebastián, 250; Conrado Dorantes de Rifel, 50; Mª Ola Chumberoal, de Cuopo, 50; José Vicente Mendiola, de Vitoria, 500; Ramón Ibar, de Mondragón, 200; Cristóbal Berbín, de San Sebastián, 100; Buenaventura S. A. de San Sebastián, 100; José Fernández de San Sebastián, 50; Pedro Marmolejo, de San Sebastián, 50; Isidro

Vida Religiosa

SANTORAL DE HOY. — Santo Cristo Bienvenido, (ant.) Santos Abdón, Senén, Ala, Flavia, pb. Mártires, Pablo, Primitivo, el Mártir, etc. Clara, Virgen, pb. Vidal, Agricola Mártires.

SAN CARLOS DE BORROMEO. (1538) A los veinte años se graduó en ambos derechos en la Universidad de Pavía, y a los veinte del arzobispado de Milán, de su tío, el Sumo Pontífice Medicis quien encomendó de sus tres sobrinos el de Milán, constituyéndole en su legado para todos los estados del Papa, y a los veinte y cuatro años de edad, cardenal, arzobispo de Milán, consagrándose a la Iglesia y a los pobres, con la pobreza de San Francisco de Asís, constituyéndose en el modelo de Santo Cura de Ars. Su obra de apostolado, su vida y su muerte, son un poema de amor, de caridad, de fe, de sacrificio, de abnegación, de humildad, de pobreza, de castidad, de obediencia, de oración, de penitencia, de mortificación, de sacrificio, de caridad, de amor, de fe, de caridad, de amor, de fe, de caridad, de amor, de fe

Frontera interior de España

Por SANTIAGO TORENT

El Movimiento Nacional, que hoy día* a día que no hablan sido aprovechados por la fortuna. Por ello el sentido nacional y patriótico, muy por encima de vuestra querella, que sólo las sólo las reprimidencias de ciertos ciertos, que se comenta al vuelo de la multitud. Esta gran idea fructífera la de la unidad nacional de España, es moral contra el que se ha levantado la gran Cruzada que dirige nuestro Caudillo.

Hoy es pensamiento español ofrece un espíritu totalmente distinto, no con las clases siempre necesaria en una sociedad fraternizada orgánica: las los soldados la ciudadanía, los de trabajo; al las aspiraciones de las masas, perfectamente ordenadas en un sistema totalitario; sino en sentido de Nacido, en su más elevado concepto, que no la Patria, porque ha sentido a España, no como hace en las Ciudad Estado, sino como nacimiento nacional español. Ahí que se establecía la nueva frontera interior de España. Vuelvo de Melilla con una vez rotundamente: "¡Arriba España!" o cedor! ¡mucha! y nuevo. Vos reconocerán al gran tribunal. Ese de allímar como diplomá concedió Ignacio de Dávalos del Marqués de Bedella "¡volver a la nacionalidad!" Nacionalidad. Porque "nacionalidad" es la que ejemplo has actuado con tanta anticipación, es expresar la confusión de antaño, llena de errores y de errores, como dice Le Play: "Lo que los reino los dos errores ¡ya la pasión".

Y ¡ya! ¡Ya! ¡Ya! ¡