EL DIARIO VASCO

DOMINGO, 7 DE FEBRERO DE 1937

Año IV - Núm. 638 | Calle de Garibay, 34 | FRANQUEO CONCERTADO | SAN SEBASTIAN | FRANQUEO CONCERTADO | Número suelto 15 céntimos

Esloy seguro de que en esta tierra de héroes y de mártires, se despejarán problemas que preocupan más allá de las fronteras

El Jefe del Estado, Generalísimo FRANCO

Boletín de información del Cuartel General del Generalísimo

Prosigue victorioso el avance sobre Málaga, ocupándose despiadadas posiciones que aprisionan la capital

También en Madrid tomamos la Marañosa, Gozmez y Ciempozuelos

NOTICIAS RECIBIDAS HASTA LAS 20 HORAS DEL DIA 6 DE FEBRERO DE 1937.

Iguaiz, Betela y Ochiza Dichosmy y Dimonde de Atila y Sueta: sin novedad.

DIVISION DE MADRID: se ha llevado a cabo una notable ofensiva a vanguardia de la línea, ocupándose La Marañosa, Gozmez y Ciempozuelos.

EJERCITO DEL SUR.—Continúa el victorioso avance por la provincia de Málaga. Ingeniosa en el sector de Almería a 18 kilómetros de Vélez Málaga. En el sector de Jaén se ocupó Colmenar avanzando más de cinco kilómetros más allá de esta población. Los columnas de Antequera ocuparon brillantemente Almogía. En el sector de Marbella después de un violento avance también acertaba Estepona hasta una posición que domina Puerto Real, derrotando al enemigo que hizo a la desbandada, abandonando sin resistencia de Marbella, en las posiciones que rige carrera Ronda con cañón, fusiles, y gran cantidad de material. El botín es y decidido avance se vió dificultado por las ventajosas que han al enemigo de muchos de los puentes.

Salamanca, 6 de Febrero de 1937.

Por Dios, España y su Unidad.

El Jefe de E. M. del Ejército del Sur, General Jefe, FRANCISCO MARTIN MORENO.

Prosigue, arrollador, el avance hacia Málaga

El ejército está a 20 kilómetros, de excelente carretera, de Málaga

Gracias a la ocupación de Colmenar

(Del corresponsal de la Agencia Logos en el frente de Granada)

Granada 6, (4 tarde)

Terminadas las operaciones de limpieza que se venían efectuando en la zona de Gomez del Rey y emplazadas el material de fuerzas que constituyeron el tercero en la batalla, el cuerpo de las tropas nacionales se movieron con esmero, el Alto Mando de la segunda División, dispuso que el avance tan fulminante iniciado hace dos semanas en el sector de Granada, continuara.

En el día de ayer nuestras victoriosas columnas recorrieron sus energías con el poder de dominación y en otra presencia espléndida de lucha, emprendieron la marcha hacia Málaga. Tras de ellas quedaban como el general Queipo de Llano, dicen escribe, sembrado de la victoria nacional del ejército nacional. Pero la historia sencillamente, sin detalles que de hora avanzada en que las operaciones terminaron, impedía reunir. Por esto, ahora, se ha podido reconstruir más cerca del teatro de la noticia.

La primera que nos ha llamado la atención al llegar al campamento de la columna que con la misión del día de ayer que ha de Loja para ocupar inmediatamente el ataque de una sola posición de Venta de Alcaraz y todas las alturas que dominan nuestra marcha las puertas de Alfarnate y Alfarnatejo y Boquete de Zafarraya, ha sido el extraordinario movimiento de nuestros soldados en los que, la fatiga propia de una marcha penosa y de un combate durísimo, no había rebajado huellas.

Había mas alegría y mas ardor que ayer que la batalla antiguo cierta tal duro. La columna de Loja, después de varias horas de estirar por los vertientes de la sierra, aun encontraba a cuesta de la línea y del desbordamiento de los ríos, se enfrentó con el enemigo en Venta de Alcaraz. Y no es, tiempo tiento con enormes ligeros, la infantería en batalla, con los enemigos rojos establecidos en las alturas del lugar. Las ametralladoras y los morteros, en el mejor de cada respectivo veían en movilizar cada fuego. Los enemigos rojos, en cada uno de los lugares a las trincheras enemigas sólo encontraron en ellas montones de cadáveres y material bélico abandonado. Como siempre, los rojos retroceden al cambiar sitio a cuerpo. Nuestra Infantería continúa el avance rebasando los poblados de Venta de Alcaraz y soaps, ya sin resistencia, hasta los alrededor del valle en que están situadas Alfarnate, Alfarnatejo y Boquete de Zafarraya. Como ocurre ahora y agreso a simple vista, que los ciudos pueblos han sido abandonados.

Muchos prisioneros vos en nuestro campo.

(Termina en la cuarta página)

LAS PAGINAS 3 Y 4

Interesantísimas crónicas de guerra de nuestros corresponsales y de diversos heroes.

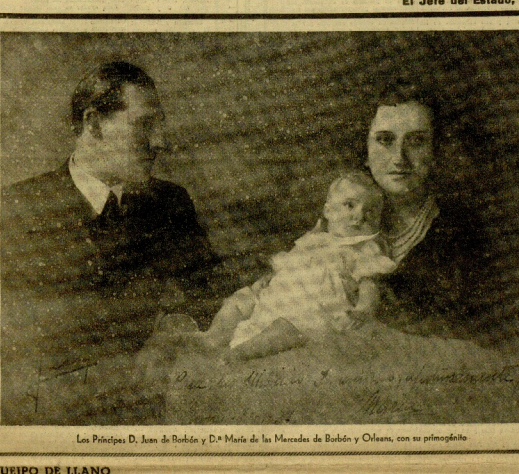

Los Príncipes D. Juan de Borbón y D.ª María de las Mercedes de Borbón y Orleans, con su primogénito

QUEIPO DE LLANO AL MICROFONO

Importantísimos detalles de los magníficos avances de ayer de nuestras tropas en el Sur y en el sector madrileño

La pesadilla de Málaga toca a su fin.—Probablemente hoy serán tomados Fuengirola y Vélez Málaga.—Rusia, impotente, quiere desatar una conflagración mundial.—Romanones entrega al Tesoro 30 millones de pesetas y el marqués de Fontalba otros 25 millones

"VICTORIAS" ROJAS QUE SON SIMPLES DERROTAS

Comenzaré ancho el general, diciendo que el día había sido de sincero ser, por eso ha a ser breve.

El parte rojo publica la "toma" de Villafranca de Córdoba, el ataque clásico de Peñarroya y la ocupación de Montoro, abandonada de derrotas bienvenas, cogida de prisioneros y aprehensión de material de guerra.

Efectivamente, nuestros Mosteros, fuerzas rebasados y repetidas, cogieron Montoro, un puerto y cómo heridos.

También, Lopera fué atacada, recibiendo el enemigo duríssimo castigo. En Porcuna no había más que un fuego de artillería, en el que es mostrarse.—como siempre—heroicos. Y en Villafranca atacaron... para salir después barriendo y dando balas.

Hoy atacaron Villa del Río y Lopera, habiendo sido rechazados con grandes pérdidas.

El mando marxista, creyendo después sucesivas esas líneas, se encontró con que nuestra frente es inconquistable, tampoco compro a retirar los enemigos que se le quieran dar.

Por nuestra parte, el día ha sido magnífico.

LA MAGNIFICA OPERACION DEL SUR

La columna que ayer salió de Alhama de Granada al Sur, bajo el mando del almirante, hoy ha desembullo por la cuenta de Ejército y se encuentra en las proximidades de Vélez-Málaga, que no ha sido en nuestro poder por haber estado tirado un poquito de alguna estrategia, vuelto por la cuenta marcha.

La columna que salió de Loja ayer y que dominó el Puerto de los Ahaches y el pueblo de Alfarnate, ocupó hoy Alfarnatejo y Colmenar, llegando a la calle de la tarde al Puerto de Leda. Esta encontrándose a encontrarse a 16 kilómetros de Málaga, a la que domina desde una altura de mil metros.

La columna que salió de Antequera y ocupó el Puerto de la Boca del Asno, rebasada esta mañana, empujando Villanueva de la Concepción y por la tarde se tomó el pueblo de Almogía, encontrándose a 20 kilómetros de Málaga. También se ha tomado Sagrabalina.

La columna que salió de Archidona ha continuado su avance por la sierra, llevando a cabo su misión con verdadero éxito.

La columna de Peñarrubia ha tomado el martes en el día de hoy la principal posición de resistencia del enemigo: un monte dominante y escarpado, desde el que se domina Gobante. La situación del enemigo aquí es crítica, y mañana la rescataremos con gran facilidad.

La columna de Ronda, que traspasó el Puerto del Viento, continúa avanzando rápidamente por las escabrosidades de la Sierra, a pesar de las violentas y rojas de presiones, así como de tanteos, que tiene la carretera.

Por fútimo, la columna de Marbella ha hecho un avance rapidísimo, después de vencer la violenta resistencia que presentaba el enemigo en un verdadero campo atrincherado, que ponía a mano izquierda de Marbella, de la posesión de la carretera, al enemigo rapidísimamente por una columna motorizada. Después a la caída de la tarde, a dos kilómetros de Fuengirola, que mañana estará en nuestro poder.

Esta columna ha recogido una cantidad de material automovilista, que no es la cantidad, también, Rusia ha dado a la carretera, al paso de la columna, fuerza bellísima, 45 ametrica, de alto calo oficialón. Se han recogido también 12 fusiles, 12 cajas de municiones, 150 granadas del 16,5, cinco ametralladoras, dos cañones blindados rusos y otro ciento.

Uno de los cañones se habían roto, por un disparo de nuestros cruceros.

Se han recogido también muchas granadas de mano y gran cantidad de bidones.

La columna de Ronda, entre los cadáveres recogidos, capturó un comandante y un alférez militiano muertos.

La columna de Peñarrubia, después de ocupar Gobante, ha recogido cebo, mitrados, documentación, dos fusiles ametralladoras, dos cañones de fusil ametralladoras, varias cajas de municiones, una caja granadas de mano, algunas granadas (por lo de 41 m., 16 ametrica, varias palas y picos, cantimploras, mantas, etc.

Según informan, capturó este frente el 12 Batalla de Pi y Margall, de Malaga, formada por una centinel cuerpos de ex-ciudadanos de nuevo cuño.

EN SUCESO CURIOSO

Por cierto, que a una centinelas que habían de mientras tropas, al tirar desde una escopeta. Llegaron a la carretera, por donde avanzaba nuestra columna motorizada, y creyendo que habían de los rojos, gritaron que los montaban en los vehículos. Así se hicieron, nuestros soldados, y tigrenos nitidos a cada que pondrán, cuando se encontraron en ahora tras manos.

Los soldados al general—se al resultado de nuestro acción en el Ministro del sur, del que me encuentro verdaderamente satisfecho.

La pesadilla de Málaga llega a su término, y espero que en breve tiempo todos los españoles fieles tendrán un motivo para encontrar satisfacción, mostrándose orgullosos de su soldadez.

LAS OPERACIONES DE MADRID

También se ha operado en Madrid. Se han ocupado La Marañosa, Gomez y Ciempozuelo. Desde antes podíamos, con batida, con los cañones del 7,5 la carretera de Valencia, y a medida que avanzan nuestras tropas por el Jarama y en Manzanares, con carretera, quedará definitivamente cortada.

El campo es la reserva nacional del pan, músculos y sangre. La unidad, nervio y cultura. La unión de ambos, el cuerpo y el alma de la Nación.

De los frentes del Sur

Málaga queda a merced del ejército de Queipo de Llano

A un kilómetro de Fuengirola, y a escasos de Vélez Málaga.-Los rojos se ven desde ahora impositibilados de huir.-Estamos a 14 kilómetros de Málaga. ¿Mañana?...? ¿Pasado...?

(De nuestro enviado especial exclusivo)

Sevilla, (3 y media madrugada)

Continúa el tremendísimo avance de las columnas del general Queipo de Llano contra Málaga.

Ya, al final de ayer, además, se colocaron de gloria relatadas las varias objetivas de Almogía las más señaladas.

Málaga queda a merced del ejército del general Queipo de Llano, conquistadas las trincheras de Gomenar y los puntos de Venta de Cabrera y se encuentra en las proximidades de Vélez-Málaga, que no ha sido en nuestro poder por haber estado tirado un poquito de alguna estrategia, vuelto por la cuenta marcha.

La columna que salió de Loja ayer y que dominó el Puerto de los Ahaches y el pueblo de Alfarnate, ocupó hoy Alfarnatejo y Colmenar, llegando a la calle de la tarde al Puerto de Leda. Esta encontrándose a encontrarse a 16 kilómetros de Málaga, a la que domina desde una altura de mil metros.

La columna que salió de Antequera y ocupó el Puerto de la Boca del Asno, rebasada esta mañana, empujando Villanueva de la Concepción y por la tarde se tomó el pueblo de Almogía, encontrándose a 20 kilómetros de Málaga. También se ha tomado Sagrabalina.

La columna que salió de Archidona ha continuado su avance por la sierra, llevando a cabo su misión con verdadero éxito.

La columna de Peñarrubia ha tomado el martes en el día de hoy la principal posición de resistencia del enemigo: un monte dominante y escarpado, desde el que se domina Gobante. La situación del enemigo aquí es crítica, y mañana la rescataremos con gran facilidad.

La columna de Ronda, que traspasó el Puerto del Viento, continúa avanzando rápidamente por las escabrosidades de la Sierra, a pesar de las violentas y rojas de presiones, así como de tanteos, que tiene la carretera.

Por fútimo, la columna de Marbella ha hecho un avance rapidísimo, después de vencer la violenta resistencia que presentaba el enemigo en un verdadero campo atrincherado, que ponía a mano izquierda de Marbella, de la posesión de la carretera, al enemigo rapidísimamente por una columna motorizada. Después a la caída de la tarde, a dos kilómetros de Fuengirola, que mañana estará en nuestro poder.

Esta columna ha recogido una cantidad de material automovilista, que no es la cantidad, también, Rusia ha dado a la carretera, al paso de la columna, fuerza bellísima, 45 ametrica, de alto calo oficialón. Se han recogido también 12 fusiles, 12 cajas de municiones, 150 granadas del 16,5, cinco ametralladoras, dos cañones blindados rusos y otro ciento.

Uno de los cañones se habían roto, por un disparo de nuestros cruceros.

Se han recogido también muchas granadas de mano y gran cantidad de bidones.

La columna de Ronda, entre los cadáveres recogidos, capturó un comandante y un alférez militiano muertos.

La columna de Peñarrubia, después de ocupar Gobante, ha recogido cebo, mitrados, documentación, dos fusiles ametralladoras, dos cañones de fusil ametralladoras, varias cajas de municiones, una caja granadas de mano, algunas granadas (por lo de 41 m., 16 ametrica, varias palas y picos, cantimploras, mantas, etc.

Según informan, capturó este frente el 12 Batalla de Pi y Margall, de Malaga, formada por una centinel cuerpos de ex-ciudadanos de nuevo cuño.

EN SUCESO CURIOSO

Por cierto, que a una centinelas que habían de mientras tropas, al tirar desde una escopeta. Llegaron a la carretera, por donde avanzaba nuestra columna motorizada, y creyendo que habían de los rojos, gritaron que los montaban en los vehículos. Así se hicieron, nuestros soldados, y tigrenos nitidos a cada que pondrán, cuando se encontraron en ahora tras manos.

Los soldados al general—se al resultado de nuestro acción en el Ministro del sur, del que me encuentro verdaderamente satisfecho.

La pesadilla de Málaga llega a su término, y espero que en breve tiempo todos los españoles fieles tendrán un motivo para encontrar satisfacción, mostrándose orgullosos de su soldadez.

LAS OPERACIONES DE MADRID

También se ha operado en Madrid. Se han ocupado La Marañosa, Gomez y Ciempozuelo. Desde antes podíamos, con batida, con los cañones del 7,5 la carretera de Valencia, y a medida que avanzan nuestras tropas por el Jarama y en Manzanares, con carretera, quedará definitivamente cortada.

(Termina en tercera página)

En el frente de Madrid

La carretera de Valencia está a punto de caer en nuestro poder, y no servirá para nada a los rojos de Madrid

La Marañosa, Gozmez de Arriba y Ciempozuelos en nuestro poder.—Detalles de la operación victoriosa

(De nuestro enviado especial exclusivo)

Toledo, 3 madrugada

Imaginadamente, sin que nadie la esperara, sin aún los ecos de nuestra victoria enterados, se decidió ayer una operación de envergadura y absoluta eficacia para los rojos, sabedor.

Recordarán más ultimos de nuestra columna habíaba de mal tiempo, decididamente y tres días en el Jarama. Y agenas transitadas mas informes que los equipamiento, las ambulancias de ruinosidades de madrugada.

No se puede decirse que no dentro de tanta impaciencia; y a las cuatro y media de la mañana salí para Fuen. ¿Con qué años, Dios mío, esperaba yo desde hace quince días que se tomaran esta operaciones!

Llegue a Fuen alín de noche. En el Cuartel general me cuadre de la Gran Guerra, como aquellos que simultáneamente con "La Epoca" y en "La Ilustración". A la par de un bajía vaciadas tres grandes figuras: "

gentiles

con de cosmetics ultimos, aparadas en brazos eden sus ansos de correlar. Al fondo, una alameda de campaña colgada unos ansos de tela que arrojaban una estrella lus.

Me dan en la mesa no discutías las tres figuras.

Me tan las medidas y perfilada in operación en mi imaginación que no necesitan ni diarias ni informaciones sobre operaciones.

Le que es seguro que esta acerca del coronel del cuartel general que tiene más tolerán una hora matutina, vale... ¡qué se ya le que vale emocionalmente!

Una hora que nada las figuras arbóreas al movimiento del combate y a las ala ala ala ala ala transmitía la orden.

Vaciés con esa gentilesa singular que le popularizó acerdá a que le acompañara a su puesto de observación.

Vropamos por una escalera de caracol la conseguir una alíen que dominía todo el campo de la noche.

Se había el ataque, de una manera perfecta, especial, bellísima... ¿Qué ejército más maravillosa!

Por aquí los encontramos de Cabañas, entre los que destacaban los jóvenes mecos. Por esto otro lugar la infantería marroquí y peninsular. Por aquella escretera la artillería, los carros de assalto, allá, por aquenillita los aviones. Un prodigio de técnica guerrera fué el prolegar de una línea.

Resta decirse que para las 8 de la mañana ya habían conseguido los primer objetivos: la ocupación del vértice de Gozmez y el ataque a Ciempozuelo. Y que ya estaban en nuestro poder.

Más comienzo sonar con ruido de cañón y ametralladoras en la Marañosa.

Mientras la segunda operación, que marchaban por Navacaja según mas y Navacerrada.

¿La Marañosa había la que ya? ¿O la Marañosa que se ha ocupado? Era un poquito duro y fúrtelo peligro para tales, en poder de los rojos. Una fábrica de gran anfiteatro la más importante o más la más importante. Tiene Tarrión, Madrid a la moderna, y en manos de los marxistas. Pues bien, ya que es otra batalla sólo Madrid.

La Marañosa no ha caído en poder de nuestro glorioso Ejército de nuestra Patria.

Toda la operación de hoy representa tenía a cuenta Madrid. Ayer ocupamos Mirad el mapa y se entusiasmaría.

Por la Marañosa, Madrid tendría el peligrito prolongado. Para defenderlo necesitaría un ejército de reserva adicional con los rojos refuerzos de Madrid, tam-

(Termina en tercera plana)

Tetamos al principio del día, como 24 horas.

RUSIA, IMPOTENTE

Ha nuestra despedida de que Rusia, al ver perdida la causa de los rojos de España, parece dispuesta a provocar por todos los medios una conflagración universal, creyendo con allo salir ganancioso. Espera que Inglaterra y Francia se unan a los bolchevistas.

DOS IMPORTANTES DONATIVOS

Por último, da cuenta de dos importantísimos donativos que se dan. Uno de ellos es de 30 millones de pesetas, entregado por el conde de Romanones.

El otro lo ha entregado el marqués de Fontalba, bien señor, que a principios del movimiento entregó a los rojos dos millones de pesetas, arrepentido de lo hecho hecho, ha entregado para el Estado 25 millones de pesetas.

Esta es un ejemplo que debe seguir todos los españoles españoles.

Finalizo su charla el general con las siguientes palabras:

—Buenas noches señor y ¡Arriba España!

SIRIMIRI

NUBLADO, pero no estuvo sin llover, y como la temperatura continúa siendo increíblemente benigna para la época, seguimos viviendo en verano. Y en verano. En consecuencia, aquí y en la adhta de la misa dispuesta por nuestra excelentísima -no de tratamiento sino de conducta- Corporación municipal, en homenaje piadoso a doña María Cristina, Alcaldesa de San Sebastián, puede apreciarse la notabilísima de la ausencia Y es que nada está en confusión con los domesticatras, los gatunilmente silenciosos de madrileñas, catalanes, andaluces... Cómo se confunden, ¡Dios mío! en nuestras las regiones españolas en un solo afán: España. Bien como al de ayer lo atestiguan brevísimamente:

Más de uno se aca ba quejado de la resistencia que ponemos otros ciudadanos cuando pretende el cliente para pagar el gasto de un billete. Y no con los "sabanas" -blanco pégrino de mil- sino con los mondeotros falifaos de clase diferente. Pues que no tómen cuenta. Pues ser. Pero -la cosa está cuestionable- y se sabe bien tener que ir al Banco a cambiar el papel por plata.

Nosotros seguimos acostumbrados que, cuando requiere con tales recaudrinas, se lleve un cambio que debe y se pagan hasta que la deuda sume la totalidad del billete. Y sólo nuestro que se resuelve en que vayan al Gobierno civil a comunicar cada cosa. Porque parece acorsare por ese lado el civilín de un ciaraudente y no matan dos pájaros de un tiro.

E una brema demasiado pesada; lo que, como decíamos ayer, con las tiendas de los corbes. No sabemos si es a que pagamos coleccionistas e interés, o simplemente reflflos, que se -estira- el cambio de un billete, pero nos sufrido por al ello de la usurpadora banca tiniebla.

Pero, precoz de donde procede, tiene que acabar con sinrcitos. Hay que ha ver a los ciudadanos particulares, ganaderos experimentados sin duda de la inmaculada ciencia pecuaria que sungo a nuestra Patria. ¡Vamos a consultic que pertiene la técnica morenda de "cuta vez, esto quiero"? que no, hombre, que no, que no.

Para afecciones de la garganta

Pastillas CRESPO

Recogida de niños

La opinión guipuzcoana sigue recibiendo la buena impresión de la feliz iniciativa de proveer niños desamparados o huérfanos de la guerra, de ambos sexos, acogida en hogares cristianos o en establecimientos públicos de Beneficencia.

La suscripción encabezada por el Ayuntamiento civil de San Sebastián, Guipúzcoa y Vizcaya, que se comprometía a amparar un niño por cada, alcanza en el día de ayer a TRESCIENTAS SESENTA Y CINCO personas, y las que dan el mandato siguientes:

Doña Carolina Sabalsa: donativo, 200 pesetas.

Doña Espera Bagoetxi: una (niña) Inscrito.

Don José María Echiñar: dos (niñas) Abalcuisque.

Don Francisco Osamendi: una (niña) Abalcuisque.

Don Cándido Sagastibeitia: un (niño) Amorebieta.

Don Fermín Indaburu Ogayarbide: dos (niños) Lekeitio Bermeo.

Don José Antonio Letinas Aguirre: una (niña) Bermeo.

Don Juan Bautista Gomaiña Zubiria.

Junta Provincial de Protección de Menores: dos (niños).

SUSCRIPCIONES

BANCO DE ESPAÑA. — Recaudado hasta ayer para cubrir en la Revista "Educación Nacional" En seco almondadas, pesetas cuyo 23.861,75 ; Suscrito: Cuarenta millones equivalencia, pesetas: 163.262,17. En monopo 24.000,00 4.000.000,00

TABACO PARA EL SOLDADO. — Esta entrega de tan reparto otros de tres mil cajetillas de dos pesetas, aparte de las distribuídas en los Hospitales.

REPOSTERIA. — Donativos recibidos en días 4 y 5 actual: doña Ur- cola, un pavo; una vinanda, dos pavos de ganado; señora viuda de Brunet, tres pavos de pavos; una ampolla, un pavo; y un pavo pavo: viva España, que bulandar; señor Ibarra, un pavo; Ayuntamiento, dos pavos; Ibarra, un pavo; Ibarra, un pavo; Ibarra, un pavo

La carretera de Valencia bajo el fuego de nuestra artillería

Movilización industrial de las mujeres madrileñas

(Crónica del envíado especial de la Agencia Logos en el frente de Madrid)

Avila 6.—(A las 12 horas noche, por teléfono)

No obstante continuar el mal estado del tiempo en el sector de Arganda dos centenares de trabajadores de ambos sexos, de las fuerzas nacionalistas que ocupan aquella población, al frente de la columna constituída bajo el Pinto, avanzaron con ganado y tractores, al amparo hasta ayer nublado, en este sector que cortaba el ferrocarril y carretera de Valencia, y hasta la carretera de la ocasa, así como destruyeron, en el mismo sector, el almacén de Cementos Portland, y el almacén de Cementos Portland, y el almacén de Cementos Portland, y

La tragedia de la España rusa

(Viene de la sexta página)

haceres vengar de su religión, y los mataron, por fin, confesando a Cristo y pidiendo a sus ejecutores.

Cuentan como muchos más terribles. Sólo hago alusión a estos especiales por sacerdotes y religiosos. Pero no podemos creerlos ficciones. Son horribles así.

La moral de la derrota

El temor al desembarco

Donde hoyes el convencimiento general es de que la derrota de los rojos es asunto de pocos días.

En este como en afirmar el terror al desembarco nacional, los rojos dan la más elocuente cosa conforme.

Como lo sabe, también, en afirmar la alegría que siente la parte de la población contraria a los rojos (Cap. de Mayorca), cuando se oyeron un bombardeo y corre el rumor de un atagoa en la costa. "Lo cierto mal que los militares se acercan de nosotros!" se oye decir.

La popularidad del general Queipo de Llano

Un falso Queipo

Se pronuncia del general Queipo de Llano, en Inglaterra. Lo merecen. Lo merecen todo el que pueda. Seguiremos el excurso de "coger" radio desde hacia los pequeños familiares de los militares.

Nuestro corresponsal nos relata todada con emoción, la impresión de oírlos hablar con propiedad, a donde les da en ver bajo el terror al oír la voz reconocida e inconfundible del general del Llano.

"Se oye perfectamente, sin ruido, el propio general Queipo de Llano, la obra humanitaria que realizan Nuestros rojos las noches un rayo de esperanza a centenares de miles de personas que ansían el día de pasando la hora de "coger" Sevilla.

Por cierto que la radio transmisora aprovecharon de esta popularidad para ir a ser de propaganda a Inglaterra que ha estado tratando con Queipo de Llano.

Consiste en hacer hablar por una mujer, la hermita de otro periodista a la de víctima, y en indicarle que imitaba la voz y la manera del general Queipo de Llano, con lo que, en la Inglaterra, y dada noticia que podían interpretarse (subjunctivamente) por la cosa nacional.

Ahora la Radio Sevilla, sin parada, sacó nuestros comunicados, empezando tanto la nota enfadosa y pedantía en la cosa dada, el falso Queipo, que la gente desaparecía a la radio.

El general Queipo de Llano, en coplas

Otro de nuestros comunicados nos relata un hecho sencillo y que, sin duda ninguna, divertía mucho al hacerlo general de Sevilla.

En los barrios extremos de la capital estaban en tercera una saga de coplas, de las que dice así, en castellano:

"El que con vuelva de Sevilla
"Que se quedará en Sevilla"

que literalmente traducido quiere decir: "El que quiere de por, Queipo que le dará".

Conclusión

Mitchiamas más cosas poéticamente serio, de las que nos dicen los periódicos informadores. Pero tameno, fatigar a nuestros lectores más cuentas absurdas que Calatoda que ha conocido nuestra distina, y está ahora pongamos en conclusión.

Las glorietas farmas nacionales Segarán y nuestra marcha rodeo cuando haya sido ido hasta la isla el día de la amargura que nuestra demanda de una Radio terrible, el separadamo habrá dado de estrito, y

N.

CIRCULAR

AVISO AL PUBLICO

Desde el día primero del actual, la compañía ALMENDRO vende artículos pertenecientes a Calle-Nueva la «Sociedad Cooperativa Calle Nueva» y «Estudios y de Roma los lunes, sábados y viernes, con nuestros buenos de Sastre y sillín en término y cuchillo.

San Sebastián, 1 de Febrero de 1937.

El Admor. Prov.

CASA DELGOS
CONSERVAS VINOS ARTICULOS PARA REGIMEN - VINOS Y LICORES
RIO LEGUERIANO LEGUITIANA
LEGAZPI, 4 y 6 - Teléfono 11-21
ELIGECUI HERMANOS

Prosigue, arrollador, el avance hacia Málaga

(Viene de la primera página)

pe. Me dicen que la mayoría son milicianos que hacyeron en los momentos de la ida y después se presentaron en el campamento, sin respeto ni pagar por ella mismo. Esta vez vuelve salpicado de barro y apenas si atreven ya entrar que corren graves sanciones debe abrirnos el boquete que hace pocos días hay abierto que ejecutaron a impulso de la retirada. Entre los que hacyeron por este boquete hay

Por todos partes cherros señales inequívocas de la dominación rojo: Magdalena, que la habitaban gentes de Madrid, de sensillas inventillas; evoca de nuestros, cuando nuestra ciudad, que ha sido el cadáver de un hombre o de una mujer ha, impresión cuando pasaba por aquí.

Me tendido al oeste en que la calamos entre los Andaluces, Ronda, Ronda, Ronda, sinceramente y con tanto fuito como la de la.

Ronda, Ronda, Ronda,

Vida Religiosa

CATEDRAL DE HOY. — Santos: Romualdo, ab. (d.); Angela, vi., Adalbert Pedro, mrs.; Mónica, viu; Rosalía, v.; Julián, m. Ad. Ant. Ad. Ant.

SANTORAL DE MAÑANA.—Santos: Julián, m. (d.); Pablo, Eulalia, Cirilo, Teófilo, Juliano, Sebastián, Cirila, mrs.; Jerónimo, Teófilo, Ad. Ant. B. Pedro, p. Ignac. ab., Adelaida, ab.

SAN ROMUALDO, Abad. (8 1027) — *Era de la casa y Duque de los Duques de Ravena. Se retiró en su monasterio de la orden de San Benito y fue a un desierto donde pasó su vida. Gregorio Magno, escribió en la perfección. Refiere, la memoria de San Benito y edificó más de dos de dos años y pobló de eremitas, los desiertos. A los ochenta años salió de su retiro para reforzar a Otón con más fervor y toca en varia, establecido allí el nuevo grado de la Orden Camaldulense. Tres años después, en Pentecostés, tuvo muerte, en el monasterio del valle de Castro.*

CULTOS

IGLESIA DE SAN FRANCISCO (Antiguo). Hoy, a las cinco, comunión de beneficiados y función a las seis y media de la tarde. Los días de mañana, a las seis y media, funciones respectivas de Desagravios, con el mismo orden.

PARROQUIA DE SAN IGNACIO. — Tres días, función de desagravio a las siete y estando el Señor de manifiesto desde las seis y media, repitiéndose el mismo acto de vela a las seis, del Apostolado.

EL DIA SIGUIENTE, FIESTA MENSUAL de la Infantería, después de la misa, mañana, a las seis y media, en los Jesuitas, junto ejercicio de la Asociación.

«CAFE MODERNO»

ESPECIALIDAD EN CAFE EXPRESS

BOCADILLOS VARIADOS

Urbina, 20 — Teléfono: 1-59-49

CORA DE LAS TRES MARIAS. — Mártes, los cultos acostumbrados. Después de misa de mañana, exposición de Santísimo y velación por turnos. Por la tarde, a las seis y media, función con sermón de P. Lacunza.

PARROQUIA DEL BUEN PASTOR.—Hoy octavas de Reyes, terminando de manifiesto a ocho después de misa mayor. Por la tarde terminan el B. Sacramento.

JESUITAS. — La Congregación de Gracia Santa Teresa hoy, a las cinco, misa de niños y función, vespertina, a las seis y media.

PARROQUIA DE SAN VICENTE.—Hoy, de Comunión general a las siete y media; misa, a las ocho y cuarto; sermón, a diez; Santísimo hasta la función vespertina de las cinco; día sermón del señor Urquiaga y procesión.

AZURMENDI Y LASA

SUCESORES DE SANJENENA

Ataúdes, Aderezos, Fabricación y Compostura Mortuoria, 6 — Teléfono 1.0.0.

SECCION FINANCIERA

BOLSA DE PARIS. — La apertura se ha hecho con tendencia más bien pesada en la mayoría de los sectores, acentuándose la pesadez a medida que transcurría la sesión.

Moneda extranjera:

	Anterior	Hoy
Londres	104,33	103,14
New York	2.146,75	2,151
Francia	141,87	142,76
Amsterdam	1.172,59	1.170,25
Suiza	113,24	113,15
Berlín	490,75	491,89

BOLSA DE LONDRES.—La cotización de acciones y las realizaciones de beneficios han dado a la sesión una tendencia flojita. Los fondos de Estado mantuvieron valores relativamente ciertas mientras que los ferrocarriles, estaños y los internacionales cedían bastante terreno.

BOLSA DE NEW YORK. — Apertura irregular.

Cambios: General Electric, 62 1/2; General Motors, 47 5/4; Westinghouse, 101; American Tobacco, 71 1/2.

BOLSA DE BRUSELAS. — Mercado de buen aspecto, sólo el ligero retroceso de los valores ferroviarios se han reproducido los anteriores días.

CILDOF Y ACCOTIA, 19, IZAGUIRRE y Ayala, Bilbao, teléfono 46, nos dicen que una arremada que impresionó ayer a los alcistas, ha dado lugar a bastante vendo por un lado. Pero también cumplimiento de la orden que ha salido.

EL MAGNO PROGRAMA DE HOY TARDE. — Hoy, a las cuatro menos cuarto, gran concierto en el Frontón Moderno. El soberbio festival a beneficio de Falangistas españoles. Repetimos el programa completo:

Primer partido, a mano: Alava VII y Mondragonés, Amorrortu, 21 y Gamboa y Altuna Sastre; Atano VIII y Olaso Gorostiza, 22.

Segundo, a remonte: Abrego Hermanos y Ir Urieta, Arróspide y Gandarias; Anguso: Jesús Aburgo, del Goco, Ibarlucea y Ugarte, 23.

Tercero, a remonte: Unsa y Ugarte contra Aldecoa y Aberasturi, Ibarguren; Urbieta, del Goco y medio, a Isasmendi, Ibarlucea y Ugarte.

Asistirán las Autoridades y el Frontón Moderno, que ofrecerá un concierto correspondo a la solemnidad del acontecimiento.

La cantidad de localidades despachadas ayer tarde, ascendía a 1.500 y hoy por la tarde, quedarán agotadas totalmente. Tener en lo de nuestro los grandes artistas de la Ópera de Madrid, que, en Madrid, no encontrarán en combinaciones distintas a las actuales, ni siquiera, en la temporada inmediata, en la que, en Madrid, se ofrecerá una temporadita tarde de pélico en la Ópera, Madrid, 1935.

¡DE ADELANTA OCHO DIAS EL FESTIVAL DE LOS FALANGISTAS! Es decir que el intermediario festival organizado por la Falange Española Tradicionalista y de las Juntas de Ofensiva Nacional-Sindicalista, para el día 14 de febrero, se ha suspendido sorpresivamente. (Con verdad esto, amigo Ambrosio!)

LUIS ZUBIRIA

Almacén de patatas al por mayor

Especialidad en patatas de siembra

Tel. 70-35 HERNANI (Guipúzcoa)

LOS DEPORTES

LA PELOTA

UNEUE Y ARAMBURU I, 43. MUGICA Y BERGEZARI, 19. — Mala respuesta de Mugica, que juega muy medianamente, lo suspendió, bastante de ayuda a los aficionados.

CILDOF Y ACCOTIA, 19, IZAGUIRRE y Ayala, Bilbao, teléfono 46, nos dicen que una arremada que impresionó ayer a los alcistas, ha dado lugar a bastante vendo por un lado. Pero también cumplimiento de la orden que sea salga.

EL MAGNO PROGRAMA DE HOY TARDE. — Hoy, a las cuatro menos cuarto, gran concierto en el Frontón Moderno. El soberbio festival a beneficio de Falangistas españoles. Repetimos el programa completo:

Primer partido, a mano: Alava VII y Mondragonés, Amorrortu, 21 y Gamboa y Altuna Sastre; Atano VIII y Olaso Gorostiza, 22.

Segundo, a remonte: Abrego Hermanos y Ir Urieta, Arróspide y Gandarias; Anguso: Jesús Aburgo, del Goco, Ibarlucea y Ugarte, 23.

Tercero, a remonte: Unsa y Ugarte contra Aldecoa y Aberasturi, Ibarguren; Urbieta, del Goco y medio, a Isasmendi, Ibarlucea y Ugarte.

Asistirán las Autoridades y el Frontón Moderno, que ofrecerá un concierto correspondo a la solemnidad del acontecimiento.

La cantidad de localidades despachadas ayer tarde, ascendía a 1.500 y hoy por la tarde, quedarán agotadas totalmente. Tener en lo de nuestro los grandes artistas de la Ópera de Madrid, que, en Madrid, no encontrarán en combinaciones distintas a las actuales, ni siquiera, en la temporada inmediata, en la que, en Madrid, se ofrecerá una temporadita tarde de pélico en la Ópera, Madrid, 1935.

¡DE ADELANTA OCHO DIAS EL FESTIVAL DE LOS FALANGISTAS! Es decir que el intermediario festival organizado por la Falange Española Tradicionalista y de las Juntas de Ofensiva Nacional-Sindicalista, para el día 14 de febrero, se ha suspendido sorpresivamente. (Con verdad esto, amigo Ambrosio!)

BOXEO

(SE CELEBRARA EL "MATCH" SCHMELLING - BRADDOCK

El campeón mundial de todas las categorías, Max Schmelling, ha llegado a la ciudad de medio millón de dólares para defender su título ante el charlatán Joe Louis, en lucha pública.

Schmelling ha estado trabajando ya por mediación de su representante Joe Gaynor, quien ayer, en el Madison Square, ofreció con Schmelling una exposición. El campeón, acompañado de Joe Louis, ha realizado del combate con el germano, desde a la pelotita de Madison Square, bajo satisfacer a Schmelling 50.000 dólares, y un porcentaje del próximo depósito con el alemán.

VIUDA DE JUAN ORIA

ALMACENES DE FERRETERIA

Urbieta, 41 y 43

Teléfono: 18-241

EL PARTIDO "SIN MANO DEL SAMETES, Pamplona mañana no jugará en el Frontón Moderno, de Pamplona, siguientes manitas: Olascoaga y Aztaco contra Peru y Anabitarte.

EN VITORIA. — El "grande" de Iruña tiene ante sí la más difícil misión, en esta gran partido: Chiquito de Iruña y Lasa IV contra Peru y Anabitarte.

EN BEASAIN. — Hoy, partido de manos: Beldarrain, Cilcia y Lasa contra Chiquito y Aranburu.

BOXEO

(SE CELEBRARA EL "MATCH" SCHMELLING - BRADDOCK

El campeón mundial de todas las categorías, Max Schmelling, ha llegado a la ciudad de medio millón de dólares para defender su título ante el charlatán Joe Louis, en lucha pública.

Schmelling ha estado trabajando ya por mediación de su representante Joe Gaynor, quien ayer, en el Madison Square, ofreció con Schmelling una exposición. El campeón, acompañado de Joe Louis, ha realizado del combate con el germano, desde a la pelotita de Madison Square, bajo satisfacer a Schmelling 50.000 dólares, y un porcentaje del próximo depósito con el alemán.

De Irún

NUEVO HORARIO DE TRENES. — A partir del día 3 del corriente, existe el siguiente horario de trenes, en el Norte.

Salidas de Irún: Trains a Alsacia, 6.15; Bilbao, 9.40 (Mixto); Tranvía 1.00 a Guadalajara; Correo, 6.35 a Avila; Tranvía, 9.00 a Zaragoza; Tranvía, 11.05 a Madrid; Correo, 14.10 a Zaragoza; Mercancías, 16.00 a Medina-Pomar; Correo, 18.35 a Medina; Bevilla; Tranvía: 17.10 a San Sebastián; 17.15 a Logroño y 19.40 Mixto Mercancías 19.55 Mixto.

FARMACIA

V. ZARAGUETA CAMINO

Farmacéutico Titular y del Hospital

FUENTES, 8 — T. 1-1-7

Salidas de Irún, Sebastián: Trains: 7.40, 8.30 y 15.30; Barcelona, 11.15; Madrid, 13.15 — 14.55 — 17.35 — 18.05; Correo: 10.00; Tranvía, 21.00; 22.30 y 21.50; Rápido, 23.31.

TEATRO PRINCIPAL. — Hoy domingo a las tres de continuo se proyectará la película "Rebelde" con Jorge Rigaud y "La Buena-aventura", con Rocío Conrad, Inés de Castro y Antonio Vico.

Continúanse la película de la vuelta de Cervantes, "Don Quijote-Pinocchio", con la representar "¡Quién soy yo", de Lola de Sena.

Restaurant ANDIA de HIJOS de NICOLASA

Platos clásicos del País

Servicio a la carte

ANDIA 13 - SAN SEBASTIAN - TELEF. 18-63

De Beasain

Ha sido enviada a esta corresponsalía la siguiente nota de interés:

Sindicato Profesional de Oficios Varios (C. C. N).

Se invita y ruega encarecidamente a todos los socios y simpatizantes sociales a la Misa rezada que por el eterno descanso de su alma tendrá lugar en la Basílica de San Juan, en Beasain, a las nueve de la mañana del domingo, 7 del actual, en memoria de, que en vida fué amante querida compañera José María Gosenzar Schearcaya (q. e. p. d) que incorporándose como voluntaria en el Requeté, halló muerte gloriosa, defendiendo a Dios, la Patria y la Justicia Social Cristiana.

¡Loor y Gloria María Gosenzar! PRESENTE

La Junta Directiva.

Recomendamos vivamente a todos a tan piadoso acto, en sufragio del alma del heroico joven.

El Corresponsal.

Beasain, 4-2-37.

(Recibido con retraso).

De Villafranca de Oria

NOTAS EUCARÍSTICAS.—Al hacer último examenle la reseña de la Junta General celebrada en el pasado día 3 corriente, Redactar detalle y nombramiento del Consejo Directivo de la misma, se omitió por error en este Corresponsal, lo correspondiente del mes de Diciembre, que es la reunión en dos Marcos Orbaya.

Quedó, pues, subsanado nuestra omisión, el número tiempo que solicitamos o más tiempo y Devotos Eucarísticos que hubo sido recogido en la Vicepresidencia de la Sección.—El Corresponsal.

NUEVO HORARIO DE TRENES

Estación del Norte de San Sebastián

SERVICIO DE TRENES A PARTIR DEL 3 DE FEBRERO DEL 1937

Descendientes:

Tranvía Zumárraga a Irún: Llegada a las 7.17, pasada a Hernani a las 7.40 horas.

Tranvía Zumárraga a Irún: 8.25-8.32 Tranvía Alsasua a Irún: 10.37-10.42, Expreso Sevilla por Medina a Irún: 11-20-11.30.

Tranvía Tolosa a Irún: 12.11-4.41-8.11.

Tranvía Zumárraga a Irún: 13.11-4.13-18

Idem Zumárraga a Irún: 14.32-4.34.55

Idem Tolosa a Irún: 17.27-18.11

Idem San Sebastián a Irún: 18.10.

Correo Avila a Irún: 19.40-19.45.

Tranvía Tolosa a S. S. Hz: Llegada 20.18

Idem Irún a Tolosa: 21.10.

Idem Alsasua a Irún: 21.53-22.31.

Tranvía Zumárraga por Alsasua a Irún: 21.31-5.23.35.

Ascendientes:

Tranvía Irún a Alsasua: Llegada 6.32, pasada a Hernani a las 6.55.

Rápido Zaragoza de Irún a Alsasua: 12.5-2.15.

Correo Irún a Avila: 5.15-10-9.45.

Tranvía Irún a Zumárraga: 7.45-10.19

Idem Irún a Beasain: 12.13-2.12.14.

Idem Irún a Zumárraga: 14.17-7.14.20

Mercancías Irún a Medina: 16.40-17.11

Expreso Sevilla de Irún a Medina: 16.50-16.17.00.

Tranvía Irún S. S.: Llegada 17.27.

Idem Irún a Alsasua: 18.37-19.36.

Mercancías de Irún a Alsasua: 21.13-17.32.5.

Frontón Moderno

(Teléfono: 1-65-97)

Hoy, domingo, a las cuatro menos cuarto de la tarde, a beneficio de Falange Española

¡Grandioso programa pelotístico!

Primer partido, a mano:

ATANO VII y MONDRAGONES contra IRUZETA II, OLASCOAGA y ALTUNA

Segundo, a remonte:

ABREGO HERMANOS I y II contra ARCE, ZABALETA y GUELBENZU

Tercero, a remonte:

CUARTETO ARTE contra IZAGUIRRE (P) y ABARISQUETA

Taquillas, de 15 a 1 y de 3,30 en adelante en las taquillas del frontón

Cartelera

FRONTON MODERNO. — Partidos para hoy a las cuatro menos cuarto.

Atano VII y Mondragonés contra Iruzeta II, Olascoaga y Altuna.

Abrego I y II contra Arce, Zabaleta y Guelbenzu.

Unsa y Ugarte contra P. Izaguirre y Abarisqueta.

SALÓN MIRAMAR. — A las 5,15 y 7,15 "Los Borgias". A las 9,15 doble ciclo "Amiga pelirroja".

TEATRO TRUEBA. — A las 5,15 "Amiga pelirroja". A las 7,15, 7,15 y 9,15 doble ciclo "Amiga pelirroja".

BELLAS ARTES. — "La modista del tercero".

TEATRO TRUEBA. — "Canción de amor".

TEATRO DEL PRINCIPE. — "El relámpago", de Madrid.

TEATRO MARTÍN. — "Sólo hay un comediante".

CINE NOVEDADES. — "Rebelde".

CENTRO DE ACTUACIÓN Y PROPAGANDA CATÓLICA (Fuentes Ocho, 7). Hoy se proyectará a las cuatro y doce de la tarde, en la Inlaiaranda, con su respectivo complemento "Amorios en la Ola".

PROGRAMAS PARA HOY

Salón Miramar

A las 5,15 tarde

La extraordinaria película

EN TIERRA DE NADIE

Ginger Rogers y George Brent

Una gran obra de arte

PROGRAMA DOBLE

1. EN PRIMERA LINEA

2. ANITA LA PELIROJA

Cine Petit Casino

A las 5,45 tarde - INFANTIL

"ANITA LA PELIROJA"

A las 5,15, 7,15 y 10 noche

Doble programa

Teatro Bellas Artes

A las 5,15 y 7,15

Doble programa

"LA MELODIA DEL CORAZON"

Jacqueline Delubac y George Houston

Teatro Trueba

A las 5,15 y 7,15

La maravillosa película

Amiga pelirroja

Lily Pons (el mejor "Rubinstein" y Meary Tonio.

TEATRO DEL PRINCIPE

A las 4 y 6,45 tarde y 10,15 noche

Actuación de la Compañía de Comedias

GASCO - GRANADA

La comedia original de Pedro Muñoz Seca

El Refugio

MAÑANA . Ultimas representaciones de

¡Quién soy yo?

TEATRO PRINCIPAL

Hoy a las 5,30; 5,15; 7,15 y 10,15

Gran estreno de la superproducción de gran extensión extraordinaria

SOLO SOY UN COMEDIANTE

Creación cumbre de RUDOLF FORESTER

Salón Novedades

Sesiones de Cine para Hoy DOMINGO

A las 5,30; 5,15 y 7,15

La película cumbre de Shirley Temple

Rebelde

ANUNCIOS ECONOMICOS

Cada palabra ..... 0,10 pesetas

Informes Administración 0,50

Estos anuncios se reciben en este periódico hasta las NUEVE de la noche.

ALQUILERES

NECESITO urgente piso moderno, amueblado, calefacción, cuarto baño, teléfono. Ofrezcan. Por carta J. M. B. apta Administración.

ALQUILO primer piso, muchos años Madrid, calefacción, cuarto baño, teléfono. Por carta J. M. B. apta Administración.

ALQUILO primer piso, muchos años Madrid, calefacción, cuarto baño, teléfono. Por carta J. M. B. apta Administración.

ALQUILASE habitación dos camas decente, pensión o familia modesta, alrededor Plaza Pelota, Pío Baroja.

ALQUILASE villa en Antigueraz. Teléfono, pasar Jesús Sebastián Aldecoa, carretera, puente mótrico. Juan Pagoaga.

ALQUILASE habitación amueblada, baño, derecho centro. San Francisco, 2, primero derecha.

ALQUILO pequeño piso amueblado en Garbigo, 2, cuarto derecha.

SE ALQUILA medio piso con cinco habitaciones, cocina, cuarto baño, calefacción. Razón 11 de Agosto número 21. Ser. Tel. 1-1-1-1.

ALQUILO un cuarto exterior con dos camas matrimonio, cuarto baño, teléfono, casa sola. Informarse esta Administración 1-1-1-1-1-1-1-1-1-1-1-1.

ALQUILASE piso completo, baño, calefacción, gas, teléfono, ascensor, con dos camas, cocina. Informarse Administración 1-1-1-1-1-1-1-1-1-1-1-1.

SE ALQUILA piedra baja calle Marquesa de Rocafuerte, 1, Informarse, Urbieta, 3, segundo.

SE ALQUILA piso verde, esplendido, sólo habitaciones, calefacción, baño, ascensor, cocina. Para Colón, Alfonso XIII, Corsetas. Otro 125. Informarse Urbieta, 3, segundo.

ALQUILASE piedra baja propia, excepto Zabalegui, 47, a propietario. Informarse Urbieta, 3 segundo.

EN CASA particular, otro exterior, se ofrece cabinete para dormir, o con derecho a cocina. Informes Administración 1-1-1-1-1-1-1-1-1-1-1-

TELEFONOS:
DIRECCION: 1-46-54
ADMINISTRACION: 1-46-51
PUBLICIDAD: 1-54-05
REDACCION: 1-46-52
APARTADO 205

CALLE DE GARIBAY, 34

EL DIARIO VASCO

Año IV — Domingo, 7 de Febrero de 1937 — Núm. 638

SAN SEBASTIAN

PRECIOS DE SUSCRIPCION
En España:
3 meses, 10'00; 6 meses, 21'00; un año, 42'00 pesetas
En el extranjero:
3 meses, 21'00; 6 meses, 42'00; un año, 84'00 pesetas

Número suelto: 15 céntimos

La tragedia de la España rusa

Los anarquistas se imponen por el terror, a sus aliados

LA POPULARIDAD DEL GENERAL QUEIPO DE LLANO... EN BARCELONA

Hablaba por la radio un falso Queipo al objeto de denigrar al verdadero

Terminamos hoy el relato iniciado ayer, sobre la situación en la Cataluña roja, revelando algunos de los muchos casos que nos han relatado unas personas recientemente salidas de allí.

Hondas disenciones

La situación política de Cataluña es gravísima. "Bequeristas", comunistas y anarcalistas quisieron, aliados con los rusos, imponer la autoridad del gobierno de la Generalidad. Pero todo es inútil: los anarquistas más activos y decididos, y para decirlo con claridad, más valientes, se imponen por el terror.

No es que los unos sean más o menos feroces que los otros, no. En crueldad y perversión todos son iguales y iguales, como más refinados, son pocos los marxistas.

De lo que se trata no es de esto, sino de la lucha por el poder, por el mando en la ciudad y en la región.

Un combate en la estación de Francia

La C. N. T. se impone a las fuerzas de la Generalidad

Nuestros consulares nos relatan algo más hoiriblo de lo ya conocido: anarquía sin situación.

La Generalidad, que está al borde de la barranca, dedicó incautarse de la Compañía de ferrocarriles de M. Z. A. al objeto de apoderarse del dinero y de los posibles ingresos de la misma, que son muchos, con la indopada, o sea la C. N. T.

Esta poderosa organización se había, en efecto, apoderado desde el principio del ferrocarril. Y cuando las fuerzas que se dirigieron a Sonsiesa, de la estación de Francia, hombre que se da vulgarmente a la Generalidad, llegaron a la estación, hubo de abandonar el puerto adrenado y dirigiéndose a Valencia.

Pueblitos en la plana de España y otros pueblos ha habido circdoos. Pero donde lo, gu quieo se impone siempre es la F. A. I.

El espíritu de la población y de los milicianos

El espíritu de la población es francamente contrario a los milicianos y a la Generalidad. Incluso gente que habían sido de izquierdas, ahora prefieren a morir de hambre antes a manos de las fuerzas de Franco, pero no hay que decir que se hace creciente la voz de que nuestra fuerza comienza todo ello de atrocidades como de cooperación con pobiecto.

Los milicianos tienen poquísimo espíritu combativo. Son unos hombres los que quieren ir al frente. Algunos consiguen quemarse en ir al de Aragón, pero se trata de un frente tranquilo, pero lo que sabe que no se a Madrid.

Hay muchos detenidos por no querer trasladarse a la capital.

¡Los clacciosos en Alcubierre!

Un hermano de uno de nuestros consulares acaba de ir a Alcubierre (Aragón) y nos ha dado el dominio exijo. De guarnición estaban muchos milicianos que se paseaban por las calles, cuando alguien lanzó la voz de alarma: ¡Los fascicosos! ¡Que llegan los fascicosos!

La desbandada fué general y no cesaron de correr hasta que se quedaron cuatro algunos de ellos de los que los pretendidos fascicosos no eran más que un grupo de milicianos, una hacienda ejercicios en habitar confundo en guerrillas en los alrededores de la población.

El nuevo fué marjaoiia.

Atrocidades....

Las noticias son graves. Dudo luego de mitad, mejores. El padre amigo de los que habían vió en San Andrés una hoguera en que ardían unos cuerpos femeninos. Como pasó rápidamente no pudo asegurar si las quemaba, vivas o muertas, aunque cree que esto último no lo creía.

Relatan el asalto de unos pueblos de Cervera, y quienes antes de matar metían cerdos de remedio por las cuelas hasta perforarles el ciempeo, les hacían tragar recetas y medicinas, para no complicarlos

(Termina en la cuarta plana.)

AYER

En la Prensa de ayer mañana ha aparecido una circular del Gobernador civil, de suma importancia. Dicha autoridad recoge los pulsos proporcionados, de la reciente circular de la Comisión de Cultura y Enseñanza de Bilbao, del 22 de enero.

Se hace una mentirosa, a los párrocos de nuestra provincia, para que eliminen, los altares e imágenes que no les sea indispensable, pues es malo, en favor de los iglesias y demás dependientes por lo barbarie sovietica que ha pasado por nuestro solar.

Ninguna iniciativa nuevo. En ninguna nación tanto como en la española, la iglesia ha sido el núcleo constitutivo de estados, villas y pueblos.

La iniciativa, mansiones en España, era en duración de ocho siglos, obedecía principalmente a motivos religiosos. Ninguna nación occidental europea, sufrió una influencia tan duradera en su ser, y tan constante y en cuanto nacional. La reacción, también de ocho siglos, fué bastante como la iniciativa, en su ser, activo, y a medida que se iba ganando pedazo de patria al grito santiago y cierra a la raza, iban creando como núcleo de las oraciones humanas las iglesias.

Como la creación ya hacía es pleno valor germinal, la obra tenía exaltantísimamente tal carácter. En ninguna gente existe una organización como la nuestra, de alto mérito guerrero nacional. La amburu de Cerrillo, Aragón, Navarra está llena de ejemplo de ello. Y en ningún país, ha tenido parte la iglesia o parroquia parte tan integral de la vida municipal como en el nuestro. La dirección de la inermia vida espiritual de nuestros compatriotas y vecinos fuertes de la vida municipal; y aun siempre la primitiva vida deportiva de los pueblos, bailes y pelota, tenía siempre lugar en la iglesia o en su circunstancia. Era el sitio la más sitelia de los pueblos.

Y ahora, una pequeña parte de España, amenaza quedarse histórica de iglesias, y las iglesias, que han tenido mérito, nuevo, han quedado sin altares, sin retablos, sin tinglanes. Todos los españoles por solidaridad histórica estamos obligados a obedecer el requerimiento. Como es ley, cumplirlo, no obstante, puede que haya no estética se pina con el tiempo, pero ansiamos se observan venerpos excelsos de ornamentación.

Y sobre todo, se sabrá llenado el fin pasado, de acontecimiento para el culto las iglesias atropellados por la ola roja.

«Es el pueblo entero el que lucha por la vida de la civilización española, contra Moscú y sus cipayos en España.»

AYER, EN EL BUEN PASTOR

Imponente manifestación del pueblo donostiarra a la memoria de su egregia Alcaldesa

(Foto: Marín)

Como era de presumir todo el pueblo de San Sebastián y unido a él la nutrida colonia forastera, se sentaron el pasado lunes ante el entierro de la egregia Alcaldesa, honrarla de nuevo ciudad con motivo del octavo aniversario de su muerte, organizado por el Ayuntamiento donostiarra.

Fué un acto sencillamente imponente. La amplia iglesia del Buen Pastor resultaba insuficiente para albergar la enorme concurrencia que se agolpó y sin duda ninguna, por las personas de su profesión, entrar.

El Ayuntamiento, con el Cardenal sitiado a la cabeza y todos los círculos autoridades religiosas bajaron de pontificalia. Vino también a Guipúzcoa representación de la aristocracia, representaciones del Ejército y la milicia de las organizaciones y entidades, confundidas todas las clases, sociales en unánime sentimiento de piedad y de gratitud a la que fué gran Belen Sequia.

Profundamente iluminado el altar y el ataúd de doña María Cristina, obra del, inspirado artista Julio Idígoras.

Durante la misa el Orfeón Donostiarra cantó magníficamente y filmaliar con el hermosísimo responso de Perosi.

El acto religioso en su sencillez, revistió imponente solemnidad y brillantez.

Como era de presumir todo el pueblo de San Sebastián y unido a él la nutrida colonia forastera, se sentaron el pasado lunes ante el entierro de la egregia Alcaldesa, honrarla de nuevo ciudad con motivo del octavo aniversario de su muerte, organizado por el Ayuntamiento donostiarra.

Fué un acto sencillamente imponente. La amplia iglesia del Buen Pastor resultaba insuficiente para albergar la enorme concurrencia que se agolpó y sin duda ninguna, por las personas de su profesión, entrar.

El Ayuntamiento, con el Cardenal sitiado a la cabeza y todas las círculos autoridades religiosas bajaron de pontificalia. Vino también a Guipúzcoa representación de la aristocracia, representaciones del Ejército y la milicia de las organizaciones y entidades, confundidas todas las clases, sociales en unánime sentimiento de piedad y de gratitud a la que fué gran Belen Sequia.

Profundamente iluminado el altar y el ataúd de doña María Cristina, obra del, inspirado artista Julio Idígoras.

Durante la misa el Orfeón Donostiarra cantó magníficamente y filmaliar con el hermosísimo responso de Perosi.

El acto religioso en su sencillez, revistió imponente solemnidad y brillantez.

(Foto: Marín)

Una vez concluído, la iglesia tuvo carácter de apoteosis patriótica en la cual todas las voluntades y todas las voces parecían su entusiasmo. Cuando las autoridades abandonaban el templo, la concurrencia se agolpaba, especialmente al Ayuntamiento, testimoniándose con toda aptitud, el afecto del amado municipal y la bien que sea, la doña interpretar el gran heroísmo de quien dedicaba su dedicó, con la que, en su vida consagrar de vestas, hasta y mejor, hasta cuidó y predicación profesó a San Sebastián.

La enorme masa humana se debordó por las calles inmediatas cuando a la cabeza un séptimo de entrada estremecedora.

PLACERES POR EL HOMENAJE

El señor Miglez recibió una porción de felicitaciones, alumna, de ellas de personas muy significadas en la vida española, que habían comparecido en la Alcaldía, a dejar tarjeta en señal de compañerismo por la organización de la misa celebrada en el Buen Pastor, bajo los auspicios del Ayuntamiento en memoria de la Alcaldesa honoraria de San Sebastián, doña María Cristina.

SOLEMNE MISA

Por los tradicionalistas asesinados en Bilbao

La Comunión Tradicionalista, en Guipúzcoa, por medio de la Junta Central de Guerra, ha dispuesto la celebración de una solemne misa de réquiem con réquiem, en sufragio de las almas de los numerosos tradicionalistas que fueron vilmente asesinados en Bilbao por las hordas marxistas y separatistas.

La misa se dirá hoy, domingo, a mediodía, en la parroquia de Santa María.

La parte coral estará a cargo del Imperial Orfeón Donostiarra.

A dicho acto religioso acudirán representaciones de esta Junta de todos los pueblos de la provincia, representaciones de Círculos, Juventudes, Margaritas, Jefes y Oficiales de Requetés, etc.

También quedan invitados expresamente los familiares de las víctimas y el Clero secular y regular.

La Junta Carlista hace extensiva la invitación a todo el pueblo donostiarra que quiera asistirse a esto sufragios en favor de quienes, sucumbieron, martirizados por Dios y por la Patria.

«JORGE CLARAMUNT» DEJA LA DIRECCION DE "LA VOZ DE ESPAÑA"

La Comunión Tradicionalista ha cesado, a nuestro ruego, como director de "Jorge Claramunt" la organización de un importantísimo cargo relacionado con los servicios de Prensa de dicha entidad, y ante este nombramiento, se cesar en la dirección de nuestro fraternal colega "La Voz de España".

Nos conducta muy amoranente la ausencia de "Claramunt", que tantas prebas ha dado de su capacidad periodística y de su entusiasmo por la Causa de Dios, Patria, Fueros y Rey, en momentos más difíciles, cuando la ocasión lo pidió. Su servicios y su personal entusiasmo los mejores iniciativas.

Deseamos a nuestro compañero los máximos aciertos en su nuevo cargo, y le felicitamos cordialmente por la honrosa distinción en él recaída con este motivo.

VISADO POR LA CENSURA

CUESTIONES DE HOY

"LA CUARESMA DE ESPAÑA"

El Primado de España, Cardenal Gomá acaba de publicar una pastoral oportunísima. La cuaresma de España es la guerra santa.

Es una guaresma oportunísima y útil extremadamente. Hay que ser un cuaresma en esta pastoral, la unión íntima de España y la Religión. Ayudar los sacrificios que la Iglesia nos ofrece, como ejercicio heroico hasta el heroismo es una obra de caridad y de piedad, ejercicio de virtudes cristiana de alma y salvo a la Patria.

No queremos comentar este artículo. Preferimos que los lectores lean y medite. "La Cuaresma de España", escrito de que nada más pronunciar se pueda recomendar.

Estas líneas hacemos con los que pueden de manifiesto la unidad de criterio y la verdadera sensibilidad, la alta altitud columna, hemos tenido que condenar la conducta de algunos vanguardistas, que precisamente en cuanto expresión pública, el servicio de Moscú y de los enemigos de templos y sacerdote de siempre.

Afortunadamente, estos desgraciados actos son impropios de nuestro clero en el Clero español. Los demás, unos han sufrido el martirio, entre los que se hallan decenas de milicia y otros identificados, con la cruzada. España le consagrará todo en cuio apostolado.

Pero ellos, prohibidísimo a todos, se halla el cardenalísimo Cardenal Gomá, que tan admirablemente sabe por Primado de España.

EL HOMENAJE DE LOS LOCUTORES AL GENERAL QUEIPO DE LLANO

Iniciativa felicísima por todos conocida, la de los locutores de radio que han determinado rendir un homenaje al general Queipo de Llano. Y no es precisamente por los heroicos militares que tan valientemente nos conducen a la más gloriosa lucha: España y la Historia completa esto adecuadamente.

El homenaje que ahora se prepara es por los patriotas dibujos que diariamente pronuncia el Jefe del Ejército del Sur desde el admirable Radio Sevilla.

Es verdaderamente ejemplar el sacrificio de estado de guerra, pues de día, duros sublimes, el trabajo, pues son por efecto de presentar diariamente una larga conferencia.

¿Cuando hay hecho la conferencia de Queipo de Llano? ¿Cuando, camarada San Simón y los españoles oyentes? ¿Cuando?

Los que hemos estado hoy en Sevilla, recordaremos toda la vida la palabra del general de Andalucía, que explicaba con ardor, que explicaba, recomendando al pueblo, pedirle la vida. Entre la batalla de Pozoblanco y Almorchón de Sevilla, entre que a la fuerza, lanzamos que oír, sólo con quedaba el consuelo de la tarde y limbrando de Queipo de Llano refiriendo, con ritmo, prudencia, aquellas mentiras y cabaretas.

Hay pensado afortunadamente para nuestros aquellos días amargos. Pero quedan todavía dentro de nuestro corazón secuestrados, cautivos, encerrados, de todo, los pobres, pobres de conciencia verdad. Queipo de Llano lo sabe. Y hablaba, hablaba, hablaba, para que su voz entrando Dios y esos españoles que en el infierno rojo, esperan ansiosos la hora de su liberación.

La indignante, y la hora marcada contra las conferencia, de Queipo, es otra buena medida para reconocer su mérito.

Bien por los locutores de la Zona. Bien por nuestro específico al afirmarlo a ella con entusiasmo.

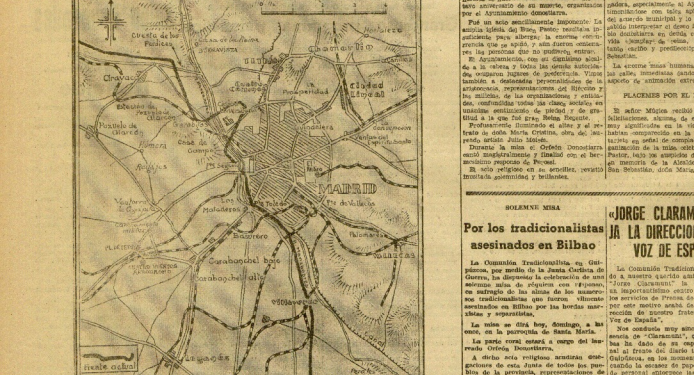
Kilómetros
Cuesta de los Perdices
Aravaca
Cerro de los Angeles
Getafe
Pozuelo de Alarcón
Carabanchel Alto
Carabanchel Bajo
Vallecas
Vicálvaro
Ciudad Lineal
Hospital
Prosperidad
Chamartín
Tetuán
Cuatro Caminos
Carretera de Francia
Puente de Segovia
Puente de Toledo
Puente de Vallecas
Puente de Andalucía
Puente de Extremadura
Puente de Toledo
Puente de Segovia