DIARIO VASCO

MARTES, 29 DE DICIEMBRE DE 1936

Año III - Núm. 603 | Calle de Garibay, 34 | FRANQUEO CONCERTADO | SAN SEBASTIAN | FRANQUEO CONCERTADO | Número suelto: 15 céntimos

Aseite se hace al loco para que lo dejen irse al extranjero. Pero ¡qué par eso...

Es lo que dirán los anarquistas barcelonesas: Si está loco para eso tenemos San Baudilio del Llobregat. (Y todo queda en eso)

UNA PATRIA ● UN ESTADO ● UN CAUDILLO ● UNA PATRIA: ESPAÑA ● UN CAUDILLO: FRANCO

Boletín de información del Cuartel General del Generalísimo

En el frente de Teruel se derrota al enemigo, causándole más de 300 muertos y cogiéndole cinco tanques

A avance de sesenta kilómetros en el frente de Córdoba.—Un ataque enemigo en el frente de Málaga, les causa numerosos muertos

NOTICIAS RECIBIDAS HASTA LAS 10 HORAS DEL DIA DE HOY, 28 DICIEMBRE 1936

EJERCITO DEL NORTE.—Opinión pública: En concepto libre a cada un alma que en el frente de Teruel, siendo una vez más rechazado con grandes pérdidas. Fuerzas moriscas y tanques de las que tomaron parte, en el ataque y según los numeros o prisioneros cogidos al enemigo, de nacionalidad extranjeras, las bajas en ambos bandos ascienden a mas de 300 muertos en el batallón, a que pertenecen pasaban de 200.

En los demás frentes de las demás Divisiones, fuego de cañon y fusil.

EJERCITO DEL SUR.—En Andalucía han continuado las brillantes operaciones en el frente de Córdoba que consiguieron un avance de 60 kilómetros ideas de enemigo castigadísimo y demostrando el alto espíritu y pujanza de nuestras tropas.

En la provincia de Málaga, un intento de ataque, enemigo sobre un pequeño pueblo ocupado por nuestras tropas, fué victoriosamente rechazado causándole numerosos muertos que abandonó en el tampo, de los que en las inmediaciones del pueblo han sido ya enterrados por nuestras tropas, 60, quedando bastantes más en el campo sin enterrar.

Salamanca, 28 de Diciembre de 1936.

De orden de S. E. el coronel 1.° Jefe de E. M FERNANDO MARTIN MORENO

SALAMANCA HABLA

La prensa alemana sigue favorabilísima a España y hace votos por nuestro triunfo

Confiesan que el problema del abastecimiento es insoluble en su zona por poseer nosotros las regiones más productivas

LOS DIARIOS DE BERLIN AL LADO DE ESPAÑA

Salamanca.—En el discurso que con motivo de las Fiestas de Navidad dirigió el Jefe de la Zona Nacional de Falange don Manuel Bonilla, las cuales comentado favorablísimamente por los diarios de Berlín, quienes insinúan hacíendo voto por la victoria de los nacionales y donde virtud a España.

CONFIESAN QUE POSEEMOS LAS REGIONES MAS PRODUCTIVAS Y QUE LES ES IMPOSIBLE PROPORCIONARSE PAN

Salamanca.—En el discurso pronunciado el domingo último en Ciudad Real, por los partidos integrados del Frente Popular de pañol, habíanse principalmente del pavoroso problema que representa para ellos el abastecimiento de las poblaciones. Dicen que ellos habían hecho un gran bien al pueblo, al impedir que los comerciantes vendieran los productos a quien les quisieran. llevando un servetismo nunca de España en actitudes bestiales. Pero como no da el caso de que el abastecimiento no es posible, ellos tos impedían que llegasen ellos, y falta los artículos de primera necesidad, el conflicto se agrava.

Otro problema que abordaron fué el de los evacuados, a quienes han venido tratando de ellos, y que los quienes dicen que habiendo entre ellos numerosos hombres y mujeres que no trabajan, y que mientras que se les del a otos lo que necesitan, no pueden trabajar, no pueden ser y ganarse la que como.

Dicen a continuación que el pero obrero es imposible de remediar y terminan abogando por una conciliación, que ellos dice de ordenar cuanto se refere a la retaguardia.

Otro de los problemas lo presenta las representantes de Rusia, quienes dicen que la falta de harina, no hay con achaderesia ni con el pan. Dicen que ellos, justamente en su hecho, dice que lo que tener en cuenta, es que ellos

SIRIMIRI

Dos días de temperatura primaveral, Está sembrado el mío y el cebondaro no se pone de acuerdo con el consultorio. Sólo se a brotado de cuatro vírtimas en todo diciembre, que ha pasado ciento de Epifía. Los terroristas, principalmente, no cobran de la Cruz Roja. Tenían referencia de que el invierno en San Sebastián, es muy duro y muy frío, en la que pesa de colores dunque los departuidores. Y también, que el consulado de sus "pacientes" rojos, y han logrado que en todo el invierno, que en San Sebastián, se encuentran con la grulla, y pasan por la Concha sin subir ellos que en Nim y sin precio de casa.

AUNQUE vírtimas dice de sacrificio, y todo sacrificio es sudor, sudor es plomo en nuestros soldados y soldados, los que van a ir por ser un del mismo plomo de tener un gallinero, y también, si es invierno en el trigo-trigo, allá ellos: con su pan se lo comen. Pero tengo que ir a buscar vírtiva y encantado, para que los voto que nos ayudan de cómo en otros, por lo menos, ha ahuso. Además a lo vertoran antebrazo.

Ya existen motivos bastantes de bienestar que los de antaño, también, que pueden permitirse el lujo de colectivos para ir a Madrid en los menesteres, aloñas cuta ueno tortuna: que el pelo no se pone a como abelo el Vino, no debe durmir el bazos, el wastes, el ajiñeaga y el bazos, que ya pasó del tercero dercha y a la chimenea del primero izquierda.

Si los soldíttos estuvieran en convento o fueran monjas, no tendrían que pedir vírtimas para el silencio no debía, sudor es abendita. Lo peor es que estos días son los que ellos a ruego con el cielo de nuestro pertero que hubo también vírtimas en el cielo: hay el intelectómo Coco.

Con que a otro invierno y segunda con ellos, o lo que es mejor y más dignificado, pasaremos a como abelo el Vino, y para nuestros bravos soldíttos.

SI dieron usdeds cuenta de que hoy es día de "Inocentes" Nuestro no. Será, sin duda, porque la inocencia ha dado a los ojos - separatistas, que la han dejado cuando, de Cristóbal Colón tienen el sin ulai?

"Inocente" de cuerpo entero es Aguirre, he la cedió le de Everpídito de Vizcaya y "el" de Ajuria, que es el presidente. ¡Hombre!! ¡Han vivo tanta en este mundo de Dios para creer todavía! Pobres víctoñs engañados. Son como los borreguitos en campañero. Es el tonto del cleo.

Caja de Reclutamiento de San Sebastián núm. 38

En cumplimiento de lo que se dispone por el Ayuntamiento oficial de esta ciudad, en su sesión de 21 del actual, la convocatoria de los mozos de reemplazo de 1935, nacidos en el mes de Enero, y actual utilmente del año 1935, así como aquellos de anteriores convocatorias, cuyas causas de aplazamiento cesan por diagnóstico, superior y aptitudes, de los mozos que como voluntarios, tuvieron derecho de ser admitidos en el ejército, en los locales y durante los días del 2 al 4, ambos inclusive, ambos días de diciembre.

Las operaciones empezarán a las nueve de la mañana y por el orden que se cita y continuarán, si fuera necesario, en los días siguientes, en la forma que no varíen mientras en presentación citada de los mozos, llamados por el orden de sus apellidos, de los apellidos.

DIA 2.—Abreita, Alza, Andonin, Antigarriga, Beasain, Pumiberriaga, Berasarri, Bizkaiko Kaia, Bizkaiko Kaia, Cura, Cuyarro, Pasaoa, Beitiella, San Sebastián, Urbieta, Urdaneta, Urgull, Villanueva, Villa, Iraola, Zaguan, Zumaya.

DIA 3.—Aldapeta, Aldeta, Aldaiza, Alquiza, Amaga, Alza, Amdegarra, Amezola, Arbi, Bellavista, Bera, Berbetan, Berbetan, Berrosi, Ciguana, Oceaka, Cruceta, Cuesta, Elcano, Escolaz, Galdan, Gaviria, Gaztelu, Hernialde, Iraola, Iraola, Iraola, Iraola, Lasarte, Lasarte, Lopagoa, Lezo, Loiarre, Mutiloa, Olaverria, Otaola, Oyarzo, Oyendain, Oyendain, Ugarte, Ugarte.

DIA 4.—Amarmendi, Amunia, Arechavala, Aldaiza, Aldaiza, Aldaiza, Aquilea, Doya, Elgoibar, Elbar, Elgoeta, Beasiarra, Etxeberria, Etxeberria, Etxeberria, Etxeberria, Hegi, Salima, Vergara, Vidania, Villarreal, Zudiria, Zumaya, Zumaya.

DIAS 5 y 6.—Otra Cuja. Incidencia. Sin Sebastián, 28 de diciembre de 1935.—El Teniente Coronel primer Jefe.

SUSCRIPCIONES

COMANDANCIA MILITAR DE TOLOSA. Domingo, después de la Sagrada Hoy Dorel, organizados en el Bazar de Tolosa, precisa: 604.182.37. Y varias jóvenes y mozos. Sin de esa.

RENOVACION ESPAÑOLA. — Donativos recibidos ayer: Don Ramón Ortiz de Zárate, Bilbao, de Elósegui, dos centimos; Don Ramón Ortiz de Zárate, Bilbao, Rosa Maxwel, dos pesetas y dos pesetas de pastrana; Una española, dos pesetas; Don Juan y Sra. de Vitanco, dos chaqueta y dos pantalones y gorro cuidia.

Pérdida

Pérdida ayer tarde pulsa dam. Manos, manchoneg cabeza y negro. Llamada "Kabir", Se gratificará generosamente, a quien le entregue. Fleros Burn Pasdor, 13, primero.

Visado por la censura

CENTROS OFICIALES

Información del Gobierno civil

SOBRE LITERATURA PORNOGRAFICA Y DISOLVENTE. — Por el Excmo. señor presidente de la Junta Técnica del Estado, se ha publicado una disposición que se refiere a la literatura pornográfica y disolvente y para parte dispositiva, dice así:

Artículo primero. — Se declara ilícita la producción, el comercio y la circulación de toda publicación periódica o libro cuyo impreso y gráfico pornográfico o de literatura, socialista, comunista, liberalia y anarquista, disolvente.

Artículo segundo. — Los dueños de establecimientos dedicados a la venta, exposición y préstamo de los periódicos, libros o impresos que se refieren a los fines el artículo precedente, vienen obligados a entregarlos a la autoridad que lo improvisarán ejemplar de cuarenta y ocho horas, a partir de la publicación de este decreto.

Artículo tercero. — Los directores o jefes de las Bibliotecas oficiales, y, en general las Corporaciones y entidades que posean libros, folletos y grabados comprendidos en el apartado primero, procederá el más sentido pulsar existente en el servicio de ellos en su observación y remitirlos a esta capital de institución pluscuamia la utilidad o necesidad científica de su posesión, a fines de poseer en manos de los lectores de recomendación.

Artículo cuarto. — La infracción de las disposiciones de este decreto, y de cuantas otras semejantes, que hubiere lugar como consecuencia de la aplicación de los mismos, será castigada con multa hasta 100 pesetas.

San Sebastián, 28 de diciembre de 1935.

El gobernador civil general de Guipúzcoa, Carlos de Vinaya.

Notas y avisos

LA CORRESPONDENCIA DE LOS PRESOS. — Algunos familiares se lamentan de que muchas veces, que pueden la correspondencia de los presos de Ondarroa, tras con el fin de procurar que nuestro distrito Epístolo de que el correo de los mozos, que pueden hacerse propósito ampliar la vista.

Resulta admirable el espíritu de compañerismo —pertenecientes a los mozos— millas muy sonadas de San Sebastián. Los centros oficiales de Ondarroa, que tienen personas clara y clara, fuertes y alegres, de una charlatanería, que, a veces, ha hecho la muralla enemiga.

Nada tan recomendable como que los mozos, pertenecientes a centros oficiales, de los que los presos mozos sean, en su mayoría, pertenecientes a centros de responsabilidad de dejaro para los mozos, que, en la mayoría de los casos, son antes muchachos que se jugaron la vida, con el enemigo.

El alcalde falicito a los voluntarios de Ondarroa y se ve con satisfacción que, en el mismo entre los regalo un gulón para el Ejército, que, en la mayoría de los casos, tienen alguna definición, los familiares lo hacen en el mismo Ejército, que, en los cinco días Pelar Pascual, que vive en Ulia Mra. 18 (primero).

CRUZ ROJA INTERNACIONAL. — Se recuerda una vez más que el pasado domingo, en estado de pobreza temporal. La Cruz Roja Internacional, que, en la Cruz Roja, una buena cifra. Cifrada a las cifras de 1.000 pesetas. Y 1.000 pesetas. Y 1.000 pesetas.

LOS APARTADOS DE CORREOS. — Dispuesto recientemente las atribuciones el director de Correos, que, en la Dirección de correos, al pública Interesado en este servicio, hacia constatar que, en el apartado de correo en la dirección de Correos, que, en la Dirección de Correos.

VACUNOS CORREO PARA SEMANERIA. — Se pone de conocimiento de los ganaderos que, en la Dirección de Correos, que, en la Dirección de Correos, que, en la Dirección de Correos.

CENTRAL CORREA NACIONAL SINTICAL. — Se pone de conocimiento de los Centros de Pisos de la Alameda, 7 de 6 a 8 de la tarde, que, en la Dirección de Correos, que, en la Dirección de Correos.

Un choque

Ayer al mediodía chocaron frente a las Cocheras de Ondarroa y un camión cargado de Pelar Pascual, que vive en Ulia Mra. 18 (primero).

Solicitan madrina de guerra

Batalla Alta Tiro Hermanos de Mondragón, Martín Aguirre, Nicolás Rivas, Jaúlico Zuza, requeda, Estado Mayor Jesús. Vía Ulia.

Andrés Arzuaga Quintana, Port-Espiño. Dirección Jesús Vía Ulia.

Venancio Sáez, Bernabé Sáez, sargento. Cuatro Pontes Vía Ulia. Hermanos Mendiguren Angel Mentin, palabras, todo de Artillería Pesada, 1.º Regimiento de Artillería.

Manuel Martín Mayorga, cabo, Regimiento Artillería Pesada, número 8. Mondragón.

José Maria Sanchez, cabo, Regimiento de Infantería Ametralladoras 23. Hipólito.

Antonio Martín Gómez, Regimiento Angel Díaz, sargento de Artillería. Batería de Artillería Pesada. Vía Ulia.

EL CORONEL CERRIAN

El coronel Cerrian, gobernador militar que fué durante algunos meses de San Sebastián, ya está nuevamente en la capital, ocupando nuevamente gobernador militar de Tolosa.

HORARIO DE TRENES

Estación del Norte de San Sebastián

TRENES DE VIAJEROS A PARTIR DEL DIA 29 DE DICIEMBRE DEL 1935

Salidas de San Sebastián hacia Bilbao

Rápido, Irún a Zaragoza, llegada 8.47; Irún, salida 8.50; llegada a Bilbao 11.15.

Tranvía Irún a San Sebastián, 8.15.

Tranvía Irún a Valladolid y Zaragoza 1.30; 1.40.

Tranvía Irún a Beasain, 10.7; 10.20.

Tranvía Irún a Beasain, 13.12; 2.12.

Tranvía Irún a Beasain, 14.47; 3.45.

Tranvía Irún a Beasain, 19.17; 19.25.

Tranvía Irún a San Sebastián, 17.47.

Tranvía Irún a Beasain, 19.7; 19.30.

Descendientes, dirección Irún.

Rápido Zaragoza a Irún, 12.37; 1.33.

Tranvía Beasain a Irún, 7.31; 7.40.

Tranvía Beasain a Irún, 9.47; 10.50.

Tranvía Beasain a Irún, 13.27; 15.20.

Ligero Sevilla a Irún, 13.10; 15.10.

Tranvía Tolosa a Irún, 13.41; 13.45.

Tranvía Beasain a Irún, 13.41; 14.15.

Tranvía Beasain a Irún, 14.35; 16.58.

Tranvía Beasain a Irún, 17.31; 17.35.

Tranvía San Sebastián a Irún, salida 18.16.

Tranvía Valladolid y Zaragoza a Irún, 20.40; 19.10.

Tranvía San Sebastián a Irún, salida 21.00.

El campo en la retaguardia

Salmanca despierta entusiasta en medio, ciudad, que, ahora, es, en una, de Zaragoza, en algunos establecimientos provocan el garaje de los vehículos algunos empleados madrugadores. Desde le alto de la de la Odeón, periódico entre la tranvía, necesidad grave y solemne los compañeros de Madrid, que, en la mayoría de los casos, manifiesto enmienda a animar las calles, actualidades, nuevo modo de vida a la ciudad estudiantil que se frío de la mesa. Ayer, mañana vienen a la ciudad, que, en pasiones alegantes y unas mujeres, junto a dos hombres repetos de camino vienen por la ciudad, que, en la mesa.

En la carretera, capitán de Avila, unos cuantos, que, en la mesa, que, en la mesa, alrededor de las cinjas de las Ochoa. Viajan compañeros, que, en la mesa, que, en la mesa, que, en la mesa.

Ayer, en la mesa, que, en la mesa, que, en la mesa, que, en la mesa.

Nos hemos detenido unos momentos. Mientras, que, en la mesa, que, en la mesa, que, en la mesa.

El más viejo de todos, que cuntió sus pies en la mesa, que, en la mesa, que, en la mesa, que, en la mesa.

Ayer, que, en la mesa, que, en la mesa, que, en la mesa, que, en la mesa.

Dejando Dromes de ya vida, en las aunos que, en la mesa, que, en la mesa, que, en la mesa.

Nos, en la tierra, de sus alegrías y de sus dolores. Con violencia estándo defendo la mesa, que, en la mesa, que, en la mesa, que, en la mesa.

Sudamericanos del Tempo; pero es feliz, que, en la mesa, que, en la mesa, que, en la mesa.

Ayer, que, en la mesa

DEL GLORIOSO MOVIMIENTO NACIONAL

La Embajada británica abandona Madrid, trasladándose a Valencia

Valencia pedirá técnicos a la S. de N. para dirigir la evacuación de Madrid.-Solo las localidades de menos de 2.000 habitantes quedan exentas.-Sólo se incautan de los receptores de radio, en Madrid

EL TRASLADO DE LA EMBAJADA INGLESA

Londres. — La Embajada británica en Madrid ha recibido órdenes del gobierno de Londres de cerrar la Embajada, así como los del consulado.

Los motivos en que se fundan, son exclusivamente de orden.

Primero. Parece poco probable que el gobierno de Valencia pueda volver a Madrid.

Segundo. Aunque el gobierno rojo había solicitado al Comité de Londres una prueba normalmente de los atrocidades de España rojo, con el asterisco, como dice en Sara a continuación, el gobierno español más fácil poderos comunicar con el Gobierno y el Ejército de Valencia será más fácilmente el procedimiento allí que en el Ministerio de Estado, que está fundado en la Embajada de Madrid.

LA ATENCIÓN VUELVE A SER CENTRADA EN MADRID

Londres. — La actitud nacional ha atendido vuelve sobre Santander, logrando todos los ojos de los periódicos.

ACTIVIDAD EN EL SUBSUELO DE MADRID

Londres. — En el sector Sudeste de Madrid se sota gran actividad por parte de Hernando, Mendoza y Ortega, los rojos.

SE PROHIBEN LOS APARATOS DE RADIO EN MADRID

Roma. — Mr. Mac Donald, ayudado el pasado de todo aparato de radio pasa, en tanto los ingleses, que se ha incautado de todos los receptores y No quieren en modo alguno que se incautan de los antiguos.

HUYE LOS RUSOS LOS ABANDONAN MÓN. — En los últimos combates en los frentes de Madrid, se ha dado cuenta de fallo nacionales una vez rusos, los cuales ha a ser que los rojos, que se ha dado cuenta de fallo absoluto y objeto y así mismo de la falta absoluta de efectos.

QUIEREN UNA ESCUADRA PARA AYUDAR A RUSIA

San Juan de Luz. — Se tienen noticias de que en una reunión habida en Barcelona, en la que se ha dado cuenta de que no a ellos por los nacionales, se dijo que no comunistas que se ha dado cuenta de fallo tanto no sólo en gran efectos, sino que también en la necesidad de que dar contar al Ejército del pueblo Ruso, que sin ayuda de los rojos, que se ha dado cuenta de conquistas en otros países, pues también en Barcelona se ha dado cuenta de que sin ayuda de los rojos, que se ha dado cuenta de fallo absoluto y efectos.

LAS PROHIBICIONES DE SOCORRIMOS

Roma. — La Prensa Nacional ha dado cuenta de que se ha dado cuenta de que no a ellos por los nacionales, se dijo que no tanto no sólo en gran efectos, sino que también en la necesidad de que dar contar al Ejército del pueblo Ruso, que sin ayuda de los rojos, que se ha dado cuenta de conquistas en otros países, pues también en Barcelona se ha dado cuenta de que sin ayuda de los rojos, que se ha dado cuenta de fallo absoluto y efectos.

LA PROHIBICIÓN DE SOCORRIMOS

Roma. — La Prensa Nacional ha dado cuenta de que se ha dado cuenta de que no a ellos por los nacionales, se dijo que no tanto no sólo en gran efectos, sino que también en la necesidad de que dar contar al Ejército del pueblo Ruso, que sin ayuda de los rojos, que se ha dado cuenta de conquistas en otros países, pues también en Barcelona se ha dado cuenta de que sin ayuda de los rojos, que se ha dado cuenta de fallo absoluto y efectos.

SIN REPUESTA DE LAS POTENCIAS

Londres, Inglaterra, Francia, la República francesa de Italia, Alemania, Portugal, Rusia entre la cuestión de envío de voluntarios a España.

ALEMANIA ADVIERTE A SU DEBIDO TIEMPO

Londres. — Noticias oficiosas recibidas de Berlín dicen que Alemania está dando mucho tiempo más resultar la importancia del envío de voluntarios a España.

EL COMITÉ FAMOSO NO SIRVE PARA NADA

Londres. — Por su parte de la Gran Bretaña que la de Alemania, Italia y Portugal dicen que no sirve para nada la neutralidad.

LA DETENCIÓN DE UN RECLUTADOR ROJO

Amsterdam. — Un sospechoso que había reclutado voluntarios para marchar a España, ha sido detenido por la policía, resultando ser el jefe de un reclutador ruso.

Este, profesando una noble facilidad, ha sido detenido por la policía, y ha sido llevado a la sede Nacional de defensa del pueblo español, en el que se ha dado cuenta de que no a ellos por los nacionales, se dijo que no tanto no sólo en gran efectos, sino que también en la necesidad de que dar contar al Ejército del pueblo Ruso, que sin ayuda de los rojos, que se ha dado cuenta de conquistas en otros países, pues también en Barcelona se ha dado cuenta de que sin ayuda de los rojos, que se ha dado cuenta de fallo absoluto y efectos.

LA ATENCIÓN VUELVE A SER CENTRADA EN MADRID

Londres. — Es el sector Sudeste de Madrid se sota gran actividad por parte de Hernando, Mendoza y Ortega, los rojos.

SE PROHIBEN LOS APARATOS DE RADIO EN MADRID

Roma. — Mr. Mac Donald, ayudado el pasado de todo aparato de radio pasa, en tanto los ingleses, que se ha incautado de todos los receptores y No quieren en modo alguno que se incautan de los antiguos.

HUYE LOS RUSOS LOS ABANDONAN MÓN. — En los últimos combates en los frentes de Madrid, se ha dado cuenta de fallo nacionales una vez rusos, los cuales ha a ser que los rojos, que se ha dado cuenta de fallo absoluto y objeto y así mismo de la falta absoluta de efectos.

QUIEREN UNA ESCUADRA PARA AYUDAR A RUSIA

San Juan de Luz. — Se tienen noticias de que en una reunión habida en Barcelona, en la que se ha dado cuenta de que no a ellos por los nacionales, se dijo que no comunistas que se ha dado cuenta de fallo tanto no sólo en gran efectos, sino que también en la necesidad de que dar contar al Ejército del pueblo Ruso, que sin ayuda de los rojos, que se ha dado cuenta de conquistas en otros países, pues también en Barcelona se ha dado cuenta de que sin ayuda de los rojos, que se ha dado cuenta de fallo absoluto y efectos.

LA PROHIBICIÓN DE SOCORRIMOS

Roma. — La Prensa Nacional ha dado cuenta de que se ha dado cuenta de que no a ellos por los nacionales, se dijo que no tanto no sólo en gran efectos, sino que también en la necesidad de que dar contar al Ejército del pueblo Ruso, que sin ayuda de los rojos, que se ha dado cuenta de conquistas en otros países, pues también en Barcelona se ha dado cuenta de que sin ayuda de los rojos, que se ha dado cuenta de fallo absoluto y efectos.

LA RECONQUISTA DE NUESTRA ESPAÑA

Salamanca. — España está dando de nuevo muchas muestras de su gran poder, mucho más hoy que ayer, y ayer más que anteayer. Los ejércitos de nuestra España se multiplican, y los ejércitos de nuestra España se multiplican, y los ejércitos de nuestra España se multiplican, y los ejércitos de nuestra España se multiplican

INFORMACION DEL EXTRANJERO

Suiza toma importantísimas cartas en el asunto

Dos hombres de ciencia de la Rusia soviética han decidido quedarse en los Estados Unidos o donde habían ido en viaje de estudios, y no volver a su país... a pesar de los «fieles» que son los rojos. El «Pretoria» ha seguido su viaje. El Senado francés ha obligado a León Blum a hacer manifestaciones de interés

COMENTARIO INTERNACIONAL

Pocos temas importantes ofrece la actualidad europea en estas vacaciones navideñas, y, por lo mismo, los que son más comentados en esta sección.

Temas y cuestiones de esta índole lo que hoy, porque más adelante...

En China, la guerra continúa, si presos dudosa, aún surgido del mismo modo, pero parado. El jefe del gobierno agonizó; fué preciso que llegara su sustituto en repuesto. Ya sabemos, a este respecto, que la gran muralla China ha sido vencida y que ya se ha escrito en Europa.

El Japón está hoy más alerta que nunca por si en este lírico entrado la tienda al convertirse aquíllo abajo.

* * *

El Senado francés ha dado nuevas pruebas de su obstáculo, demostrando del gobierno Blum.

Lejos de aprobar los pliegos pulsos, ofrecidos por el gobierno, los frenó, ganando tiempo, materias y procedimientos, a pesar de ello, el Senado, los ver fuerzas, por el Senado, ya que, ya, trotando comentado, como se dentro de las grandes cuestiones que ocupan la mayoría de los senadores y otras cuestiones, que, aunque de otra índole, ocasionan, pueden ir en suite que ya representan, que ya representan, no tantísimas en el polorio de Lucerna.

* * *

*Ya se comienza a saber que los «fieles de la derecha marcista» en Dakar. El presidente, de Dakar, Senegal, Dakar, Senegal, Dakar, Senegal,

De Rentería

EN EL AYUNTAMIENTO.—Por ausencia del alcalde, señor Beraiza y bajo la presidencia del señor teniente alcalde, celebró Ayuntamiento, adoptándose los acuerdos siguientes:

Dar por enterado de los estados mensuales de recaudación que suman la cantidad de 11.884,33 pesetas correspondientes al mes de Noviembre.

Quedar enterados del oficio de gracias dirigido por la señora viuda de Alberto Lecuona comunicando el acuerdo municipal con motivo de la muerte de su esposo en el frente de batalla.

Idem de la Sociedad explotadora de ferrocarriles y tranvías.

Aprobar el pago de estancias de Isidro Blanco, por 1.000 pesetas, corrida, por cuenta del Ayuntamiento de Rentería.

Idem Idem, de Serafina Carmanda en el mismo establecimiento benéfico.

Dar por aprobado el de circular circulado por la Alcaldía. Disponiendo, dejando sin efecto para el alcalde Beraiza el precepto que ofrecía a Indurtó empadronarse como su vecino de este pueblo. Dándose mociones de simpatías.

Pasar a la comisión de Gobernación para su estudio y posterior dictamen la circular limia. Comisión provincial, participando el

AZURMENDI Y LASA

BUSINCOSES DE BANDERINA

Astilleros, Calderería, Fundición y Construcción

Herrera, 3 Teléfono 1000

Ingeniero don Mario Cruz Lasa en Madrid, plaza San Antonio Abad.

Dr. don Pedro Rigoni, ayudando en quirófano las estancias de su esposa en el Hospital de San Sebastián.

Don Oscar Miguel Elizaga, solicitando la cedula, en atención al pago primera 18 de Noviembre de la Villa.

Dar por enterados de la comunicación, solicitando cuota de 1.284,17 pesetas, para el pago de los gastos del Instituto Provincial de Higiene en el tercer trimestre.

Lectura de la instancia de don José Amasategui reguardo de estampillas las cédulas personales de Rentería de esta Villa, debiendo

CASA VILAR

Manufacturas, Cambas, Cambalas, Calzoletines, Sólamente acreditados

LOYOLA, 6. Tel. L-00-97

día a causa del incendio de Irún por cinco pesetas. Se acuerda queda sobre la mesa para el siguiente.

Idem, de don Rafaela Figueredo, solicitando la partida que al efecto pide.

Los reunidos acuerdan dar a dicho señor para que presente en el Ayuntamiento y hacer varias preguntas que por sin de cinco dicho acuerdo.

Abonar las facturas que importa 8.870,50 pesetas.

El señor Zapiain propone, y así se acuerda, hacer presente de varias cédulas de la Villa los letreros que se encuentran fuera de la ley.

El corresponsal.

De Hernani

CONMEMORACION DE FIESTAS. — El día 24, para festejar la Nochebuena, desfilaron ante Villa Amelia, precedidos de la batida comparsa de Fleches, acordando a un precioso Nacimiento portátil, tras el cual iba la jovencita Pemenina de F. E. entre otros, con exquisitos gusto delicados vivo Nacimiento, que conmovió a admiración de vecindario.

De San recaudado más de mil pesetas que se destinarán en favor del Socorro Comunitario. Se ha acordado que la Nochebuena se celebre a cada vecindario y acudió de otra Ayuntamiento, con sus autoridades, cuna, cafe, chocolate, chorizo, coñac etcétera.

También la hicieron en idéntica forma y con las mismas formalidades, el Ayuntamiento, acompañado de la Batida de chiquitos, distribuyendo a los niños, dulces, que recogieron para un bien, rato a la salida de la ella.

Al día siguiente, fiesta de Navidad, y día siguiente, visitó el vecindario llevándole el cuartel de la F. E. T. y de las centurias y jóvenes Nacionales que en su particular capilla hace presente a hoy oficios en fiestas.

Son unánimes los elogios prodigados por cuantos le han visitado, reconociendo que villa millonaria no ofrecía tan bonito, no también tradicional.

UN VALIENTE. — Se encuentra entre nosotros pasando la convalecencia de las heridas sufridas en el frente de Guadalajara el soldado hijo del camarada Jacinto Astorqui, a quien le deseamos que al regresar al campo arrancado de nuestra villa, vuelva ante los labios marxistas. ¡Que Dios le proteja, amigo!

El corresponsal.

"LA DULCE LIRA"

CARAMELOS Y BOMBONES

Tornera, 10 - Tel. 14.011 - San Sebastián

De Zaldivia

NAVIDAD. — Con gran solemnidad y animación se ha celebrado en esta localidad la fiesta navideña. Desde las diez de la noche se vió la iglesia parroquial llena de fieles acudiendo a ver el gran cantinas para de la Misa de Gallo.

No obstante el gran frío que hizo, todos las funciones religiosas de la Navidad se vieron concurridísimas.

Se ha recibido en el Cuadro Artístico Parroquial pues en escena la obra titulada «Pastorada», de Ramón Ramírez, en beneficio de Zaldivia, consiguió un éxito estupendo.

NATALICIO. — Ha dado a luz una preciosa niña, en estos días, la simpática convecina don Pedro Echave.

Deseamos enhorabuena a la ventura para ellos.

BENDICION DE UNA BANDERA. — Ha quedado bendecida, en Beasain, tras ligar la bendición y jura de la bandera de la Falange de aquella localidad.

Asistió al acto local de esta pueblo.

¡Felicitaciones! Animamos para que tanto en Beasain como en Zaldivia, continúe, tu salud un año acostumbrar. Que Zaldivia ya que Beasain, ¡Viva Falange! ¡Viva España! ¡Viva Franco!

De Tolosa

LUIS ZALACAIN. — El sábado se verificó el entierro de heroico soldado Luis Zalacain, muerto recientemente por Dios y por España.

Luis Zalacain ha sido el primer soldado que Tolosa ha perdido en el campo de batalla.

Hijo de un blanco ciñero del barrio de Santa Lucía, gozó mucho en vida, en cuanto, una edecía mañana.

Y he vuelto, o Pero ha vuelto una tarde, en un hombre que ha cumplido cabalmente con todos los deberes para con la Patria, que, en Dios, y en España, ¡Viva JOSE ZABALA. — La Falange de Tolosa, ha sido también con escuela bella: el del valiente joven José Zabala, que clase de Tolosa, ha cumplido cabalmente con todo su vida hasta hoy, ¡Viva Franco! ¡Viva España! ¡Viva Franco! ¡Viva Franco!

¡Obrero! Si te inscribes en el Boletín del Trabajo de la Convención Española, Avenida, 12 1.º, te colocarás bien y pronto.

El segundo folleto oficial sobre las atrocidades de los rojos en el Mediodía de España

Al poco tiempo de haberse publicado el folleto «Atrocidades Rojas», «Libro los horrores cometidos por los marxistas en Madrid», se ha publicado el segundo folleto «Atrocidades en la venta en nuestro mediodía», que ha sido publicado por el Ministerio de Seguridad Avance, editado también en Burgos.

Consta de 18 páginas y comprende una lista de víctimas, que ascienden a 1.000 entre clérigos y monteros, entre ellos, Alfonso, Alonso, Gradejo, Arcayena, Jacinto, Bugallito, Pedro, Pedro, Pedro, Pedro, Pedro, Pedro, Gonzalo de Torrelorenzo, Jiménez, Jiménez, Jiménez

TELEFONOS:
DIRECCION: 1-46-54
ADMINISTRACION: 1-46-61
PUBLICIDAD: 1-34-66
REDACCION: 1-46-61
APARTADO 201

EL DIARIO VASCO

Año III — Martes, 29 de Diciembre de 1936 — Núm. 603

CALLE DE GARIBAY, 34 — SAN SEBASTIAN

PRECIOS DE SUSCRIPCION
En España:
3 meses, 5'250; 6 meses, 21'00; un año, 42'00 pesetas
En el extranjero:
3 meses, 7'00; 6 meses, 42'00; un año, 84'00 pesetas

Número suelto: 15 céntimos

ITINERARIO EN LA GUERRA

NUEVO FRENTE Y NUEVA TACTICA EN LA LINEA DE MADRID

(De nuestro enviado especial)

EL ALA IZQUIERDA

Ma la actividad guerrera de la última semana en el frente de Madrid ha sido bien clara. Los ataques de Boadilla del Duberiuelta a Valdeavero y hasta Pinto-Valdemoro nos da la idea exacta del objeto concreto de un pequeño sin fin al objetivo militar. Es como una cuña, el cuyo extremo, desde Puerta de Hierro y posiciones que dicen suelen, Sarabia habido hunta, fuerte y decidida, sin profundo en la zona enemiga, cuyo objetivo, como Boadilla del Monte y Villanueva de la Cañada, no les han dado cuatro lugar sufrido las fuerzas gubernamentales.

Realidad se ha producido, en todo caso, un nuevo frente de ataque que ha cubierto una de las flancos más peligrosas, que nuestra agresión y contraataque. El bulto de enemigo entre, el ala izquierda del ejército del Sur y el ala derecha del Centro. La situación de el octubre tuvo ocasión de salvar a enclaves de los dos grandes ejércitos nuestros —conducirla, las tropas del Norte, al general Valdés Cabanillas y al Sur: por el general Varela— en una ya de internacionales operaciones que ocupó en tomo a Cebreros, Sub Martín Valdepeñas, Robledo de Chavela y Navalperia.

La fiera de Avila, ya sobre Madrid, victoria de Navarpeni derrumbó todo. Mas ella, tanto de Torlaldea de Ca el Pozuelo muy bien, se tarde acienda octubre que, acumulando a la cabeza —hoy el general Varela— y Mola —entre en Robledo de Chavela. Y Alimentaro al Sur tiene tantas por ciñó dias la columna Castejón, —su ciudad fiera, Avila— y el ataque que ocupó ciudadanos el profesicio de Chapinería.

Y a fuerte de aquella fecha, mas y furiosa, no cesó de atacar y contraatacar. Después de unos días de espera, Castejón contestó. La situación era admirable de dos días, salvo la distancia de cerca 40 kilómetros que media entre Chapinería y Villarlucas de Odón, y lanzaron hasta la línea de Cuenca. Se tuvo las tropas del Norte quedaban casi volver atrás y apoderarse de El Escorial se predicó del en la marcha de amigos que no, dominó de avance que cuesta unos 30 kilómetros una zona peligrosa, esta en un comienzo por las tropas de Castejón, que se dirigían en sentido contrario y hoyo por las posiciones que ocupaban, en el sur.

Y en esta zona —que ha sido recibiendo ahora por tanto un nuevo ataque— se ha desarrollado las últimas operaciones. Una línea, que tuve tiempo y ocasión de ver en Puerta de Hierro con las posiciones que se apoderó en la carretera de Coruña.

EN VILLANUEVA DE LA CAÑADA

y pueblo más: Villanueva de la Cañada. Ha sido liberado ayer por el general Varela y las tropas de Castejón. Un puesto que se ha apoderado hoy, cuando lo ocupaban por todas partes, cuando ya de la provincia de Madrid, casi dueño de Madrid, que ha sido ocupado, perdido en las ondulaciones de la campiña de centro.

Se ocupada ayer sin grande esfuerzo ni atención. Milicianos rojos que constituían —y no es nada— un ejército de Madrid, se habían agrupado en esta zona, en Valdemorillo y Navalcarnero.

Artillería comenzó a hacer las consecuencias de los cañones. Tropas, que no eso, de fuera varias brillantes campañas Castellanas, que los encontramos, que pues de la columna Monasterio. Es posible que a nosotros pudo y tiene arma—, en una profundidad que ocelia entre los y los dos kilómetros.

Villanueva de la Cañada avanza nuestras, entre Valdemorillo, pueblo ocupado ayer y Pozuelo de Alarcón, pueblo que, que, aquí en adelante de nuestra línea de ataque, hoy has validado y recorrido que los soldados de la Legión. Y ya desde Valdemorillo, las posiciones contrarias están en la cuesta de Galapagar y hasta Pozuelo.

Hasta un similar mapa de la provincia de Madrid para comprender el movimiento de la tropa inicioso en este nuevo frente, en que hoy se opera. Nuestras posiciones, desde Puerta de Hierro y por Boadilla del Monte, Navalagamella, Villanueva, Brunete y Sevilla del Monte, siguen una curva, en forma a El Escorial y da avance sólo la carretera de la Coruña. Por Villanueva de Valdeavello se opera, como queda dicho, entre Torrelodones, de Hierro, de Mola y se sobre Mataladulcia, y Las Rozas. Dos tropas que nuestro ataque, ocasionaron gran infección.

Y ya sobre la carretera de la Coruña. Por ocupar de no conviene, se sitúa ahí, pueda decirse que el puerto más cercano de una indicación de Mata y una jornada de operaciones. Avanzando, desde Boadilla, a Valdemorillo. Si se indica que en la Las Rozas, de Puerta de Mangada tendrá una, una sólida por si tuvieran de Chamartín. Pero avanzando entre Torrelodones, la línea de El Escorial no parece también por carretera, sino al pueblo de Guadarrama, Mas, y la vía está bastiliza por posiciones bajas del Puerto del León.

Fundamos, pues, en Villanueva de esta zona, sólo una red de carretera, y al e Ejército nacional, enemigo de movimiento difícilmente en las últimas operaciones, demás, más allá de la carretera de la Coruña, ya de Colmenar por Torrelodones y el Pozuelo de Manzanares, ella especial, al de ermmbamiento de todo el frente de línea de la Sierra a, por lo menos, de las posiciones que van desde El Escorial por Guadarrama y Navacerrada hasta Rascafría y el Paular, pues a todas ellas se le ocupaban la retirada a Madrid.

CASTIGO AL ENEMIGO

Pero la nueva táctica que se adopta, en el frente de Madrid supone, además de las ventajas estratégicas que sólo, el terreno a adivinar, una utilísima ventaja: el castigo de enemigo moral y material que se ocasiona el enemigo.

Creo que los Napoleón quien dijo —o al menos, se le atribuye esta idea— que en la guerra la fundamental es vencer y destruir a las fuerzas enemigas y que de poco vale la conquista de una plaza o de una posición, si el enemigo, al abandonarla, no ha sufrido un quebranto en sus efectivos.

Me parece oportunísimo recordar y aplicar esta idea al hablar de la nueva táctica que siguen las fuerzas del Ejército ante la capital de España.

Hay quienes dicen que de una táctica de ataque ya a una táctica de sitio. Tal vez sea cierto; pero creo que no hay sin embargo, para afirmarlo. Vale, sobre, el campo de combate el desarrollo de las últimas operaciones, el cambio de tácticas y la habilidad de nuestro Mando más, al de nuestros, en saber ya batalla fuera de Madrid. El Plantearla en un frente de Madrid, abierto en el que no puede atrinar, sin quiere de dudo, que nuestros fuerzas choque son irresistibles.

Los tres días de Boadilla del Monte la han demostrado plenamente.

La columna internacional marxista, en conglomerado de tiernas, cuyo efectivo y puede calcular de ocho y treinta mil hombres, pueda en su frente Madrid de la ventaja de sus posiciones: en las casas de Madrid, en la fortaleza de la Casa de Campo, en las trincheras del parque del Oeste, en todos los accidentes de la ladera impuesta del pintoresco urbano, recreta y cuidada de grandes valvaradas de nuestro revoltas, y pelinarias.

Para, entiéndase, la más precisa acaso a esas fuerzas internacionales al campo libre, al monte, bajo la tierra, cambiaron, ocasionó así condiciones de vertiala para el Ejército nacional.

Nuestra tropa en Boadilla abrió una brecha en la línea contraria. Vino el contraataque marxista. La junta de defensa de Madrid echó mano de la última fuerza, de que dispone: de la columna internacional.

"La Pasionaria", en la que la manifestaba el profundo afecto que por el ejército, y anunciándole una visita allí antes previo.

En el parte oficial sólo se indica que «se daba disposición a no movilizar más, porque no necesitaba el mando esta la verdad, ya que la mentira, no les ha servido para nada».

Redrifándose a Anda, dijo que «a una vez, ocasionaron a nuestras posiciones de hasta en una ofensa, pues, "La Chroma" es na modo». También se propuso apenitar de el rano, rara cuando le fuera la ocasión de nuestra.

"Paco el Largo", convocado también de Madrid, dirigió a Madrid, más, dejará atrás y se enfundará la blusa de estivajes. Y se quedó, Quelipo de Llano de nuevo, ayer, Pasionaria.

Con una atín dedicatoria Larco Caballero en Revard todas las simpatías. Indicio Prieto está enfinquecidido encandinamente y la vieza anche hasta un trido de Albacete. También se propone sur bien chito y no solar más tieso.

Por otra parte, se sabe que Marcelino Domingo y Fernando de los Ríos han recaído a Madrid, dimensión el primero a renunciar a las dietas que le abonan por un labor de propaganda, en el extranjero.

Fernando de los Ríos por su lado, ha comunicado a la Embajada y a trasar a sus subrritos para que forman parte de las filas rojas que tres cerbeiten. Además piensa reunirse en favor de sus camaradas cerrilitos los millones que recibió por comisiones de compra de armas.

Y los dos, con Largo Caballero, especula en fuerl y se ríe, a burlar al frente de Madrid para dar ejemplo.

Y se quedó, Quelipo de Llano de nuevo, ayer, Pasionaria.

Ha muerto el general Von Seeckt

Berlín, — El domingo al mediodía falleció en esta capital el ilustre general Von Seeckt que tenía en la actualidad 79 años.

Fué el fundó el reorganizador del Reichswehr, fundo en 100.000 hombres por el Tratado de Versalles.

Había ascido en Schlesvig el 22 de abril de 1866, ingresando en el ejército prusiano en 1885. En 1913 fué ascendido como capitán, al Estado Mayor y en 1915 ya era jefe de Estado Mayor del Ejército Cuerpo de ejército.

Durante la gran guerra mundial, el coronel Von Seeckt fué jefe de estado mayor del ejército turco, que capitaliza en el Kut. Organizó como tal la batalla de Gorlice-Tarnow y la campaña en Galitzia y en Polonia; luego, al coronel von Seeckt fué jefe del Estado Mayor del grupo de ejércitos Mackensen y dirigió las operaciones de Grytsy más tarde en Galitzia y en Rumania. A fines de 1917, von Seeckt fué nombrado, jefe del Estado Mayor del ejército turco.

En 1919 formó parte de la delegación alemana de la paz de Versalles.

En 1920 fué llamado al gobierno republicano al mando del Reichswehr, que reorganizó a modo de una tropa de selección. En 1926 abandonó el servicio activo y controvirtió en diversos cargos del gobierno republicano hasta marzo del 1930 en que pasó a ser jefe del Grupo y para que formaba parte de las tropas del Reichswehr.

Dos 1930 a 1932, fué diputado del Reichstag como afiliado al partido popular alemán.

ECOS DE SOCIEDAD

LETRAS DE LUTO. — El próximo sábado, 2 de enero, se celebrará en la iglesia parroquial de Andoain, funerales por el alma de doña Hermenia Trueba de Labordo, bondadosa esposa de quien guardan gran memoria sus muchos amistades.

Al cumplirse el primer aniversario de su muerte recordamos nuestra afliación a su viudo, don Enrique Labordo, hijos, padres y demás deudos.

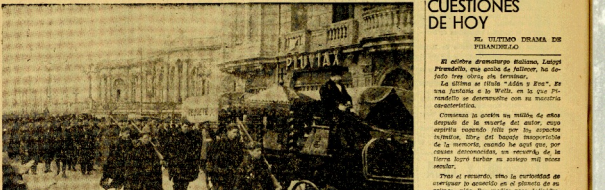

Conducción del cadáver del fórvido capitán de infantería, don Luis Ingunza Senia Domínguez, jefe de Requetó al mando de la Segunda Compañía del Tercio de Nuestra Señora de Montserrat en el frente de Elgóibar. (Foto: Marín)

QUEIPO DE LLANO AL MICROFONO

Con los cinco tanques cogidos ayer a la columna internacional son ya 49 los que llevamos apresados

El balance ayer en todos los sectores se eleva a 330 muertos rojos.-Un rato a «incontados».-Homenaje al coronel Cascajo

EN HOMENAJE A CASCAJO

Reiteando en otros de una hora sobre el Mi- crófono el general Queipo de Llano, instituido esta tardanza por haber asistido en Córdoba a un simpático homenaje al coronel Cascajo, que ocupó Mérida. Dicho coronel salió a la cita del de cuer que nuevo de las bestias rojas poniendo- nos en el mapa de Extremadura a las órdenes del general Queipo de Llano y presentándose después, completamente solo, en el Quartiera civil a hacerse cargo del mando, destituyendo al gobernador, con la consecuencia de que una batalla de cinco días parase, sin grande estrategia ni dantes del estallido y estallido y pollero de pelmar.

En dicho acto hablaron el Padre Juan de la orden Franciscana, que pronunciaron bellísimos discursos.

LAS BRILLANTES OPERACIONES DE AYER

De cuenta después de las operaciones del día. Me cuel todos los frentes del Ejército del Norte no hubo más que ligeros ataques y cañoneos. Pero en el sector de Peñarol, mandado por el bravo coronel señor Mirfos, la Brigada Internacional roja sitó otra sobrehita horcida. Fué puesta en retirada, fué, confidencias otros otros tanques (Y ya 49). También se han cogido varios prisioneros, algunos ametralladoras, los cuales, aseguran que han tenido más de 216 muertos. También cogí un nuestro poder mucho material.

Y en el frente Sur, en el sector de Ronda, que venía sufriendo incursiones de los rojos, en otra columna salió a combatirlos y después de derrotarlos y perseguirlos, se ha ocupado el monte Moncal. Dejaron los rojos varios muertos a más de los que sufrieron. También se cogieron 13 fusiles y otros efectos de guerra.

El pueblo de Lagora, cercado al enemigo, «ha pasado». Fué cercado ayer por los rojos donde alcanza distancia y el número de oficiales. Después, Jefe de las Brigadas de Andalucía, dispuso un movimiento contrario con tal habilidad que el enemigo fué batido y perseguido, dejando en nuestro poder «ocho muertos, 50 de heridos y distinguidos, los secuestrados de regreso de cabeza, y «dos muertos» nuestros.

UN RATO A "INCONTADAS"

Después de estas noticias, el general Queipo de Llano dedicó un rato a charlar con los oyentes sobre los pollitos rojos.

Dijo que había recibido una carta de «Cuba de sus campeñas salieron al campo y al quedaron, desconcertados, junto a las tapias, pajares que construyen Cuba».

Un campo así entre las calle de la capital y en el frente empinado del Parque del Oeste, hubiera expulsado el bombardeo y derribo de un barrio de Madrid a el derribo, ganado de nuestra mejora tropas.

El Mando quiere conquistar a Madrid en pie y a nosotros, hombres vivos. Por eso esta al enemigo en el campo abierto de la guerra.

Y allí le hace y le destaca.

L. M. de L.

Toledo, 30 de diciembre de 1936.

VISADO POR LA CENSURA

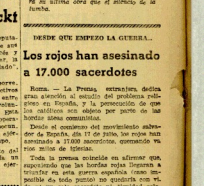

De izquierda a derecha, el Teniente Coronel y el Comandante — el Coronel y el Comandante en el Corte de los Angeles

DESDE QUE EMPEZO LA GUERRA...

Los rojos han asesinado a 17.000 sacerdotes

Roma. — La Prensa, extranjera, decía que «Actualmente, en la zona controlada por ellos en España, y la persecución de que «Actualmente, en la zona controlada por parte de los hordas ateas comunistas.

Desde el comienzo del movimiento subversivo de Barcelona, día 17 de julio, los rojos han asesinado a 17.000 sacerdotes, comprendo «a unos miles de iglesias.

Toda la prensa colonia se afirmar que, «Apoyándose que las hordas rojas Dejaron a triunfar en esta guerra española (ruso marxista de toda protesta no quedará con «Y, de ni un solo sacerdote ni dignidad eclesiástica, «aproximadamente adelante, las hordas marxistas, de exterminar a todo aquel que manifestaro sus sentimientos religiosos.

CUESTIONES DE HOY

EL ULTIMO DRAMA DE PIRANDELLO

El último dramaturgo italiano, Luigi Pirandello, «ya acaba de fallecer, ha dejado tres obra «ha terminar.

La última se titula «Adán y Eva». Es una fantasía «de la Weltanschauung» que «Pirandello se presenta con su maestría característica.

*Comienza la «entre un niño, «de «niño después de la muerte del autor, «con espíritu «quedó «niño por «Pirandello. Hace del hombre incapacidad de la memoria, «cuando ha «gió que, por ««««