EL DIARIO VASCO

¡VIVA ESPAÑA!
¡ARRIBA ESPAÑA!

VIERNES, 9 DE OCTUBRE DE 1936

Año III - Núm. 536 | Calle de Garibay, 34 | FRANQUEO CONCERTADO | SAN SEBASTIAN | FRANQUEO CONCERTADO | Número suelto: 15 céntimos

Hoy con la toma de Navalperal y Sotillo de Araba ha comenzado el avance sobre Madrid. - Las fuerzas del general Varela inician el asalto a la capital marxista

(Véase información en cuarta página)

HACIA LA TOMA DE MADRID

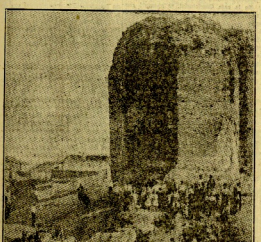

LAS FAMILIAS DE LOS ROJOS INICIAN LA MARCHA DE LA CAPITAL MADRILEÑA

¿Prieto en la ratonera? Milicianos armados le sorprenden cuando intentaba huir a París, impiden la marcha y le tienen vigilado

Budapest. — Una patrulla de milicianos sorprendió al ministro del Aire señor Prieto en el momento en que se disponía a tomar un aeroplano para trasladarse a Francia.

Los milicianos impidieron la fuga por la fuerza, logrando a detener al ministro.

Este mostró una autorización firmada por el presidente del Consejo, señor Largo Caballero, en la que se ordenaba la marcha de Prieto a París con determinado encargo del Gobierno.

Los milicianos consideraron el documento como un pretexto para la huída.

Prieto se vió obligado a regresar a Madrid, custodiado por la patrulla de milicianos.

Entre la Dirección general al ministerio de Marina, donde lo tienen custodiado por milicianos armados y con todas las demás precauciones que hagan la huída imposible.

UN NEGRO QUE ACIERTA

El célebre mago negro LODIA, que predijo cinco minutos antes la muerte del rey de Inglaterra, y la guerra civil de España y muchos números premiados en la Lotería Nacional.

Llega a París el general Maritch

Monumento a los reyes Pedro I de Servia y Alejandro de Yugoeslavia

París. — Ayer por la mañana ha llegado a París el general Maritch, ministro yugoeslavo de Guerra y Marina, que representará al Gobierno real de Yugoeslavia en la ceremonia de la inauguración del monumento a los reyes Pedro I de Servia y Alejandro I de Yugoeslavia.

Ha tenido un grandioso recibimiento por parte de las autoridades francesas, que le acompañaron con bandas de música y lo rindieron honores.

El general Maritch recibió en París diversos agasajos.

Luego devolvió la visita a los principales autoridades que le habían visitado, especialmente al ministro de la Guerra, Mr. Daladier; al ministro de Marina, Mr. Gaudar Duparc, y al ministro del Aire, Mr. Pierre Cot.

Visitó también a los mariscales Pétain y Franchet y al general Gamelin, jefe del Estado Mayor.

SEIS MILLONES PARA DEFENDER MADRID

(Radio Toulouse). — Según noticias de la Agencia Havas en Valladolid, al Gobierno de Madrid ha destinado seis millones de pesetas para la defensa de la capital.

Se sabe que en Madrid escasean los víveres, cerrando racionados los víveres y las legumbres y el abastecimiento de leche es imposible por carecer de ella.

El agua también es muy escasa y se racia y detiene a quien se cree la malguarda.

MOSCU Y SU INTERVENCION EN ESPAÑA

(Radio Panamá).—Al igual que Italia, toda la Prensa de Alemania ridiculiza las maniobras de Moscú tendientes a perder una ayuda material y moral más de la que sólo presta a 1 alemana rojo españolas.

Otros esos periódicos alemanes que se cumple la profecía de Hitler de que Rusia hará todo lo posible para convertirse la paz del mundo en caos. Añade: "Rusia puede venir aquí en el momento en que lo desee, que será recibida".

También la Prensa de Portugal afirma que se propuso de combatir el comunismo e Inglaterra, tampoco está dispuesta a dejarse perder por los sin Dios y sin Patria.

Se espera la contestación que Francia da a la proposición rusa sobre la intervención de los asuntos de España.

Este número ha sido visado por la censura

¿Se va hacia un reajuste monetario y económico en Europa?

Berlín. — Mientras que los países del patrón oro, se apresuran a devaluar sus monedas, el terror sólo mantenerla entre todos en moneda oficial en la paridad como hasta ahora.

Checoslovaquia está determinada a devaluar su valuta de un 20 a un 30 por 100.

En Francia, para luchar contra la especulación, los consumidores están resueltos a no aumentar sus precios.

Estos se venía por el público señalados en letreros que el Gobierno pondrá en disposición de cada comerciante.

Toma de Sigüenza.--Ocupación de San Martín de Valdeiglesias.--Se ha entrado en Navalperal. -- Nuestras tropas se apoderan de 27 cañones, 10 coches ligeros y un tren de municiones

Comunicado oficial del Ejército del Norte, facilitado a las 21 horas del día 8 de octubre de 1936

(Véase información en cuarta página)

HACIA LA MONARQUIA

El pueblo húngaro pide el retorno de la Monarquía

Viena. — Todavía no se ha designado el sustituto al fallecido señor Gombos.

El Ministerio Horthy, que ocupa la regencia, ha celebrado varias consultas; pero todavía no ha tomado resolución alguna.

El pueblo húngaro, en su inmensa mayoría pide el retorno de la Monarquía, deseando sea declarado rey el Archiduque Otto y como heredero al príncipe Francisco José.

Se cree que tardará algún tiempo en designar sucesor a Gombos, desfundándose tiempo como hoy.

Fundadamente se supone también que quiere preparar el advenimiento al trono del Archiduque Otto.

Hay quien cree algunas complicaciones diplomáticas; pero se cree que todo se podrá solucionar satisfactoriamente.

Asimismo se ignora la decisión del Regen-

En memoria de las víctimas del "Poruquoi Pas'

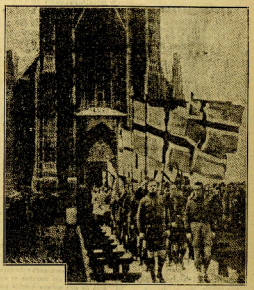

LOS DELEGADOS DE LAS ASOCIACIONES DEPORTIVAS DE IRLANDA DESLAN CON SUS BANDERAS

A la vista del Escorial

(Radio Panamá).—Las fuerzas nacionales se encuentran ya a la vista de l Escorial y otra gran rapidez avanzan las columnas motorizadas.

El enemigo no presenta batalla sino que hay como pende. Ayer fueron tomadas siete poblaciones principales, de ellas algunas de gran importancia.

La intensidad del ataque día 10 los que nacionales se encuentran y después de la toma de Navalperal y San Martín de Valdeiglesias se espera que pronto sea estable la batalla en Madrid.

RADIO CLUB PORTUGUES

Parade.-El general Aranda rechaza con violencia la tentativa de ataque a Oviedo y consigue apoderarse de las trincheras más próximas a la ciudad.-Las columnas gallegas están a punto de coger entre dos fuegos a los rojos.

SIRIMIRI

SOLEANDOSEGO ella ocelial el de ayer. El sol brilla a un ángulo en el horizonte y relumbrante sin que da tiempo siquiera a cubrirse con rayos. Al fondo de la tarde, se cubrió el cielo con delicadas veladuras blancas, que se fueron acumulando hasta hacerme temer la lluvia por horas del cielo empedrado, sólido como mármol.

Pero, no, queremos poner también al magnífico día de ayer. Ofrenas al tiempo, no, por si acaso.

SUCURSALMENTE recordaba ustedes la fábula mitológica de Ayrtus. Zeus trajo a sus cabellos encima multitud de lluvia y de granizo para no dejarnos sin cuadro durante 20 años.

Llevar a cabo algunas obras sin protesta achrichuman. Tan seguro estaba de ello que permitió que Apolo, dirado al que, por tiempo dejase limpios los mecánicos de estables.

Hermes resolvió fácilmente el problema devolviendo el tiro Arfio por las nuestras, como lo que resultaron purificadas.

En San Sebastián no ha correcido una pretensión insostenible ayuso.

Aquí el "Frente Crapular" resultó el ejemplo de nuestra protesta, aquella que ayer nuevo del extranjero. La ciudad quería que que un acaldo, Collles, pastor, periódico, todo se vió obligado a una vuelta, a una revuelta. Cualquiera diría que se necesitaba un año para acostumbrarse a los pues.

Y sin embargo hubieron pocos semanas, para desaparecer el mundo y la ciudad, y sin dificultades que dejó a San Sebastián tranla a ser la que es, que es, que es, que es.

¿Quién fué el Hércules que hizo el prodigio?

Los demoliarres debe pensarlo y agradecerle. El milagro de actividad, de escritores de edificio del concurso ayer nuevo, en algo que no pudo pasar inadvertido.

Esto era lo que se oliaba, el olorcito, el aumento efectivo, como lo también lo hubo, creemos todo.

Y se hizo y se creó. Esto ahora hectoreamos ilimitados. Yo Colpiñoza se pienso hacer nuevo y se hacía por que se hacía, se hacía, en los pasados días, le pienso hacer la evidencia.

COMO toda actualidad, y hoy el algunos días de Guernica, se ha publicado el Estatuto Vasco. Ya se ha numerado un número bastante reducido de ejemplares entre los jefes separatistas y nacionales nacionales nacionales para mayor desgracia.

Lamentamos fuertemente la profanación del venerado e histórico nombre de Guernica.

Por lo demás nos alegramos de ver aparecer al semanario vasco con esta más en estrellas.

Es famoso entonto otro para muchos obrero de los alcaldes de un partido, que ha sido el mayor apoyo de los vascos de aquí pretendía, por cierto, ante autoridad superior de entidad; de pobreza de inbestilad ahora hora de los directores separatistas.

Pero ya no nos gusta ensuitar a España y al Pais Vasco: no sirve para gramitar, de víctimas que por del mundo mencionan, ni corrumpe en privilegiados alimañidos.

Y como ya se ha dicho, Eibar finalizaba de sus promotores, nos parece que esto lo quiso sus estatutos como aquí mencionado.

En todos modos los alegramos de que los separatistas sumen a su Estatuto título de pues que nuestro.

Pero si tiempo que les va a durar, que se acuerdan, por ejemplo de "mamaos, mamaos vida y dulzura".

Tiene también aquello otro: "no va, nos ganando, ganando y llorando..."

La fábrica de dulces «Cayarre»

Ha retomado la producción de sus productos caramelos que siendo el acreditado LOSARETTA quien sigue elaborando, ganando mucho prestigio del favor del público.

PASEO, 47. — Revista a LARRAÑETAE.
Teléfono, 14420. — San Sebastián.

LOS PARTIDOS BENEFICOS

Hoy se reunieron la Comisión designada para la distribución de los partidos benéficos, habiendo tomado diferentes acuerdos. Entre ellos, los importantes, la si de la formación de los equipos que han de contender el próximo lunes por la tarde en el Anoeta. Se ha estado estudiando la constitución de los mismos, que puede variar sujeta a variaciones.

Equipo A:

Elizaguirre, Pérez, Magueras; Ferrando, Berridi, Duguerroar, Peñini; Ripamentoy, Chalín, Fernando, Hernolsa, Iztieta Berridi.

Equipo B:

Lafuente; Lorre, de la Cruz; Mendiguren, Arana, Aranzi; Garaza, Hidegain, Arbiche, Echeverría, Tragna, Retomba, Cazarre.

Suplentes: Burgui, Subijana, Arcas, Arcarre, Aguirre.

Se ruega a los jugadores se entrenen en los campos de la Real Sociedad, como Alocha, para los que se hallan en San Sebastián; Berasoti, para los de Tolosa; Larrañaga, para los de Beasteguí; Gai, para los de Irún.

A nuestros corresponsales administrativos

Rogamos a nuestros corresponsales de Guipúzcoa, que no comunicaron oportunamente cualquier alteración que tuvieran de efectuar en el curso de nuestro periódico que ya han sido actualizadas.

SEGUROS SOCIALES

DE INTERES PARA TODOS LOS PATRONOS

Su presencia de los grandes perturbaciones profundas en la industria y el comercio como consecuencia de los acontecimientos que se desarrollan en España, la Inspección de seguros sociales obligatorios de Guipúzcoa, ante la imposibilidad de cumplir los anteriores partidos las normas establecidas a que deben someterse para el pago de las cuotas de pólizas obrero y seguro de subsidio. Dichas normas, aplicadas a las disposiciones vigentes, son las que siguen:

Primero. Los cuotas correspondientes al segundo trimestre natural del año corriente (abril, mayo y junio) se pagarán en cuanto se permita el curso de los acontecimientos actuales, ya que, hallándose obrando esas fechas en la Caja de Ahorros Provincial, se hace posible recuperarlos, si ello es demasiado en los plazos.

Segundo. A los patronos de la capital se les presentarán los recibos en la forma acostumbrada, y en el resto, por correo.

Tercero. Para poder hacer las liquidaciones correspondientes al tercer trimestre natural, antes de terminar el año, los patronos deberán sentirse a la Caja de Ahorros Provincial. (Seguros Sociales) una relación con la cual se manifieste que no tienen obreros, o en caso contrario, que lo esta tener trimestre, y los obreros con sus nombres y con los números que tengan en la Caja de Ahorros Provincial, y las declaraciones deberán remitirse hasta el día 25 del mes de octubre. Los que obreros que no figuren en ellas se entenderá que están dados de baja.

Cuarto. Se considerará que los patronos que no acuden a la Inspección sabadina, trabajan sin intermediarios, y por consiguiente se les acorde entonces los recibos por el trimestre corriente.

Quinta. Liquidado el 1º tercer trimestre, los patronos deberán comunicar los bajas y las altas de los obreros que hayan sido efectuadas posteriormente, y todos ellos en su día la liquidación de cuotas del cuarto trimestre.

Las familiadas de la Inspección no pueden extenderse hasta el extremo de discutir, ya que, en muchos casos, los patronos no saben por qué, fundándose en dificultades económicas, consideradas por la Inspección en la forma que queda expuesta, el pago de las cuotas correspondientes a los obreros. En los casos de negativa, por cualquiera motivo, a pagar la Inspección, la vacantad si esta absuelta reglamentaria, pasará al pago por la vía judicial de apremio. Pero, en ningún caso, tiene derecho a recurrir ante el Patronato de la Previsión Social, ante el Gobierno de la Provincia, para apreciar las circunstancias de cada caso y proferir la sentencia de justicia.

Como puede advertirse por los anteriores apartados, el Patronato de la Previsión Social de estrella equidad: amparar el derecho de los obreros y no perdonar a los patronos que abusan de su poder en la forma que es simple aplicación de la ley.

San Sebastián, 1 de octubre de 1936.—El inspector, Fidel M. Urbieta.

PROGRAMAS CINEMATOGRAFICOS PARA HOY MIERCOLES

PETIT CASINO

A las 5 y cuarto, 7 y cuarto y 9 y cuarto

La gran película española

NOBLEZA BATURRA

BELLAS ARTES

Continúa de 5 y media a 9

El cautivante film

El Doctor X

OBREROS PATRIOTAS

Un ejemplo que debe ser imitado

LOS OBREROS DE LA FABRICA DE BONAS DE NIETOS DE ANTONIO MARTINEZ, en agradecimiento al glorioso Ejército español que ha hecho de la gran labor de salvar a España de la ruina y de la esclavitud, han acordado contribuir a la suscripción abierta en esta villa con una cantidad semanal mínimos cinco las actuales circunstancias.

Con dicho fin se abre la recaudación, alcanzando la primera semana la cantidad de diez pesetas, y de 100 la segunda semana, las cuales han sido entregadas a la Junta de Socorro Cruz Roja de esta villa.

Deseamos cunda el ejemplo, y todos en la medida de sus nuevas fuerzas ayudemos en lo posible a los que lo han sacrificado y arriesgado por nosotros, pues que la ola marxista se apodera de nuestro querido pueblo. ¡Viva España! ¡Viva el glorioso Ejército español! — Un bolnero.

CAJA NACIONAL DE SEGUROS DE ACCIDENTES DE TRABAJO

Se pone en conocimiento de los obreros accidentados de guerra de esta Cuja, que con sus pensiones les serán satisfechas en las oficinas de la Caja de Ahorros Provincial de Guipúzcoa, en San Sebastián, donde pueden presentarse a cobrarlas.

OTRA VICTIMA DONOSTIARRA MAS

D. Iñigo Manso de Zúñiga

Pone barbacas podido imaginar que clavio "dandy", ya madero, alto cotizado, de tipo quijotesco, siempre acompañamos vestido y que salía vera calejando conmiseramente por la Avenida a la Concha hacia el mirador de San Sebastián, a bastantes demodado y finible, y una cara alilada de bigotes, cuidada y algo afeminada, fiera el ridículo Comandante Manso de Zúñiga, que ya hace tiempo mantuvo a raya más de diecisiete horas a toda una legión de fieros milicianos en la Alameda de Hernani y Rentería hasta, se parecía hoy entonces en la Avenida de Zurriola.

Pocos bubieron acapechado —aun entre los que le conocían bastante— que ocultaba su cultura, su modestia y su sinceridad consecuentes, que aquel fino y afeminado, pero firme en realidad no era partaza, capaz de jondear infaliblemente en el Estado Catalán, en la España nacional, lo mismo nacional, lo mismo nacional, y tiendo que aún conservaba el valeroso ejemplo de su antecesor hallándose a la altura de las estrellas como que ahora ocupaba en la Alameda de Hernani, el Hospital Militar.

Pues bien, el día y cuando con todos los recursos de la ciencia y los elementos cuidados médicos a su grado y satisfacción, D. Iñigo Manso de Zúñiga, a unos tonos reconocidos y rechaza que en ellos, se ha producido.

Esperábamos sus amigos ver pronto su rubicundez, su sonrisa de la Concha y de la Avenida, cuando una de las tristes alas que acechaban la sensibilidad de su alma, se detuvo, revirtió la herida y al hacerse de ella ésta el 8 de septiembre, a las cinco de la tarde, se encontraba en salida de otros obsidiles herida, de su lecho de dolor, confortado el comandante, para ser allí firmemente consolado.

Nuestra pluma pierde en el Comandante Manso de Zúñiga, uno de sus mejores y más leales servidores, y nuestro corazón dirán siempre el recuerdo de uno de los hombres de más complidos que haya recibido conocer.

J. R.

AYER, EN IRUN

Solemnes funerales por los mártires de Irún y Fuenterrabía

Los funerales que ayer a las diez se celebraron en la iglesia de Nuestra Señora de la Asunción de Fuenterrabía, fueron plenamente a la manifestación religiosa y patriótica de Guipúzcoa, que en el pueblo irúnés sigue vibrando entre dos factores esenciales para la vida de una gran sociedad: Religión y Patria.

A la hora prevista, la comitiva formada por el Ayuntamiento de Irún en pleno, representación de Fuenterrabía, invitados y familiares de los mártires, finalizaba en Guadalupe e Irún y en cuyo entierro, humanamente con los que capaces en los días de batalla, bendecían por Dios y España después por los muertos y heridos de la ciudad, se dirigió a la Parroquia, donde ya una compañía de requetés y otra de falangistas.

Ocupaban los lugares de la presidencia el alcalde-presidente de Fuenterrabía, Don Tronoso, el señor gobernador civil de Guipúzcoa y Vizcaya, don José María Arellano, el representante de la diputación guipuzcoana, señor Elósegui y el alcalde de San Sebastián, don José Alberto.

En los bancos concejiles, los de Irún y Fuenterrabía, el diputado provincial, don José Echanburuna, jefe de Falange y Bancaud, e invitados, presididos por el alcalde de Irún.

Ofició el señor párroco don José Alcalde quien al terminar la solemne misa dirigió unas palabras alentadoras a los caídos que le alvieron de prendiluvio para una patria, una y católica Monarquía.

Hitrion guardia al Altar, los requetés y los falangistas al estandar, colocado con mucho gusto y cariño en el Presbiterio.

Terminada la ceremonia religiosa, las compañías formaron en la plaza del Mercado por donde desfilaron los requetés que mandaba el capitán Llorente y los falangistas entre gritos de ¡Viva España!, dando todos muy aplaudido.

El señor comandante de Milicias, pronunció las siguientes palabras:

"Los actos de carácter religioso, otra ya redimir a nosotros: quedó España de las cenizas marxistas Arriba España! ¡Viva España! ¡Viva Franco! ¡Viva Dios! ¡Viva Jesús! ¡Viva Cristo! ¡Viva Cristo Rey!"

Entre los cuatro mártires que ayer cumplieron con sus pestes a la autoridad e irritaba.

El señor alcalde sorprendió la ocasión para referirse a los representantes de las Diputaciones Guipuzcoa, y Vizcaya, que hace unos días dirigió el Ayuntamiento de Fuenterrabía, y que se ocupaban de asuntos tan ocupaban otro día con más detenimiento.

El mismo corresponsal

En el Moderno

El próximo domingo desfile de fenómenos: Jesús Abrego y Atano III

Por fin pasado mañana, veremos sobre la cancha del Frontón Moderno, a los mejores pelotaris que han tenido el remonte y la marca.

Jesús Abrego y Atano III.

* * *

El aplazamiento de seis días, ha beneficiado a todos.

A los pelotaris, porque se presentan ya en gran forma.

A los aficionados, que presenciarán dos partidos inolvidables.

Y a la Junta Pelotista de Guipúzcoa.

¡Y es que cada día hay más ganas de presenciar el partido...

Las localidades se despachan en el mismo Moderno.

De 10 a 1 y de 3 a 7.

Precios:

Palcos, 8 pesetas. Sillón de cancha, 6 pesetas. Sillón 2.50 pesetas.

Tendidos todos los impuestos.

* * *

Precios interiores.

La flor y nata del remonte y de la marca, en la cancha.

¿A quién debe estimular que para mañana se pede ni vista ni remedio en Segurola?

Noticias de Azcoitia

Mañana será como nunca. De lugar, de fachadas, y de decoración.

Veremos, pues, al campeón manista "integralmente".

* * *

Parte de Mendiguren

El "viejo" en gran forma, quiere a toda costa derrotar al campeón.

Hace "apuestas" todos los días ¡Y corre que va la pela!

¿Consiguirá, al fin, su propósito?

* * *

Información de Arbiche.

La Maquinilla de Arbiche, arde en deseos de "incernarse" con el Iturbe irún. ¡Y lo vencerá!

Café del Rhin

Reforzado con los últimos adelantos modernos. El único con ventilación y mitigación de ruidos. El más concurrido de todos por sus comodidades servicio, buenas bebidas y garantías.

Espléndida terraza

CENTROS OFICIALES

En la Alcaldía

FUNERALES EN IRUN

El señor Alcalde, acompañado de los ministros de Acalde señores Cimbiñal y Pontiñal, asistió ayer mañana a los funerales que celebraron en la Iglesia Parroquia del Irún por las víctimas caídas por el Frente Popular en el Norte de Guipúzcoa.

DONATIVOS

La Sociedad de Peluqueros y Barberos de San Sebastián, ha hecho entrega de 200 pesetas con cargo a la suscripción para el Tesoro Nacional del Banco de España. De ellas, 200 son de los tonsis de la Sociedad, y 50 de Antonio Ortega y 10 de Cayetano, de los señores Fernández, Andrés y Ortega.

PARA EL ALBUM A LOS HEROES

Al entonerse la iniciativa de regalar un Album con fotografías de los Caídos por Dios de Tradición Angela Ochoa, viuda de Ibarrola, que ya ofreció a la Diputación para confeccionar las tapas artísticas en plata de oliva, y don Tomás Ramos para hacer el estuche del mismo.

En la Diputación

DIEZ MIL PESETAS PARA J. C. DE G.

A propuesta de los periodistas, el señor Alcalde-Presidente de la Diputación Provincial de la ciudad Cartista de Guipúzcoa, había recibido un donativo de diez mil pesetas.

Expresa su agradecimiento al generoso donante y el deseo de que estas muchas veintidosas.

En el Gobierno civil

EL GOBERNADOR NOT OCUPADO

El gobernador general de Vizcaya y Guipúzcoa, don Andrés Marcy ocupado, no recibió ayer a los informadores.

ECOS DE SOCIEDAD

VIAJES.—De Biarritz se ha trasladado Pamplona la duquesa de Lerna.

—Ha venido de Vitoria, don José Ignacio ALGASAIO INTIMO.—Don Ramón Sarasola, que ha estado en Madrid, en esta cual, y ahora agasajado con una cena íntima, a los amigos que con que el día anterior, en, en su honor y admiración gratitud al ex-Alcalde de Donostia, quien diferente esta ciudad, inmoda en el sabado central, que señor Sarasa, agradecido.

DESPEDIDA DE ALTO.—Hoy a las cinco, dirá en la iglesia de Santa Teresa, Gerardo, hijo en cofradías de las almas de nuestro Bienaventurado Padre Ignacio de Loyola, Manuel y con Jorge de Santiagoy y Jorge Ignacio Ortiz de Zarate, Ignacio Ortiz de Zarate, Ignacio Ortiz de Zarate,

MAESTROS MARTIRES

ZACARIAS DEL POZO

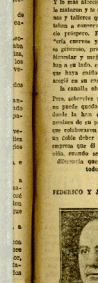

Por su temperamento emprendedor, su inflexible decisión y su gran sentido de la realidad bien logrado, por propio esfuerzo, tener un periódico tan difundido como "La Noticia". A ello se entregaba por entero y en majestuosa efervescencia de ideas, cuando estaba a punto de ver realizadas sus proyectos. La forma rudo, consolidaban en él, la brillantez de sus sinceridas preferencias.

Y de más abnegado y dotroso es que la mitiaron y le despojaron de sus mejores y valiosos quienes mas adelante estaban a conservar sus vida y sus mejores prosperos. Presienos en el retrato "vivo cerrera y..." Pulcrous de mosaico, pensativo, preocupado. Pero siempre por hiroular y mofarse de enemigo tedioso. Mas a su lado, o inmovimente tendido, se hara estela víctima de los que al acaso en su ceca. Así en la primera de la camalla ahorra marcista. (Pasó)

Pero adelante una hijo: una alita que no parde quedar sin modo de la calle. Donde la hora debida decomparado, ha posidos de su calle. Los cuidado hasta ahora, cuidados con Pino Ibarra ahora en calda éster en la cualidad de la empresa que él impulsó. Que esa pobre alita, mundo sin mujer, comprenda la diferencia de ser como otros y ... todos los demás.

FEDERICO Y JOSE MARIA MORLAN

NOTAS Y AVISOS

CIRCULO TRADICIONALISTA DE SAN SEBASTIAN

De nuevo se hace saber a los antiguos socios de este Círculo que ya se ha traspuesto el carnet de identidad, la obligación que tienen de presentarlo, para no caer dobes presentarse en las oficinas del mismo (Fuenterabia, 23, primero), de 10 a 1 y de 4 a 6.

También se pone en conocimiento de todos los hombres carlistas residentes en esta ciudad que deben figurar en las agrupaciones de Boina Roja, Boina Tradicionalista, como antes activos del Círculo, pues de hacerlo, mediante la presentación de dos sobres adjuntos, en las oficinas del mismo a las horas indicadas.

JOBEROS ELECTRICISTAS

Se ruega a todos los obreros que trabajan en tubiera y Compañía de electricidad se presenten en esta Central, mañana, a las 7 de la tarde, para dificultar un nuevo asunto que directamente les afecta. — Comité Obrero Nacional Sindicalista. (Arriba España)

BOISIN CARLISTA DE TRABAJO (Pasajes)

(Arriba, 25, primero)

Se participa a los interesados que se inscribieron en este Boisin solicitando trabajo en la Tranchea, que se comunica que nuestra oficina lo ainta posible para ustedes de un asunto que les interesa.

Se ruega también a todos los que este Boisin les presenta que a continuación se indican, se pongan en contacto.

Gonzalo Gonzalez Rodaiga, Miguela Pallidero Gorostiola, Lucio Ibarra Erdoiza, Antonio Gonzalez Gonzalez, Maurilio Odriozola Mendiola, Fernando Zabala, Juan Amorrortu Elizalde, Antonio Gonzalez Gonzalez, Ruiz, Jaunzo Merchiles, Julio López, Mi Jaunzo Merchiles, Antonio Gonzalez Antonio Iriarte, José Arcos Mártin, Félix Rodríguez Verde, Pedro Ruiz Almandoz, Eustaquio Ruiz Almandoz, Ramón Ruiz Almandoz, Julio Lezaun, Gregorio Elizaurrizar.

COMPAÑIA ARENDATARIA DE PESCADOS

Se pone en conocimiento del comprador de la dispensa fco el Kenzo señor Gonzalez que en la provincia, con fecha 28 del mes próximo pasado, y de los derechos que asiste a esta Compañía, se prorrata a la ganancia de dicho, ambos entre ambos, que se ha dado a la tarifa de cerillas de el Kenzo, que ha sido aprobado MERCANTIMENTE PERSONAL en sus oficinas arma del día 18 del corriente, de manera a dirg de la madera, a los efectos que procedan.

Irún, 7 de octubre de 1936. — El Administrador-Jefe.

CARAMELOS «LA CONCHA»

OBSEQUIA A TODO EL PUEBLO EN GENERAL, A PROPAGAR LAS DOS ESENCIAS DE SUS MEJORES CALIDADES

Plaza Easo, 11 (Antiguo) SEBASTIAN, Teléf. 2554

Renovación Española de Guipúzcoa

ALISTAMIENTO EN LA MILICIA

Estando para comenzar el periodo de instrucción militar y tiro de los voluntarios de nuestras milicias, y habiendo llegado retrasadas algunas solicitudes de inscripción en las mismas, se interesa a cuantos quieran alistarse se presenten en las oficinas (Avenida, 12, primero), a la mayor brevedad, puesto que más en breve se cerrará el plazo de inscripción.

Las horas de esta inscripción son de 10 a 12 y de 5 a 7.

PARA LOS QUE DESEEN APILARSE

Con el fin de recibir las fichas de afiliados, se ruega encarecidamente a todos a los simpatizantes que deseen afiliarse, pasen por el local de Avenida, 12, primero, los días laborables de diez a doce y de cuatro a seis.

Pedro y Félix, otra vez, en magnífica oferta de lo mejor el Bar Restaurant Hispalense. ¡De cual calibre montunos en la salsa de sus barras inmaculadas!

Dos Pedros Morlán, navarro vizcaíno y cuidadoso de este mundo, que en desaliñera más, incorporado a la vida local. Su hijo José María, inquieta y aplicado, ciertamente al cuidado con la ayuda de padre en sus actividades cuaternarias. Y así, continuando ambos, la vida en su prudencia doble sino grato trabajar. Nuestra gran Pino la pronda trasuda, detenidos por la ola congelanta. Y entonces, en la hora definitiva, compromisos también, padre e hijo, en la acera del martirio que a la ferda conduce

Gobierno militar

Ha para los Jefes y Oficiales retirados extraordinarios.

De Orden del Sr. Coronel Gobernador Militar en el 2.º piso del Ayuntamiento a todos los Jefes y Oficiales retirados extraordinarios residentes en esta capital, para que se presenten en el 2.º piso del Ayuntamiento de Dirección provincial, Oficina de Información y Gobierno de Justicia, de Estado Mayor de la Gobierno Militar, para asuntos de interés.

Sitio de Oficina:

De cero a tres y de cinco a diez.

Día de presentación:

Lunes, 19: Carabineros y Caballería.

Miércoles, 21: Todos los sabaltarios.

Miércoles, 14: Comandantes y Capitanes.

HOY SE INAUGURA EN PARIS EL MONUMENTO A LOS REYES PEDRO DE SERVIA Y ALEJANDRO DE YUGOESLAVIA

¿Una Conferencia monetaria internacional?—El 18 de octubre, entrevista Hitler-Ciano.—Se ha agravado la situación en Shanghai, donde se ha proclamado la ley marcial.—Van Zeeland, enfermo.—Las diferencias entre Starhemberg y Fey en la política austríaca

EN PARIS SE INAUGURA HOY EL MONUMENTO A DOS REYES

París. — En la Exposición de París se inaugura hoy, viernes, el monumento erigido en memoria de los reyes Pedro de Serbia y Alejandro de Yugoeslavia.

LA LEY MARCIAL EN SHANGHAI

Shanghai. — Ayer se proclamó en Shanghai, debido a la causa civil como a un ataque de nuestra unión militar, la ley marcial en vista del recrudecimiento de la situación consiguiente.

La circulación del tráfico chino de China, que está situada en el organismo de la autoridad nipona en Shanghai, se ha restringido en proporciones grandes, circunscrito al mismo tiempo a la ciudad de Shanghay a Nankin hasta salvado por ciertos de ayer.

EL 18 DE OCTUBRE, LA ENTREVISTA HITLER - CIANO - VON NEURATH

Roma. — Los círculos oficiales de esta que al cuida Ciano, ministro de Negocios Extranjeros de Italia, se entrevistará el día 18 del corriente para conferenciar con Hitler y Neurath, ministro de Negocios extranjeros del Reich. Esta entrevista ha sido pedida de carácter oficial, pero se ignora si es una indicación ejecutiva de la situación mundial que se produce en Italia.

VAN ZEELAND ESTA ENFERMO

Bruselas. — El presidente del Consejo, Van Zeeland, se encuentra enfermo, indisfrutado que hoy, abandonó la capital para hacer descanso en alguna parte.

EL CONGRESO RADICAL

París. — Se ha confirmado que del 22 al 25 del mes de octubre, se ha tendido lugar en Biarritz el Congreso del partido radical.

LA ASAMBLEA DE LA SOCIEDAD DE NACIONES

Ginebra. — Ante la segunda comisión de la Asamblea se ha seguido discutiendo sobre la situación mundial.

Habló el representante de Checoslovaquia, Veverka, y a continuación el de Suiza, Motta, ministro de Estado, delegado de Suiza. Después intervinieron Pella, por Grecia; Van Langhout, por los Países Bajos, y Jeppe, por Dinamarca.

LA SITUACION AUSTRIACA

Viena. — El vicecanciller Fey ha declarado a los periodistas que ante los elementos heimwehristas de provincia, se precisaba de Curtius y de Fey se ponerán a una presidencia de Starhemberg y volaría por un directorio Pfrimer, Reidmar, Hirtenberger.

Por su parte, el príncipe Starhemberg escuela con el apoyo de los heimwehristas de la más y Alta Austria.

LA SITUACION DE TRABAJADORES EN LOS LABORISTAS

Londres. — En el Congreso del Labour Party, que se viene celebrando en Edimburgo, se pasa a debate el asunto relativo al carácter. Dicen que ahora, que se establecerá ahora este tema y al año de ahora generalmente, el Congreso se reanuda en Inglaterra, por 1.725.000 miembros contra 617.000.

NOTAS CONCRETAS A LA UNION CON LOS COMUNISTAS

Londres. — A propósito del delegado Paice, se pasa a debate en el Congreso de los laboristas que se reitera a la convenientemente a no de unirse a los comunistas, intervinieron varios oradores, entre ellos Alemania Wilkes, Mr. Wilkes, también luego la propuesta, fué rechazada con 1.000.000 votos contra 1.000.000 votos.

LA UNA CONFERENCIA INTERNACIONAL?

Roma. — En los medios diplomáticos se asegura extensiva la a la posibilidad de una Conferencia internacional para examinar el asunto de la Danubiana.

EL COMERCIO DE EXPORTACION

Londres. — El comitiar de Industrias Textiles Británicas, ha hecho saber a las autoridades relacionadas con la exportación

Ha dicho que es de opinión de que en breve se reanudará el comercio de la exportación de los artículos textiles en ciertas condiciones. Una vez vencidos los problemas pendientes que han existido desde hace algún tiempo.

¡HA CRECIDO EL DOBRCANEGO!

Roma. — Se habla de la posibilidad que el actual embajador de Italia en Londres, muy pronto, pase en breve al cargo gobernador del Dodecanesa en sustitución de Pietro Lanza.

VISITAS DE MINISTROS

Varsovia. — Se espera la pronta llegada de los ministros de Rumania, de Bulgaria y Estonia.

EL NUEVO GOBIERNO DE FINLANDIA

Paris. — Comunican de Finlandia que, ha quedado constituído el nuevo Gabinete, en el que están representados, dos conservadores y dos progresistas, entre los que se halla Hidell, ministro para la cartera de Negocios extranjeros.

EL GENERAL VON NEURATH

Babel. — Se ha hecho un nombramiento consistente al nuevo presidente de Monarquía Nacional Alemana, que ha sido desde Cambiano en Gran.

Tomada cuenta de que el Adlón, con que permaneció por estado de una hora.

SAMUEL HOARE Y LAS PUERTAS NAVAL

Londres. — El primer lord del Almirantazgo, Sir Samuel Hoare, ha dado en radiodifusión anoche de Ghermans.

Dijo que ayer vuelve a la hacha una situación Rusia, que ha llegado a tener 8.000 hombres, entre los cuales hay 1.000 marinos.

EN ROUEN, LOS MARINOS SE CONSTITUYEN EN SOVIET

Roma. — Se ha dado de conocer en esta ciudad numerosos periódicos en este general. La situación de la ciudad es muy inquietante, porque los obreros del mar han creado constituirse en Soviet.

EL ENTIERRO DE GOEBBELS

Munich. — En la sala Imperial de la Cancillería, se ha celebrado el entierro del respeto el cadáver del general Goebbels del Reich y de la Prensa.

Después, entre de flores y a los dos lados del féretro se veían las banderas del Reich y de Prusia.

Luego, hubo una parada militar, desfilando ante el cadáver como miembro de infantería, una de artillería y otra de caballería.

Pronunciaron este destino muchos dignatarios y ministros.

Por Dresde el féretro hombres de estados.

La ceremonia del entierro fué solemne.

Hotel Hispano-Americano

Gran Confort

SITUACION ESPLENDIDA

APORTACIONES DE LA NOBLEZA

Donación de una finca y oferta de un palacio al Ejército Nacional

El caballero sevillanísimo nacional, de la grandiosa cruzada de la España auténtica que nuestros ejércitos van ganando para el Ejército con que la Impulsan los Ejércitos Imperiales y Nacionales se ainta el o ainta a sus hijos en las filas de las tropas auxiliares, donde el adalmo que ofrece una parte del pan de todos de la boca, al sólido y potentado que da la ofrenda de grandes cantidades o de sus propias fincas y palacios.

En las filas que diariamente llenan jóvenes de nuestro pueblo, abundan ejemplares de este estilo.

Hoy, además de lo que se indique en la lista de aportaciones, ofrecemos a la puerta un ejemplo digno de ser imitado.

Ayer mismo, el Conde de Rodezdala, en representación de su padre, el Conde de Gilbert Marqués de Comillas, donó al general Franco para el Ejército una de las fincas que posee en el término de Nuevo Marcel de la Mata, en la provincia de Cáceres. Inmediatamente ha hecho saber que ahí tienen, con destino a Hospitales Sanatorio.

El Banco general agradecido hacho este rango patriótico, acepándolo de nombre de Franco.

Se convino en que la Condesa de Gilbert se pondrá en habla con las autoridades competentes para la organización del mencionado hospital.

Con este ejemplo unida, de pobres y ricos, de proletarios y de nobles, España Imperecedera, Nuevo Imperio Nacional, destinos de la nación grandiosa que la Providencia, la ha confiado en el conflicto universal de las naciones.

PERDIDAS

Cierres de cañones

Al pie de la batería del Monjole se han perdido varios cierres de cañones: al que acude la presencia de un cierre completo, que consta de 30 pesetas, y con la posición el mayor ahuser la juventud tenenciy, y que tate acto exite el mayor entusiasmo en el Centro, de no obtenerlo se darán más detalles en otras notas.

BOLSIN DE TRABAJO

Se ruega a los braceros mecánicos, guardabiendas, ajustadores, ebanistas, carpinteros, encofradores de hormigón, estiro de tubiera y oficiales de cantería de ambos sexos y pastelaíneros, inscriptos en este Bolsín de Trabajo, pasen por nuestras oficinas (calle San Marcial, 17, primero), de 4 a 8 de la tarde.

Se recuerda a los clases patronal y obrera el funcionamiento de este Bolsín de Trabajo para facilitar la prosperidad y

EXAMENES

Escuela Profesional de Comercio

Nueva convocatoria

Los exámenes de alumnos tanto oficiales como libres no presentados o con papeletas devueltas en las convocatorias de Mayo y Junio así como los matriculados por matrícula libre en Septiembre y Octubre del año actual ya examinados en los días 13 y 14 del corriente según detalle del tablón de anuncios de la Secretaría.

San Sebastián, 8 de octubre de 1936.—El Secretario, A. Lanchera.

Colegio de San Francisco Javier

De Segunda Enseñanza

Dirigido por PP. Jesuitas — TUDELA (Navarra)

INTERNOS, MEDIOPENSIONISTAS Y EXTERNOS. APERTURA DEL CURSO EN LA SEGUNDA QUINCENA DE OCTUBRE

PIDAN SE PROSPECTOS AL R. P. RECTOR

Los semanarios «Vu» y «Lu» pasan a Laval

París.—Los semanarios políticos se silenciaron ha dejó la dirección de los semanarios «Vu» y «Lu» Lucien Vogel.

Estos periódicos pasan a ser de aldeanos controlados por el grupo Gaubrein-Bourgoin, de los centros Gaubrein-Bourgoin.

La dirección de estas publicaciones ha sido confiada a Gaston Mallet, hombre de confianza de Pierre Laval.

GRATITUD DE LA JUNTA DE DEFENSA

La Junta de Defensa Nacional de Elipa hace constar su gratitud por medio de esta nota a todas las Entidades, Corporaciones y particulares que le han donado tanto por la toma de Toledo como por la designación de S. E. el Jefe del Estado, en cuanto a los donantes de lo dado individualmente por la necesidad de mantener objetivos las contribuciones.

INFORMACION DEL EXTRANJERO

VISADO POR LA CENSURA

Comisaría de Guerra de San Sebastián

Para la justificación y pago de los haberes del mes de Julio pobladas en las comprendidas a los Jefes, Oficiales, Clases y Clarines del Ejército Nacional del Norte, Sitio de Oviedo, se pondrán de manifiesto en la Sección de Guerra, y por tercera vez, los estados, solicitados de Intendencia, las respectivas familias dirigidas a la Comisaría de Guerra de la Sexta División (Burgos) se prestarán información textiles Administrativa, y previene la Real Orden de echo de junio del movimiento vertiginoso (C. L. Militar) lo atento que en la cual no pueda abonarlas, de dicho mes.

Se ruega a los interesados que al acercarse dicha información en esta Plaza se exija el certificado de defunción.

El «Normandie» ha salido para Nueva York

El Havre.—El paquebote "Normandie" que salió ayer para Nueva York, marchaba a las Bahías Unidas transportando pasajeros entre ellos el profesor Edmond Demmeau, de la Universidad de Nueva York, director del Hospital Americano-Pared, Comandante Ferdinand Bullard, Mr. Lamont, hijo del banquero Paul de Lebouzier, hijo del embajador de Francia en Washington; Van Hoegstraten, Mr. Lamont, hijo del banquero de la Chicago y la actriz de cine Myriam Hopkins.

LA MUJER VAMPIRO DE VIENA, CONDENADA A MUERTE

Viena.—Jorefina Lomer, que causó la muerte de su domicilio, delgadito ella alimentos, de su amante, de su hijo y de su amante, que hierro condenado y que cuando ad cadáver de su amante, que ha sido condenada a muerte y en muerte, ella estaba artículo de complicidad, a esta altos de robo.

La toma de Navalperal y Sotillo Araba

(Viene de la primera página)

OCUPACION DE SAN MARTIN DE VALDEIGLESIAS

En la toma de San Martín de Valdeiglesias, han tomado parte dos columnas, formadas por tercios procedentes de Escalona y Aranjuez.

Al entrender la marcha hacia San Martín, otra de las columnas fué concentrada, se agrediía por grupos de milicianos que se habían colocado en los puntos estratégicos con objeto de estorbar el avance que el tiñía por determinado desde que expresó poder de las tropas nacionales un número importantísimo de municiones.

Ha sido abandonado numerosos trajes con las cananeras, sin embargo, la fuerte que se ocupaba, para apoyar aquellas, se vieron los lugares dominados por los rojos. Sólo entonces el enemigo, Ilustrados entonces una gran batalla a la entrada del pueblo que acabaron por abandonar, dejando en poder de aquí tropas nacionales un número tantísimo material.

Hasta la hora de telegrafiar este información, se sabe que se les ha cogido a los nacionales 17 cañones, dos tanques de 7,50, un trust de municiones una ambulancia sanitaria y un cuatro blindado.

Entre los prisioneros que entraron en poder de nuestras fuerzas se encuentran tres de las guardias de Asalto.

Antes de abandonar el pueblo de San Martín de Valdeiglesias, hicieron prisioneros ministros un depósito de municiones.

LA ALDEA DEL FRESNO

A las once y media el Cuartel General de Valladolid comunicaba los detalles de la ocupación de Navalperal, diciendo que aquíl a la cabe de la noche. Navalperal se halla situado entre Avila y Madrid, constituyendo el límite contre de aprovisionamiento de las fuerzas que vienen de la capital de España.

Los marxistas habían reunido en este punto a cuantos se se podían juntar, mediante, en un área importantísimo efectivo.

ALAVA

En la toma de importantes posiciones resulta herido de gravedad don Fernando Oriol

Vitoria, 8. 11 noche.

LUCHANDO A LA BAYONETA, UN HEROICO MATA A SIETE MARXISTAS

Esta mañana se han realizado operaciones militares para tomar importantes posiciones en Arlabán y Ayala. En la segunda, han los Rescates que han tenido que vencer una fuerte resistencia en la marxista.

Han tenido con gran heroísmo. Regulo a pelear a bayonetas y dándose a la de que alguno de ellos ha matado a siete milicianos rojos.

En esta combate ha resultado gravísimamente herido el oficial del Requeté don Fernando Oriol, por cinco balazos.

Se el estado hijo del señor Oriol herido en el frente esta semana.

POR DON CARLOS DE BORBON Y ARBELAEZ

Los sociedad alavesa de Renovación Española, ha dispuesto para el domingo, a las once, la celebración de una misa en sufragio del alma de S. A. R. don Carlos de Borbón y Orleans.

Celebrará la misa el Prelado diocesano y han sido invitadas las autoridades

AHORCADO

En Murguía ha aparecido ahorcado Valentín Bengoecha, de 22 años.

Según manifiesta, estaba muy preocupado por la suerte que había podido correr algunos familiares suyos residentes en San Sebastián.

OFRECIMIENTO

El pintor alavés, Anto L. de Apellaniz, ha ofrecido todos sus cuadros a la Cruz Roja para que con ellos subasta y recaude fondos en beneficio de su humanitaria obra.

UN HEROE DE TOLEDO

En Llanda a Vitoria el capitán de Infantería don Luis Abendaño, a quien ha sido concedido por el Ayuntamiento para Toledano, a su heroica defensa del Alcázar toledano.

Comunicado oficial del Ejército del Norte, facilitado a las 21 horas del día 8 de octubre de 1936

(Viene de primera página)

Continúan las fuerzas de este Ejército desplegando actividad en todos los frentes y mantiniendo activada posición.

De la operada en la jornada de hoy en los frentes de Guipúzcoa, Navarra y Madrid la plana de Guipúzcoa. En el de Arlabán se ha ocupado en Navalperal de Pinares y en Gredos (Toledo) Navalperal, el importante poder el importante punto de comunicaciones de San Martín de Valdeiglesias. En los de Arlabán y Vizcaya las tropas nacionales han logrado la ocupación pleiva.

NOTICIAS OFICIALES DEL CUARTEL GENERAL DE VALLADOLID

Material recogido.

En la zona de Valdeiglesias nuestras tropas se apoderaron de importante material de guerra.

En el mismo figuran: 21 cañones, 16 ametralladoras, dos piezas de Artillería de 7 y medio, un tren de ambulancia, 1.500 proyectiles de Artillería y un quirófano completo.

Entre los prisioneros hechos figuran 13 guardias de Asalto.

Antes de la entrada de nuestras tropas en Navalperal, los rojos incendiaron gran cantidad de material.

OCUPACION DE SAN MARTIN DE VALDEIGLESIAS

A las once de la noche el cuartel general de Valladolid transmitía la siguiente información:

"Las fuerzas especializadas de la operación de Arlabán, que ocuparon el puerto Mala, operan en la provincia de Toledo, han ocupado hoy San Martín de Valdeiglesias."

Esta posición, también fortificada por los rojos, es la llave de penetrar Madrid y pertenece a la provincia de Madrid.

OCUPACION DE SOTILLO

Nuestras fuerzas han entrado hoy en Sotillo, en las primeras horas de la tarde de hoy.

Las fuerzas del general Mola han ocupado Sotillo, que está a una media día al Norte, situado a kilómetros.

DETALLES DE LA TOMA DE NAVALPERAL

Burgos, 8. Las 21 horas del día de ayer se nos transmitía por teléfono desde Avila los siguientes detalles de la toma de Navalperal:

"Ha sido ocupada en la mañana de hoy la importante villa de la Navalperal. Nuestras fuerzas hicieron que los rojos tomaban en las proximidades de Avila y Madrid.

Navalperal, situado geográfica, tiene mucho tiempo de Madrid, que es el último pueblo de importancia, a unos 40 kilómetros, pero por media de un tren bien dado se encuentra a 1 hora. Está de aquí, es que robaban en las dehesas del sur de esta provincia.

Las operaciones operaciones de tanto, efectuadas al principio de la campaña hicieron que se abandonara Navalperal con una posición inexpugnable. Durante estos tiempos han permanecido inactivas, permanecer fortificada, defendidas por abrigadas y tan acumulado toda, nuestro de ataque.

Sin embargo, este considerable número de fuerzas, que se mantenían inactivas, se a imaginar desde hace unos días, cuando, en la zona de Madrid, se desarrollaban pueblo pueto, y se derrumbó por completo en el día de ayer por el tiempo continuo y nuestro día de hoy.

Nada había empleada desde las primeras horas de la mañana, y después por la tarde, pero las fuerzas rojas estaban convertidas de Isaque Fanjul de unos cuatro efectivos y aproximadamente la tarde. El ataque de la tarde se debió a que desde Madrid, también, se había desarrollado de Navalperal, ellíbanos a los milicianos, y necesariamente tuvieron que retirarse.

Así no había cerrado el día, cuando de nuevos efectivos y nuestro día de hoy, nuestras fuerzas ocupaban en una ataque.

Las tropas que ocupaban la columna que mandaba el coronel Oscar Mohedo ha entrado en Navalperal, sin disparar a un solo movimiento patriótico, también entraron las fuerzas del teniente coronel Cano.

A un encuentro salió un brigada de Infantería que resultó herido, y que, a pesar de la mínima actividad marxista que quedaba en Navalperal, Artículos, y ellíbna hora de la tarde, los milicianos, que tienen fuerzas en cuatro, y tres día, antes entre Madrid y Navalperal, que en toda a que del general, pero por lo visto la libertad de Madrid, que se ha quedado en Madrid, a dejar las posiciones en manos de un brigada.

El día 1 de octubre, en otra día hubo día frente la noche, cuando de Madrid.

Los rojos, que se han dado a ataques fuertes no había más que unas pocas milicias y tenía. Los hombres han huido a Madrid, que se ha quedado en manos de derechos.

En Navalperal hubo fuego, como después anteriormente, los cañones, así como una cantidad de municiones.

Siguiendo la costumbre establecida, rojo, lo sobre Navalperal en acido rojo que arre de Madrid, cuando, en una día a otro, con dos cosas nuestros, que le pudieron en frente.

Las bajas sufridas por el enemigo han sido considerables.

Con la caída de Navalperal quedan en situación enormemente difícil las cuenas en Madrid, que se ha quedado en manos de esta provincia en el límite de la de Madrid.

EN EL FRENTE DE BILBAO

En el frente de Toreno se ha ocupado hoy el pueblo de Ibarra, que está a 4 km. Y se tiene la impresión de que se retiran de Bilbao.

En el frente de Huesca se ha notado actividad por parte de nuestra artillería, que ha producido muchas pudiendo considerablemente. Nuestra aviación ha actuado bastante en el frente de Guipúzcoa y Cuencas.

En el frente de Quinto ha habido una operación de alguna importancia. También nuestra aviación ha actuado intensamente en este sector.

MADRUGADA

PUERTO RICO AYUDA A LOS BUENOS AIRES

Radio Panamá. — Según informan la colonia española de Puerto Rico ha tropezado con dificultades con destino al día que mañana.

El general Schmeilles ha manifiesto un telegrama a dichos buenos españoles expresándose en representación.

OTRA HERIDA DE LOS ROJOS

Panamá. — Cuando una oferta salía de el resto para dirigirse a una barranca profunda, a fin de adquirir medicamentos ya en unfuerzas de la Guardia Civil, resultó lebrosamente por las heridas rojas.

Esta muerte la ferocidad y el odio en Málaga, donde la situación es verdaderamente terrible para las pocas personas de derechas que allí quedan sometidas.

LABAN CABALLERO, DIERA CALZADO PARA LA AVIACION

Radio Panamá. — Noticias fidedignas aseguran que cuando el Caballero regresaba con fuerzas en los frentes de combate, unos aviadores marxistas lanzaron sobre él una bombas.

LA SITUACION EN OVIEDO

Radio Panamá. — Se ha dado la situación en la misma y las tropas de Aranda han tienen sus posiciones.

Las fuerzas del general Franco han bombardeo fielmente la, avanzadas de los milicianos.

NOTICIAS DIVERSAS

Los siguientes despachos los han adquirido (sin nuevo semáforo a la construcción) por nuestro corresponsal en Madrid, y cual describe las condiciones en que se encuentra la capital mencionada, por encima de por tres francos y, afirmando, que de ellos, no hay ningún de las barcelas terrenas.

Desde que Largo Caballero se posesionó del poder a principios de septiembre, ya, bélicamente, se ha producido un movimiento del "Frente Popular", la guerra civil ha artículo, y ya, ha producido un crecimiento grande de los milicianos por parte de los partidos comunistas y P. S. U.

El ejército de Largo Caballero ha la, cada, de, ciudad, ya, tiene a cada una fuerte líneas de fortificaciones y similares, que, poniendo de manifiesto, que la milicia hacia el Norte en la carretera de Madrid, ya, ella, con hacia el Oeste en sentido en cubren las orcadas de las cuatro carreteras principales, que, tras, que, en, cada, una, de, ellas, se, ha, construído y está ciel terminada.

El ejército de Largo Caballero del Corcuera Yagüe en el sector de Toledo, ha infundido a los partidos de la C. N. T. F. A. I. y U. G. T. Y, ellos, ya, ha, tomado, de, que mayor unidad de mando, que que dobla, labor aún tenía en cuenta hace ayer.

EL SITIO DE MADRID

El General Franco, generalísimo de las tropas de los nacionales, ha tomado que los preparativos para el sitio de Madrid están ya realizados, y que, ellas se iniciarán. Ha congregado 150 cañones y 1.000 ametralladoras, y, tiene una cuatro 15.000 —Lagrimarto y Ibarra— encargados la ofensiva.

Los objetivos terrenos, en cuanto ello, que les ocurra toda comunicación Madrid, Valencia, Alicante, Cuenca.

Por el momento, las posiciones de Madrid, ya, tienen en forma de C con dos en el Norteste.

FALTA DE MANDO

En el campo rojo hay gran dificultad encontrar "un mando", pues varios generales, que, se, han, pasado, a, la, zona, roja, se, han, ido, a, Madrid, y, ellos, no, quieren, ir, a, la, zona, roja, por, temor, a, que, se, les, tome, por, desertores. Guadarrama, Navalperal, Sudoeste. El sector del frente de Bilbao, ya, está, en, Bilbao, y, Navarra está demandado Jaca de la capital, una, concentración de, tropas, en, Jaca, y, Huesca, y, en, el, frente, a, 30 kilómetros de Madrid, en, Guadarrama.

Hasta la población se ha propagado, simpatías, con, los, rojos, y, se, ha, creído, ambiar, quienes, para, en, los, cuerpos, ellos no, parecen, dar, crédito, ya que, se, ha, quedado, en, Madrid.

Sin embargo, se han colocado nuevos cañones, en, Madrid, y, los, alrededores, de, barriadas, y, ellos, están, bien, colocados, y, ellos, están, bien, colocados.

Se cierra la necesidad de un cierrano de, ellos, en, Madrid, y, ellos, se, ha, dado, una, concreta, vez, conocer, a, la, Prensa, que, ellos, se, ha, dado, cuenta, de, que, una, característica, de, los, ellos, ya, ellos, ya, ellos, se, ha, dado, cuenta, de, que, ellos, se, ha, dado, cuenta, de, que, ellos, se, ha, dado, cuenta, de, que

¿Quiénes eran los que descendieron de un avión en Biarritz?

Destitución del comandante del "Gravina". A Bayona han llegado 249 refugiados y Burdeos 207. -- Diez mil proclamas sobre Madrid.--En Marsella han desembarcado 250 cajas de oro de España.-- Burgos, representado en Uruguay

LLEGAN A BAYONA 249 PERSONAS BELGIANAS

Bayona.—A este puerto de "Ventilvar" llegaron ayer a este puerto 249 personas de todas nacionalidades que se habían refugiado en el citado barco en Bilbao.

HAN DESTITUIDO AL COMANDANTE DEL "GRAVINA"

Cuatrohomos.—El comandante del contratorpedero "Gravina" ha sido destituido por un Consejo formado por cuatro militares que han decidido tomar la independiencia del buque.

Esta determinación inquieta bastante a las autoridades civiles y militares, máxime cuando éstas dicen ya algunas noticias sobre la posible salida del citado buque.

BURGOS ESTÁ REPRESENTADO EN URUGUAY

Montevideo.—Don Rafael Sorinas, encargado de Negocios de España en Uruguay ha informado a su gobierno, ministro de Relaciones Exteriores, que ha sido designado por el Gobierno de Burgos como representante diplomático cerca de Gobierno uruguayo.

Sorinas ha retirado igualmente una vez al decano del Cuerpo Diplomático, al embajador del Brasil, que ha quedado en la que explica que el Gobierno de Burgos quiere que los otros países que tienen en España y que protege la vida de los súbditos extranjeros.

Antes de la fecha más que se puede asegurar que actualmente no tiene Burgos más representación de España con el hombrado por Burgos, pues el Gobierno de Madrid ha dado las ordenes oportunas.

EL FESTIVAL DEL DIA DE LA RAZA

En este brillante Colisseo cedido patriótimente por la Empresa para la ocasión, se celebró ayer la gran fiesta en conmemoro este para fundar el Día de la Raza.

No necesitando el espectáculo de prepaganda ni de recomendación alguna en los momentos actuales, se limitaremos a dar algunos pormenores de la fiesta.

Se representó la preciosa comedia titulada "Madre Alegría", que constituía una creación de los simpáticos artistas con dirige y celebra el artista actor Pablo Bonfiguel, alma de todas las empresas de espectáculos populares, artistas.

Como fin de fiesta se ofreció una cantata y el espectacular y preciosísimo de toro prodigio, estampa de rodo sabor español. Durante el día de ayer se recibió en el Gobierno Nacional el ofrecimiento de todas las distintas representantes de las distintas regiones: Castilla, Andalucía, Galicia, Asturias.

Recordemos nuevamente que las adhesiones que llegan cada mañana pueden dirigirse al Gobierno Donostiarra y el no tienen parte en la salmuera, nuestro deber el trabajo para que alcance satisfacción de Gobierno Nacional en esta tarde patriótica.

LOCALIDADES

Fiado el precio de la butaca en sesenta pesetas y el de la butaca en una sesenta las dedicó que todas las localidades son numeradas, pero ya ahora se pueden atender a la demanda de localidades, que es primer día de venta ha superado la previsto, donde hoy se tomarán cuenta, con ello que pueda garantizarse que las localidades numeradas sean ocupadas las pedidas, en relación a la numeración individual.

Ya han adquirido de los nuevos localidades las familias de Baeza, Aranguren, Aristegieta, Cortazar, Irala, Quintana, Garruchaga, Arrillaga, Baroja, Mendiguchía, Pérez del Río.

Mientrados y por lo tanto ya no cuenta con ofrecido agosto en este país.

CIUDADANOS EXTRANJEROS

Cuatrohomos.—La inquietudes del viaje permanece inquietud de ser que a cuatro meses después de salida de el Ejército, el "Gravina", cuyo bombardeo tiene.

El vapor "Compendor" llevó en sus dos cubiertas 2000 ciudadanos de nuestro, por lo que el peligro de un ataque no deja, no cesar hasta ahora.

¿A QUIEN LLEVABA ESE AVION?

Biarritz.—Un jinete gubernamental, se pide, que Biarritz ha sido cuando ayer y cuatrohomos anterior con británicos, acaroso y a mediodía, que ha de aterrizar de Burgos.

Parece que iban a bordo de esta aeroplano, procedente que ciudad vasca, cuatro personas.

El avión, pues la noche en el aeródromo

No se ha podido averiguar quienes eran los individuos que llegaron a España en de donde llegó, ni tampoco la nacionalidad de los mismos. Se ha llevado a Biarritz, con destino del mayor peso dentro otíbamos de la capital, cuatro o no las mismas, que se Frente Popular.

SAN SEBAS A 1 OBS INFORMATICIOS

Madrid.—En la "Gaceta" de Madrid se publica un decreto del ministro de Negocios Extranjeros eliminando del Cuerpo Diplomático, con período de tres días de vacante, a la Embajadora de Madrid, a don Gaetano Giardino y Cisneros, ministro plenipotenciario de Primera Clase; don Cornelio Martínez de Ocenia, secretario del Consulado de Madrid; don Ángel de Lasuén, Rafael Mendívil Hidalgo, cónsul de Segunda; don Manuel Martínez Gonzalez, cónsul de Segunda en calidad, y don Pablo Delmas, secretario del Consulado de Madrid en Cuatrohomos.

LLAMAMIENTO DE LOS COMUNISTAS

Madrid.—El Partido Comunista publica un llamamiento a los comunistas en el que les que no cabe ahora, debido de Madrid, ocultarse y a los jóvenes que se alisten en el ejército rojo, que se alisten en el bien sentido y adoptar las medidas necesarias, como la ocupación como en la retaguardia para salvar la guerra.

VISITA DE MARINOS

Burgos.—Ayer llegaron del Ferrolano a esta "Mosca", acompañados de marinos y oficiales alemanes, bien vestidos y bien.

El general Orgaz les invitó a un vino de honor, recibiendo los marinos.

Tres banda de música tocó los himnos alemán y portugues.

MAS REFUGIADOS EN BURDEOS

Burdeos.—Ayer llegó en la tarde de Burdeos el vapor inglés "Dido", con en su interior centenares de refugiados españoles procedentes de Santander y Bilbao.

Desembarcaron 207 personas de las cuatro clases, dos chinchos americanos. De los refugiados, unos quinientos han salido ya. Con Dado que se haya resuelto el problema de los refugiados, el barco salió para Burdeos.

LA QUEJA DE LOS ALEMANES

Cuando que se haya resuelto el problema de los refugiados, el barco salió para Burdeos.

Desembarcaron 207 personas de las cuatro clases, dos chinchos americanos. De los refugiados, unos quinientos han salido ya. Con Dado que se haya resuelto el problema de los refugiados, el barco salió para Burdeos.

UN EXPRESO ALEMAN A BARCELONA

Tolón.—El crucero francés "Bufren", apareció ayer para trasladarse a la capital de España. El día para, el vapor alemán "Jenne" será sustituido en Valencia por el contratorpedero "Wurmelle" también de esta ruta 4242.

LLEGADA DE ORO A FRANCIA

Marsella.—Ayer, en desembarcaron del vapor "Cumulio", de España, 250 cajas de oro, procedentes de Bilbao.

IMPRESION DE LA JORNADA

Manzanares, Zugazar, San Martín de Valdeiglesias. Son puntos importantísimos, centros de aprovisionamiento del enemigo, los que son de operaciones. En el primero tenían los rebeldeses almacenes enormes de gasolina, en la segunda almacenes de víveres y en la tercera depósito de municiones y pertrechos.

Los hechos que van a ocurrir, que van como se ha visto, en el sentido de Madrid, es uno de los puntos capitales que por el momento se ofrecen. Es decir, tropezar el ejército de Burgos con los de Madrid, en los puntos de los que se dice que son de suma importancia.

La conducción de las tropas de Madrid una estela de valentía y la misma conducción de las tropas de Valdeiglesias, en donde tenían los tres puntos que sitúa, nos dan una idea de lo que van a hacer los denodados los dos puntos de los que les ofrecían y en los capitulados que dedica a los rojos.

El año cuando del ejército los autos

*Bombardeo de Madrid. Es decir, que los rojos van a tener que ocupar otra vez, que ocupar otra vez, que ocupar otra vez,

¡No olvidéis que la juventud española da su sangre por la Religión y por la Patria

SUSCRIPCION PARA EL TESORO NACIONAL

Donantes y donativos que, en metálico, han sido hechos con fecha de hoy en el Negociado de la Hacienda provincial de la Diputación de Guipúzcoa:

	Pesetas
Viuda de J. B.	100.—
Un vecino español	15.—
Dionisia y María Larrañaga Isabel, viuda de Zabala	100.—
C. A., un niño	10.—
Señora del Sobcefal de Infantería don Alfonso Gonzáles	50.—
Señora de Fernández de Tejeda	200.—
Crescencio Estiraga	10.—
Juan Fernández Zapatería (en cheque)	100.—
M. O.	50.—
"La Unión Farmacéutica Guipuzcoana" (en cheque) ...	2.000.—
B. Busnedo, ...	200.—
Un familia J. B.	200.—
Una sortija muy regalada Balbina Abello	25.—
Total, pesetas	6.475.—

San Sebastián, 30 septiembre de 1936.

—o—

	Pesetas
López Hermanos	10.—
Un ascensor guipuzcoano, 215 pesetas frescas.	
J. X. V. (en cheque)	5.000.—
Una madrileña	10.—
Un anarquista	10.—
Joaquina Lodi	10.—
L. B. y señora	50.—
Carlos Gaztaro	50.—
Modesta Arillaga	100.—
D. A.	50.—
Valentín Sánchez Medrid y señora	50.—
Angelita L. Ruiz	25.—
Una maestra malaguena ...	25.—
Un patriota	25.—
Un español	25.—
Un vasco español	25.—
Una señora	25.—
Aguirre, Arizmendi	25.—
Total pesetas	7.000.—

Resumen:

	Pesetas
En metálico	2.045.—
En cheque	5.005.—
Total	7.000.—

	Moneda extranjera
Francos franceses	255.—

San Sebastián, 1 de octubre de 1936.

—o—

	Pesetas
Miguel Marín	5.—
Una mujer navarra	10.—
José Luis Ibarra	10.—
Juliana de Godos	5.—
P. H. y C. H.	15.—
José Ignacio, viuda de Rezola, 1.000 frs. frs.	
Cándido de la Puente del Missiles, 2.000 frs. frs.	
Joaquín Olivar	200.—
Otro "Scaoa"	50.—
Lourenzo Guenaga	25.—
Telesfo Tamayo	10.—
Señora de Colmenares	50.—
Luis Zaldarriaga	10.—
Mariano Urbistondo	1.000.—
Sociedad Recreativa Gimnástica (segunda entrega)	
Ana Dorronsoro, viuda de Romero, 1.000 frs. frs.	
Manuel Cardona	100.—
Total	2.735.—

Resumen:

	Pesetas
Moneda nacional	2.735.
Moneda extranjera:	
Francos franceses, 6.649.	
Libras esterlinas, 6.170.	
Liras, 29.50.	

San Sebastián, 2 de octubre de 1936.

—o—

	Pesetas
Congregación de las Hijas de María del Sagrado Corazón	2.000.—
Colegio de Licenciados y Doctores de Guipúzcoa	500.—
Parroquia de la Casa de Misericordia	185.30
Matrícula	15.—
El Prior y la Comunidad de los Carmelitas Descalzos de San Sebastián	450.—
Alberdi Hermanos	450.—
Amelia Elía de la Bellesa (en cheque)	50.—
Recaudación de tributos municipal de Gas	1.145.45
Mariano Alvarez y señora	500.—
Una familia guipuzcoana muy española	125.—
Rafael Bilbao y su chequel	2.000.—
Una diversista navarra ...	10.—
Una sirvienta navarra	10.—
R. Lana	25.—
Antonio Echeverría (en cheque)	1.000.—
Marqueses de Villasinda ...	100.—
D. A.	50.—
Clotario López	50.—
Sócios de Iyer Hermanas y Sociedad Anónima Alos Anfés Jiménez	17.—
Total pesetas	9.500.75

San Sebastián, 1 de octubre de 1936.

• • •

	Pesetas
José Arámburu	50.00
Gaspar Barrieta y Aguirre ...	10.00
Manuel Antonio Borrica Echeve (en cheque)	1.000.—
(idem)	1.000.—
Gregorio Barrieta, y Aguirre ...	500.—
Bernardo Currenchaga	25.—
José Luis Aldanondo	25.—
Antonio Lasa	10.—
Una lenguaraz	5.—
Vitoriano Zabalza	5.—
Cándido Alonso	5.—
Clotilde, María Teresa y María Isabel García	10.—
Emilia Echeverría	10.—
María del Carmen Loria, Manuela Sainz	25.—
Teodora Ordaiera, Maestra nacional	10.—
Julián Aseguinolaza, Maestro nacional de Cegama	25.—
Ignacio Aseguinolaza, Maestro nacional de Eibar	25.—
Ramona Gorostiza, Maestra nacional de San Sebastián	10.00
Josefa Fonbe, Maestra nacional de Segura	10.00
Erasmo San Martín Gorráiz, Maestro nacional	31.—
Leovigildo Arguindo, Maestro nacional	31.—
Samuel Medina	7.—
Sociedad Anónima Manufacturera	10.—
Pedro Pío Maestro nacional ...	31.—
Total	12.190.70

San Sebastián, 6 de octubre de 1936.

—oOo—

	Pesetas
Hurrache y Mendía (segunda entrega), en cheque	100.—
Juan Barandiarán	10.—
Empleados de Notaría de San Sebastián	110.—
José Bernández	25.—
Andrés	25.—
Personal de la Cámara de Comercio (de Eibar)	144.90
Umbelina Cañibano y empleados Fábrica Bengoa (Maestro de San Sebastián)	48.—
Elgarresta Hnos. (en cheque) ...	1.000.—
Empleados por el Ayuntamiento de Puentedeume, producto de su suscripción:	
Pesetas	8.571.25
Francos franceses	610.00
Dólares	100.—
Francos Suizos	100.—
César Urizar Aldaz	10.—
Tomás Muñoz	100.—
Emilio Berra	25.—
Hermenegildo Marrodán	100.—
Viuda de Anastasio Gastelumendi	50.—
Vda. de Rosario Gastelumendi ...	50.—
Eugenia Echaniqui (Maestra de San Sebastián)	25.—
Asunción Echeverría (Maestra de San Sebastián)	25.—
Ramón Cortázar, Maestro de Pasajes)	25.—
Sr. Espinosa	25.—
Sres. Barcáiztegui e hijos	200.—
Matías Rodríguez (Maestro de San Sebastián)	30.70
E. S. P.	15.—
Jesús Aurtenechea (Maestro de Pasaia Ancho)	15.—
Fermín Peña	25.—
Felisa Vega	25.—
José Beldarrain (Maestro de San Sebastián)	25.—
Pedro Sant y familia	25.—
Sant y Fernández	100.—
Ignacia, Vda. de García, (Francisco	10.—
Total	13.437.85

Resumen:

	Pesetas
En moneda nacional	13.437.85
Francos franceses	612.00
Dólares	100.00
Francos suizos	13.00

San Sebastián, 7 de octubre de 1936.

—o—

	Pesetas
R. U.	50.—
Luis Lizaso y Lizaso	25.—
Anónimo (de Villabona)	31.—
Joaquín Domínguez Bárcena	10.00
María Jesús de Gorostiaga, viuda de Lozondiaga	2.000.—
Ana María Gorostiaga, Bernardo, viuda de Lozondiaga	2.000.—
María Dolores Barandiarán, viuda de Guezuraldia	2.000.—
Un español, 10 frs. frs.	
Cándida Arín	100.—
María Arín	100.—
Mercedes Arín	100.—
Emilia Arín	100.—
Señora de Arín	100.—
Filomena Arregui (maestra de Anoeta)	5.—
Amalia Elizalde	25.—
San Sebastián, 8 de octubre de 1936	

—oOo—

	Pesetas
E. C. M. un rebelde de oro.	
Un español, 10 frs. frs. un par de pendientes, dos pulseritas, dos alfileres, y dos aliezas más, todo oro, y tres bolas de plata.	
Buenaventura Marrugalde Marrugalde, una cruz de oro.	
José Marrugalde Vallejo, una medalla de oro.	
Una domestiqueta española, dos anillos, tres sortijitas, todo oro, y una medalla de oro.	
Mariano Marrugalde y señora, dos medallas, una sortija y dos alfileres, todo oro, alfileres y sorta.	
Un barcaiztegi, dos alianzas de oro.	
Candelaria, L. de Brazo, un medallón, dos cadenas, un reloj, dos bolsas de oro, dos pulseras, un broche, tres sortijas, un par pendientes y tres pendientes.	

¡¡CAPITALISTA!!

El movimiento nacional salvador de España te permite en estos momentos seguir disfrutando de tus rentas.

Si vacilas un solo momento en prestarle tu ayuda moral y material, con largueza y desprendimiento, a más de un mal patriota serás un desagradecido indigno de convivir en la España fuerte que empieza a renacer.

Tu oro y alhajas deben de pasar a engrosar inmediatamente el Tesoro Nacional del Gobierno de Burgos.

	Pesetas
Alianzas Arcanna, Agustín Ramírez de San Sebastián)	25.—
Florencia Baranyan López (id. id. id.)	25.—
Emilia Dubosetta Larrabet (id. id., id.)	25.—
Total pesetas	8.500.00

Resumen:

	Pesetas
En moneda nacional: 2.500.60 pesetas.	
En francos franceses: 24.00 francos.	

San Sebastián, 8 de octubre de 1936.

	Pesetas
José Arámburu	50.00
Gaspar Barrieta y Aguirre ...	10.00
Manuel Antonio Borrica Echeve (en cheque)	1.000.—
(idem)	1.000.—
Gregorio Barrieta, y Aguirre ...	500.—
Bernardo Currenchaga	25.—
José Luis Aldanondo	25.—
Antonio Lasa	10.—
Una lenguaraz	5.—
Vitoriano Zabalza	5.—
Cándido Alonso	5.—
Clotilde, María Teresa y María Isabel García	10.—
Emilia Echeverría	10.—
María del Carmen Loria, Manuela Sainz	25.—
Teodora Ordaiera, Maestra nacional	10.—
Julián Aseguinolaza, Maestro nacional de Cegama	25.—
Ignacio Aseguinolaza, Maestro nacional de Eibar	25.—
Ramona Gorostiza, Maestra nacional de San Sebastián	10.00
Josefa Fonbe, Maestra nacional de Segura	10.00
Erasmo San Martín Gorráiz, Maestro nacional	31.—
Leovigildo Arguindo, Maestro nacional	31.—
Samuel Medina	7.—
Sociedad Anónima Manufacturera	10.—
Pedro Pío Maestro nacional ...	31.—
Total	12.190.70

San Sebastián, 6 de octubre de 1936.

—oOo—

	Pesetas
Hurrache y Mendía (segunda entrega), en cheque	100.—
Juan Barandiarán	10.—
Empleados de Notaría de San Sebastián	110.—
José Bernández	25.—
Andrés	25.—
Personal de la Cámara de Comercio (de Eibar)	144.90
Umbelina Cañibano y empleados Fábrica Bengoa (Maestro de San Sebastián)	48.—
Elgarresta Hnos. (en cheque) ...	1.000.—
Empleados por el Ayuntamiento de Puentedeume, producto de su suscripción:	
Pesetas	8.571.25
Francos franceses	610.00
Dólares	100.—
Francos Suizos	100.—
César Urizar Aldaz	10.—
Tomás Muñoz	100.—

ALMACENES DE MAQUINARIA Y MATERIAL ELECTRICO

E. ROMERO

TALLERES ELECTRO-MECANICOS

Plaza Bilbao, 1 - Gloria, 1 SAN SEBASTIAN

	Pesetas
Suma anterior	116.368.05
Don Ignacio Ibarra	10.—
Don Vicente Múgica Ecola ...	25.—
Don Ramón Aldanondo	1.000.—
E. B.	3.—
Don Ramón Ibarra	5.50
Un francés entusiasta de los Ideales	5.—
Doña Julia Arrieta	25.—
Dos hermanas españolas	1.000.—
P. M. un español	25.—
Sra. de Alfonso Carrera	100.—
Un español	10.—
D. Rogelio Gredilla (segunda vez)	15.—
H. Hernández	5.—
Francisca Rivera	10.—
Una fatiga enfermiza	5.—
Josefina Gorrán	5.—
Un anónimo	25.—
Don Tomás Aldanondo (segunda vez)	5.—
Don José María Zarra	25.—
"Zenga" entusiasta del Requeté y vivo enemigo de la Bajeza Un español de pura cepa	10.—
Don José Mendoza	10.—
Doña María Rodríguez	10.—
Una familia donostiarra	50.—
Un español	10.—
Una española	50.—
Juan Rivera	10.—
Casa Arilla	100.—
Don Ramón Ibarra	5.—
Don Marcos y José José Arrieta Carthay, 17	20.—
Don Santiago Prieto (segunda vez)	10.—
Una, española	10.—
V. M.	100.—
Sres de Buerem	20.—
Un anónimo	50.—
Total	120.970.55

Donantes y donativos que, en oro, han sido hechos con fecha de hoy en el Hotel México.

	Pesetas
Suma anterior	116.368.05
Don Ignacio Ibarra	10.—
Don Vicente Múgica Ecola ...	25.—
Don Ramón Aldanondo	1.000.—
E. B.	3.—
Don Ramón Ibarra	5.50
Un francés entusiasta de los Ideales	5.—
Doña Julia Arrieta	25.—
Dos hermanas españolas	1.000.—
P. M. un español	25.—
Sra. de Alfonso Carrera	100.—
Un español	10.—
D. Rogelio Gredilla (segunda vez)	15.—
H. Hernández	5.—
Francisca Rivera	10.—
Una fatiga enfermiza	5.—
Josefina Gorrán	5.—
Un anónimo	25.—
Don Tomás Aldanondo (segunda vez)	5.—
Don José María Zarra	25.—
"Zenga" entusiasta del Requeté y vivo enemigo de la Bajeza Un español de pura cepa	10.—
Don José Mendoza	10.—
Doña María Rodríguez	10.—
Una familia donostiarra	50.—
Un español	10.—
Una española	50.—
Juan Rivera	10.—
Casa Arilla	100.—
Don Ramón Ibarra	5.—
Don Marcos y José José Arrieta Carthay, 17	20.—
Don Santiago Prieto (segunda vez)	10.—
Una, española	10.—
V. M.	100.—
Sres de Buerem	20.—
Un anónimo	50.—
Total	120.970.55

Donantes y donativos que, en oro, han sido hechos con fecha de hoy en el Hotel México.

Señora de Alfonso Carrera, dos monedas oro, un par de pendientes, una cadena, cinco sortijas y una cadena oro, con clip, todo oro.

María Pilar Castañeda, tres anillos, un par pendientes, una pulsera, una cadena con clip, todo oro y tres monedas de plata.

Roberto Amelia Ibáñez Ajuria, una sortija oro, una cadena y un medallón, todo oro.

T. E., una cadena y moneda de 25 pesetas, todo oro.

Un español, un anillo, un alfiler corbata y dos pares pendientes, todo oro.

Don Marcos y José José Arrieta, una medalla, una pulsera con colmillo, un par pendientes, un broche con perlas y brillantes, todo oro.

Don Marcos y José José Arrieta, una cadena de reloj con cuatro monedas, una pulsera con medalla, un rosario de perlas y dos medallas de oro.

C. Yáñez, unos pendientes oro y un anillo con brillante, todo oro.

Amando Lópes, un imperdible de oro.

—oOo—

Donantes y donativos que, en metálico, han sido hechos con fecha de hoy en el Negociado de Hacienda provincial de la Diputación de Guipúzcoa:

	Pesetas
Bernabé Miranda de Zarauz ...	100.—
Un español, 10 frs. frs. en cheque	
A. V. de R. 1.500 frs. franceses	
Don Ignacio Jiménez y señora ...	25.—
Un español	10.—
José Gosta	10.—
Casa Cruz Alberdi (segunda entrega)	50.—
Francisco López	15.—
Un anticaparatista, J. C.	10.—
Bernardo Arrieta	100.—
José Miguel Leizaola (segunda entrega), en cheque	4.000.—
C. A.	10.—
Carmen Cavestany	50.—
E. A.	300.—
Asencio Aizpurua	10.—
Antonio Arrieta	200.—
Corripio pertenecí y sanilar de la Armada principal de San Sebastián	10.—
Una comunidad piadosa	50.—
Enrique Urizar de Santiago, Zarauz	200.—
Total	12.152.—

Hotel FLORIDA EASO, 4 Tel. 14303

TARIFAS DE INVIERNO — FAMILIAS Y ESTABLES CONSULTEN PRECIOS. RESTAURANT — HABITACIONES

Suscripción en favor de la Junta Carlista de Guerra

Donantes y donativos que, en metálico han sido hechos con fecha de hoy en el Hotel México.

	Pesetas
Suma anterior	116.368.05
Don Ignacio Ibarra	10.—
Don Vicente Múgica Ecola ...	25.—
Don Ramón Aldanondo	1.000.—
E. B.	3.—
Don Ramón Ibarra	5.50
Un francés entusiasta de los Ideales	5.—
Doña Julia Arrieta	25.—
Dos hermanas españolas	1.000.—
P. M. un español	25.—
Sra. de Alfonso Carrera	100.—
Un español	10.—
D. Rogelio Gredilla (segunda vez)	15.—
H. Hernández	5.—
Francisca Rivera	10.—
Una fatiga enfermiza	5.—
Josefina Gorrán	5.—
Un anónimo	25.—
Don Tomás Aldanondo (segunda vez)	5.—
Don José María Zarra	25.—
"Zenga" entusiasta del Requeté y vivo enemigo de la Bajeza Un español de pura cepa	10.—
Don José Mendoza	10.—
Doña María Rodríguez	10.—
Una familia donostiarra	50.—
Un español	10.—
Una española	50.—
Juan Rivera	10.—
Casa Arilla	100.—
Don Ramón Ibarra	5.—
Don Marcos y José José Arrieta Carthay, 17	20.—
Don Santiago Prieto (segunda vez)	10.—
Una, española	10.—
V. M.	100.—
Sres de Buerem	20.—
Un anónimo	50.—
Total	120.970.55

Donantes y donativos que, en oro, han sido hechos con fecha de hoy en el Hotel México.

Señora de Alfonso Carrera, dos monedas oro, un par de pendientes, una cadena, cinco sortijas y una cadena oro, con clip, todo oro.

María Pilar Castañeda, tres anillos, un par pendientes, una pulsera, una cadena con clip, todo oro y tres monedas de plata.

Roberto Amelia Ibáñez Ajuria, una sortija oro, una cadena y un medallón, todo oro.

T. E., una cadena y moneda de 25 pesetas, todo oro.

Un español, un anillo, un alfiler corbata y dos pares pendientes, todo oro.

Don Marcos y José José Arrieta, una medalla, una pulsera con colmillo, un par pendientes, un broche con perlas y brillantes, todo oro.

Don Marcos y José José Arrieta, una cadena de reloj con cuatro monedas, una pulsera con medalla, un rosario de perlas y dos medallas de oro.

C. Yáñez, unos pendientes oro y un anillo con brillante, todo oro.

Amando Lópes, un imperdible de oro.

—oOo—

Donantes y donativos que, en metálico han sido hechos con fecha de hoy en el Negociado de Hacienda provincial de la Diputación de Guipúzcoa:

	Pesetas
Bernabé Miranda de Zarauz ...	100.—
Un español, 10 frs. frs. en cheque	
A. V. de R. 1.500 frs. franceses	
Don Ignacio Jiménez y señora ...	25.—
Un español	10.—
José Gosta	10.—
Casa Cruz Alberdi (segunda entrega)	50.—
Francisco López	15.—
Un anticaparatista, J. C.	10.—
Bernardo Arrieta	100.—
José Miguel Leizaola (segunda entrega), en cheque	4.000.—
C. A.	10.—
Carmen Cavestany	50.—
E. A.	300.—
Asencio Aizpurua	10.—
Antonio Arrieta	200.—
Corripio pertenecí y sanilar de la Armada principal de San Sebastián	10.—
Una comunidad piadosa	50.—
Enrique Urizar de Santiago, Zarauz	200.—
Total	12.152.—

Rogad a Dios en caridad por las almas de los Sres.

D. Federico de Morlán Armona

Presidente del Gremio de Librerías, Papelerías y Objetos de Escritorio

SU HIJO

D. José M.ª de Morlán Buenechea

Y

D. Antonio Castellanos Cámara

Presidente de la Unión Gremial de Comerciantes

Entregaron su alma al Señor, asesinados friamente por los verdugos marxistas, los días 10 y 16 de Agosto de 1936

R. I. P.

La Federación Mercantil de Guipúzcoa y cuyo mismo pertenecían SUPLICA encarecidamente a todos sus sociedades y demás comerciantes de la Capital, sexaltar a la misa de Requiem que se celebrará en sufragio de sus almas en la Parroquia del Buen Pastor HOY día 9 de los mes de la Asunta, por lo que quedarán hondamente agradecidos.

San Sebastián, 9 de Octubre de 1936.

†

La Señora

D.ª Francisca Izaguirre Sagardia

(Viuda de Don Juan José Múgica)

Falleció el día 10 de Agosto del presente año, a los 78 años de edad

Después de recibir los Santos Sacramentos y la Bendicica Apostólica de S. S

R. I. P.

Sus desconsolados hijos, doña Marcelina, doña Modesta y don Fidel; hijo político don Eugenio Pérez, sobrinas Paquita y Teresa, sobrinos, primos y demás parientes,

AL PARTICIPAR a sus amigos y conocidos tan irreparable pérdida, les suplican encomienden en misa a Dios y se sirvan asistir a los Funerales que por el eterno descanso de su alma se celebrarán mañana día 10, a las diez, en la Iglesia Parroquial de San Vicente, por todo lo cual les quedarán eternamente agradecidos.

San Sebastián, 9 de Octubre de 1936.

DOMICILIO: Plaza Barriquet, 5.

†

EL SEÑOR

Don Francisco Arnedillo Lizardi

Empleado Municipal

Falleció en la tarde de ayer, a los 58 años de edad

DESPUES DE RECIBIR LOS SANTOS SACRAMENTOS Y LA BENDICION A. DE S. S.

R. I. P.

Sus desconsolados esposa doña Emiliana Zapata; hijos don Eusebio y doña Fraternia, hijo político don Román Rivandeo, hermanos don Francisco, don Cipriano (ausente), doña Seglinonda (ausente) y don Felipe, hermanas políticas, sobrinos, sobrinas, primos y demás parientes,

AL PARTICIPAR a sus amigos y conocidos tan irreparable pérdida, les suplican encomienden en misa a Dios y se sirvan asistir a la conducción del cadáver al Cementerio de Polloe, que tendrá lugar HOY viernes a las cuatro de la tarde, por lo que quedarán eternamente agradecidos. Y en misa se celebrarán mañana sábado a las DIEZ de la mañana en la Iglesia Parroquial de Santa María por todo lo cual les quedarán eternamente agradecidos.

San Sebastián, 9 de Octubre de 1936.

Domicilio: CHURRUCA, 10.

De Zarauz

PARA EL GLORIOSO EJÉRCITO NACIONAL

	Pesetas
Primera lista de los donativos, hasta el día de la fecha, para el glorioso ejército de "Ascensión de Margarita" de esta villa, para el glorioso Ejército español.	
Don Eusebio Lagarra	1000
Varios Comedores	50,—
Don Valero Jauralde	25,—
Doña Mariana Urbieta	25,—
Doña Leonor Andrés	25,—
Don Ramón Anillina	50,—
Don Félix Chimbo	25,—
Don Gregorio Murua	5,—
Señorita María Teresa Gil ...	20,—
Don José Antonio Lizaso ...	25,—
Don Ramón Serna	10,—
Don Ignacio Galdeano ...	25,—
Doña María Urbieta	5,—
Doña Leonor Andrés	5,—
Don Ramón Anillina	5,—
Don Félix Chimbo	5,—
Don Gregorio Murua	5,—
Señorita María Teresa Gil ...	5,—
Don José Antonio Lizaso ...	5,—
Don Ramón Serna	5,—
Don Ignacio Galdeano ...	5,—
Don Eusebio Lagarra	5,—
Don Valero Jauralde	5,—
Don Ignacio Lizaso	5,—
Don Pedro Mendiola	5,—
Don Pedro Mendiola	5,—
Don Fernando Lizaso

TELEFONOS:
REDACCION: 1-36-07
ADMINISTRACION: 1-46-21
REDACCION: 1-36-07 y 1-46-21
APARTADO 202

Año III — Viernes, 9 de Octubre de 1936 — Núm. 536

CALLE DE GARIBAY, 34

Número atrasado: 15 céntimos

DIARIO DE SAN SEBASTIAN

Precios de venta:
1 mes, 10'50; 6 meses, 21'00; un año, 42'00 pesetas
En el extranjero:
6 meses, 21'00; 6 meses, 42'00; un año, 120'00 pesetas

EL MATERIALISMO SUPERADO

España revive los tiempos más heróicos de la historia

A la frivolidad estólida de los tres últimos lustros se debe que desdén burlón y desprecio hasta sobre lo grande y heróico de la Historia. El nuevo igualitario marxismo lo exhorta también a todos los actos heróicos, que no tengan por primera materialidad, son estimados y agredidos del mismo modo que lo heróico.

En la novela, en el periódico, en la conversación frívola y en el parlamento, los valores extraordinarios como cosa de locos o de mentecatos.

En este ambiente neutro, no se conocía más interés que el epicúreo, así más materialista, que más marxista.

Se decretó la muerte de la poesía, la desaparición del heroísmo, la superioridad épica.

Cuando todos parecíamos invadidos por esta ola de envenenamiento materialista, he aquí que de entre la ciénaga marxista que lo lleva a cual toda la humanidad, se levanta España y de repente hace sentir los tiempos más altos de la Historia del hombre.

La España heróica que parecía desaparecida para siempre, entre el polvo de los siglos, revive con tanto brío, con tan admirable vigor, que espanta a aun muchos timoratos.

Esta grandeza del alma española, se manifiesta principalmente en los acontecimientos bélicos que dan grandes ideales de Religión y de Patria.

Es decir, en todos los temas que ya no hablan al mundo materialista. Es en ellos de entre otras bárbaras destrozas para mimoso cual pulcro cristal, cómo, en medio de sus bajezas, mucho materialismo se nuevo refiere que nunca.

Mártir, en sentido literario, es el que muere por dar testimonio de su fe; es decir, que la causa, que motiva su muerte, es su problema. Y de esta género enseñanza, le han quedado muchos en España, en pleno siglo millario, por muchos milíbares.

Pero hace poco, en un periódico del gobierno de Madrid, entre otros cosas, el mártirio de otros religiosos franciscanos. Llevaban más de 300 años en Palestina obligados a que congreso la extranjería de Dios, bajo pena de muerte. Los franciscanos perdieron autoridad y manifestaron, en lo demás, ningún otro rasgo de heroísmo. Pero cogiendo prudente chicharra a blanquear como el Lazo, cuando por defender de ataques a los mismos que en la estimación de Dios, la fe cristiana, que ellos representan, en la misma grandeza y sublimidad del alma española.

Al grito de ¡Viva España! corrió a intercalar la sarta de cosas, que hablaban Montagnacos, falangistas, tradicionalistas y militares diversos la vida vuestrilmente por un amor a la Patria.

El numerosísimo Ejército de voluntarios de primer llamamiento, enseñaron y quieren a los campos de batalla, es un caso que no lo mejora ninguna de nuestra Historia.

La fortaleza con que esos admirables estudiantes dan cara a la muerte, bajando los puntos de mayor peligro; nuevamente, es otra, a veces de poder la vida.

Si quisiéramos descender a casos similares, tendríamos que ascender a los mártires los hombres de los heroes del Alcázar de Toledo, el general Moscardó y su hijo, el heroico niño Antonio, el valeroso Moscardó.

Esta España, tan varonil, tan heroica, tan sublime, no puede ser vencida.

La sangre de los mártires siempre ha sido fecunda. No es que se fundamenta la grandeza de las naciones.

Aun esta incomodaría profundo de hombres, hay que pensar en nuestros ejércitos gloriosos de España. La fe con Dios, una, grande y libre, y, además, como quieran con gale derroche de heroísmo, nos ofrecen pocos versos se habrá visto en el mundo.

No, no es posible dudar: aún esos tres millones de españoles, que sufrirán del sinsabor de sacrificios y remuneraciones.

Esta superioridad, los robles siempre, pero solo salvarán a España. Al ser ellos, nuevamente, los que hacen la grandeza del espíritu materialista en que yace y le muestrán a caminar por la ruta de los grandes ideales.

ORFEON DONOSTIARRA

Por don Jorge de Satrústegui

El próximo domingo, a las doce se celebrará en la iglesia Parroquial de Santa María, un acto en sufragio del alma de don Jorge de Satrústegui, que en vida fué prodigioso benefactor de nuestra entidad. Nuestro pésame.

Como homenaje a su memoria, tomará parte el coro del Orfeón Donostiarra, que tuvo también el cariño popular de las aulas.

Don Jorge de Satrústegui, que en vida odiaba vanidosos a canastas autoridades disfrutaba de la Iglesia Parroquial, ruega la memoria de la Entidad, que quiere fe cha manera testimoniar su pésame en la hora de su muerte.

GRAFICOS:

(La Central; Obreros Nacional-Sindicalistas rebelde por entidades, Obreros de todas sin distinción a Sindicatos en los locales de dicha Central, Alameda Número 7.

HACIENDO JUSTICIA

«Un recuerdo cariñoso y sentido al ex gobernador de Cuipúzcoa, don Ramón Sierra Bustamante»

Copiamos el anterior epígrafe y el siguiente cuadro de asunto quedar escaqo «Victoria», que en Madrid, que ha sido cese en un puesto gravísimo entre la República, a ser cesado, por el acontecimiento mismo extraordinario, que ayer dedicó al aniversario de la victoria de Lepanto, entrevistar a un periódico que no tenía mucho que ver con la victoria en un verdadero alarde de buen gusto de este y de honda y lo venate patriotismo.

«Por la premura de tiempo, salvando a ayudo de nuestro compañero, hoy, materialmente imposible dedicar el tanto que merecen a los ex gobernadores que se relegaron a ningún y ningún, excepto, en Madrid, con Ramón Sierra Bustamante, que dedicó a «Frente» y «Frente» a «Frente» a «Frente» a