

Ayer, hoy y mañana

Por ANDRÉS GIMÉNEZ SOLER

"Hoy mismo vivimos una existencia que se prolonga en el tiempo... Ayer, hoy y mañana..."

terro de martirio, una de las hecatombes más horribles que ha conocido el mundo..."

De todo lo que acontece alrededor nuestro... el mundo a la vista..."

El Ejército, en su acción consecutiva de recuperación de la zona..."

El mundo a la vista... el mundo a la vista..."

El mundo a la vista... el mundo a la vista..."

El mundo a la vista... el mundo a la vista..."

El mundo a la vista... el mundo a la vista..."

El mundo a la vista... el mundo a la vista..."

El mundo a la vista... el mundo a la vista..."

El mundo a la vista... el mundo a la vista..."

El mundo a la vista... el mundo a la vista..."

DON VICTOR PRADERA

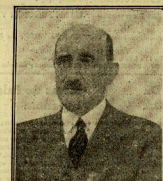

(Victor Pradera: He soy una víctima del soborno más. Contra poder...)

Los franceses auténticos y "El Diario Vasco"

El mundo que él vive... el mundo que él vive..."

El mundo que él vive... el mundo que él vive..."

El mundo que él vive... el mundo que él vive..."

MAÑANA Y PASADO

Te Deum en acción de gracias y funerales por las víctimas

Para mañana domingo, a las 10, se celebrará por las autoridades..."

El mundo que él vive... el mundo que él vive..."

El mundo que él vive... el mundo que él vive..."

El mundo que él vive... el mundo que él vive..."

El mundo que él vive... el mundo que él vive..."

El mundo que él vive... el mundo que él vive..."

Table with 2 columns: Name and Price. Includes 'Suscripción Pro-España', 'Sacrilagos, Incendiarios, Asesinos', etc.

Table with 2 columns: Name and Price. Includes 'El "ministro" de Instrucción...', 'Visado por la censura', etc.

EXCMO. DIPUTACION DE GUIPUZCOA. Hoy en Santa María, se celebrará la misa del Espíritu Santo. EN LOS SEÑALES DE GUIPUZCOA. Las tropas nacionales conquistan Aguinaga y Ormaiztegui.

SECCION OFICIAL

DECRETO N.º 10.

No obstante el primer de los artículos...

OPORTO que constituya los dos expedientes...

ORDEN N.º 184 DE 30 DE AGOSTO DE 1936...

ORDEN N.º 185 DE 30 DE SEPTIEMBRE 1936...

ORDEN N.º 186 DE 30 DE AGOSTO DE 1936...

Orden de Marina...

Destinatarios de paquetes militares...

A los funcionarios del Estado, Provincia o Municipio...

EMPRESA DE DEPORTES Y ESPECTACULOS

SALON ARMAR

MANANA DOMINGO DIA 30. Funciones de cine a beneficio del EJERCITO SALVADOR DE ESPAÑA...

REQUETE DE GUIPUZCOA

Desempeño regular en el Reguete en el Ocho Ruedas...

ORDEN N.º 187 DE 30 DE AGOSTO DE 1936...

ORDEN N.º 188 DE 30 DE AGOSTO DE 1936...

ORDEN N.º 189 DE 30 DE AGOSTO DE 1936...

ORDEN N.º 190 DE 30 DE AGOSTO DE 1936...

Doña Ignacia Casas Labarga VIUDA DE USANZAGA...

NOTAS TRISTES

Comunicación de luto a raíz de la muerte de la señora...

Notas de Falange Española...

ORDEN N.º 191 DE 30 DE AGOSTO DE 1936...

ORDEN N.º 192 DE 30 DE AGOSTO DE 1936...

ORDEN N.º 193 DE 30 DE AGOSTO DE 1936...

ORDEN N.º 194 DE 30 DE AGOSTO DE 1936...

ORDEN N.º 195 DE 30 DE AGOSTO DE 1936...

SUSCRIPCION PARA EL SORO NACIONAL

Se ha publicado en el Boletín de la Cruz Roja...

Se ha publicado en el Boletín de la Cruz Roja...

Se ha publicado en el Boletín de la Cruz Roja...

Se ha publicado en el Boletín de la Cruz Roja...

Se ha publicado en el Boletín de la Cruz Roja...

Se ha publicado en el Boletín de la Cruz Roja...

Se ha publicado en el Boletín de la Cruz Roja...

Los registros y las detenciones

Se previene a los vecinos de una zona...

A los milicianos de Renovación Española

Se advierte a todos los milicianos...

A los dueños de Hoteles, Cafés y Bares

Se previene a todos los dueños...

ANUNCIO ECONOMICO

SE DAN VUELTA tres calabazas...

Los registros y las detenciones

Se previene a los vecinos de una zona...

A los milicianos de Renovación Española

Se advierte a todos los milicianos...

A los dueños de Hoteles, Cafés y Bares

Se previene a todos los dueños...

ANUNCIO ECONOMICO

SE DAN VUELTA tres calabazas...



CALLE DE GARIBAY, 34

SAN SEBASTIAN

Número sueldo 15 céntimos

EL FUERTE DE GUADALUPE

Una fuerte ligeros, construida, se levanta en la zona de Guadalupe, en la bahía de San Sebastián. El edificio mide 100 metros de longitud y 20 de anchura. Se levantó en el período de la Restauración, y fue destruido por los republicanos en 1931. Actualmente se está restaurando y se espera que esté terminado en unos meses.

El fuerte de Guadalupe, situado en la zona de Guadalupe, en la bahía de San Sebastián, fue construido durante el período de la Restauración. El edificio mide 100 metros de longitud y 20 de anchura. Se levantó en el período de la Restauración, y fue destruido por los republicanos en 1931. Actualmente se está restaurando y se espera que esté terminado en unos meses.

El fuerte de Guadalupe, situado en la zona de Guadalupe, en la bahía de San Sebastián, fue construido durante el período de la Restauración. El edificio mide 100 metros de longitud y 20 de anchura. Se levantó en el período de la Restauración, y fue destruido por los republicanos en 1931. Actualmente se está restaurando y se espera que esté terminado en unos meses.

¿DONDE ESTA "ALCIBAR"?

¿Se acuerda todavía de aquel día cuando se descubrió la ausencia de Alcibar? Desde entonces se ha buscado en vano. Se sabe que se fue a un país extranjero, pero no se sabe a cuál. Se sabe que se fue a un país extranjero, pero no se sabe a cuál. Se sabe que se fue a un país extranjero, pero no se sabe a cuál.

Centros Oficiales Hoy se constituirá la nueva Corporación Provincial

Al Sr. Azuara le interesa la absoluta espafiolización de Guipúzcoa. El Sr. Azuara, presidente de la Corporación Provincial, ha anunciado que se constituirá la nueva corporación provincial con el objetivo de lograr la absoluta espafiolización de Guipúzcoa.

Una fuerte ligeros, construida, se levanta en la zona de Guadalupe, en la bahía de San Sebastián. El edificio mide 100 metros de longitud y 20 de anchura. Se levantó en el período de la Restauración, y fue destruido por los republicanos en 1931. Actualmente se está restaurando y se espera que esté terminado en unos meses.

Una fuerte ligeros, construida, se levanta en la zona de Guadalupe, en la bahía de San Sebastián. El edificio mide 100 metros de longitud y 20 de anchura. Se levantó en el período de la Restauración, y fue destruido por los republicanos en 1931. Actualmente se está restaurando y se espera que esté terminado en unos meses.

Una fuerte ligeros, construida, se levanta en la zona de Guadalupe, en la bahía de San Sebastián. El edificio mide 100 metros de longitud y 20 de anchura. Se levantó en el período de la Restauración, y fue destruido por los republicanos en 1931. Actualmente se está restaurando y se espera que esté terminado en unos meses.

EN LA ALCALDIA

Al Sr. Azuara le interesa la absoluta espafiolización de Guipúzcoa. El Sr. Azuara, presidente de la Corporación Provincial, ha anunciado que se constituirá la nueva corporación provincial con el objetivo de lograr la absoluta espafiolización de Guipúzcoa.

CENSO PARA LA PRENSA

El Sr. Azuara le interesa la absoluta espafiolización de Guipúzcoa. El Sr. Azuara, presidente de la Corporación Provincial, ha anunciado que se constituirá la nueva corporación provincial con el objetivo de lograr la absoluta espafiolización de Guipúzcoa.

LA REQUISA DE VEHICULOS

La requisición de vehículos para el ejército. Se ha anunciado que se requisarán los vehículos de particulares para el uso del ejército durante la guerra.

ARRIBA DE CASAS-CUVA

El Sr. Azuara le interesa la absoluta espafiolización de Guipúzcoa. El Sr. Azuara, presidente de la Corporación Provincial, ha anunciado que se constituirá la nueva corporación provincial con el objetivo de lograr la absoluta espafiolización de Guipúzcoa.

Una fuerte ligeros, construida, se levanta en la zona de Guadalupe, en la bahía de San Sebastián. El edificio mide 100 metros de longitud y 20 de anchura. Se levantó en el período de la Restauración, y fue destruido por los republicanos en 1931. Actualmente se está restaurando y se espera que esté terminado en unos meses.

Una fuerte ligeros, construida, se levanta en la zona de Guadalupe, en la bahía de San Sebastián. El edificio mide 100 metros de longitud y 20 de anchura. Se levantó en el período de la Restauración, y fue destruido por los republicanos en 1931. Actualmente se está restaurando y se espera que esté terminado en unos meses.

Una fuerte ligeros, construida, se levanta en la zona de Guadalupe, en la bahía de San Sebastián. El edificio mide 100 metros de longitud y 20 de anchura. Se levantó en el período de la Restauración, y fue destruido por los republicanos en 1931. Actualmente se está restaurando y se espera que esté terminado en unos meses.

DE LA OLA

El Sr. Azuara le interesa la absoluta espafiolización de Guipúzcoa. El Sr. Azuara, presidente de la Corporación Provincial, ha anunciado que se constituirá la nueva corporación provincial con el objetivo de lograr la absoluta espafiolización de Guipúzcoa.

LO QUE CUENTA UN EVADIDO

El Circulo de Bellas Artes de Madrid, convertido en Techea

El círculo de Bellas Artes de Madrid, convertido en Techea. El edificio ha sido utilizado como cuartel de la Guardia Republicana durante la guerra.

El círculo de Bellas Artes de Madrid, convertido en Techea. El edificio ha sido utilizado como cuartel de la Guardia Republicana durante la guerra.

El círculo de Bellas Artes de Madrid, convertido en Techea. El edificio ha sido utilizado como cuartel de la Guardia Republicana durante la guerra.

Las Legaciones abandonadas, en depósitos de armas

Las legaciones abandonadas, en depósitos de armas. Los edificios de las legaciones extranjeras han sido utilizados como depósitos de armas durante la guerra.

Comandancia Militar de San Sebastián

La comandancia militar de San Sebastián. El edificio ha sido utilizado como cuartel de la Guardia Republicana durante la guerra.

HOY SE REANUDAN LOS CONCIERTOS EN EL BOWLEIGH

Hoy se reanudan los conciertos en el Bowleigh. Los conciertos de música clásica se reanudarán en el Bowleigh de San Sebastián.

El Sr. Azuara le interesa la absoluta espafiolización de Guipúzcoa

El Sr. Azuara le interesa la absoluta espafiolización de Guipúzcoa. El Sr. Azuara, presidente de la Corporación Provincial, ha anunciado que se constituirá la nueva corporación provincial con el objetivo de lograr la absoluta espafiolización de Guipúzcoa.

Las Legaciones abandonadas, en depósitos de armas

Las legaciones abandonadas, en depósitos de armas. Los edificios de las legaciones extranjeras han sido utilizados como depósitos de armas durante la guerra.

La función benéfica del "Miramar"

La función benéfica del "Miramar". Se ha anunciado que se celebrará una función benéfica en el teatro "Miramar" para recaudar fondos.

El Servicio de Peluqueros

El servicio de peluqueros. Se ha anunciado que se constituirá un servicio de peluqueros para atender a las necesidades de la población.

HOY SE REANUDAN LOS CONCIERTOS EN EL BOWLEIGH

Hoy se reanudan los conciertos en el Bowleigh. Los conciertos de música clásica se reanudarán en el Bowleigh de San Sebastián.

El Sr. Azuara le interesa la absoluta espafiolización de Guipúzcoa

El Sr. Azuara le interesa la absoluta espafiolización de Guipúzcoa. El Sr. Azuara, presidente de la Corporación Provincial, ha anunciado que se constituirá la nueva corporación provincial con el objetivo de lograr la absoluta espafiolización de Guipúzcoa.

Las Legaciones abandonadas, en depósitos de armas

Las legaciones abandonadas, en depósitos de armas. Los edificios de las legaciones extranjeras han sido utilizados como depósitos de armas durante la guerra.

La función benéfica del "Miramar"

La función benéfica del "Miramar". Se ha anunciado que se celebrará una función benéfica en el teatro "Miramar" para recaudar fondos.

El Servicio de Peluqueros

El servicio de peluqueros. Se ha anunciado que se constituirá un servicio de peluqueros para atender a las necesidades de la población.

HOY SE REANUDAN LOS CONCIERTOS EN EL BOWLEIGH

Hoy se reanudan los conciertos en el Bowleigh. Los conciertos de música clásica se reanudarán en el Bowleigh de San Sebastián.

El Sr. Azuara le interesa la absoluta espafiolización de Guipúzcoa

El Sr. Azuara le interesa la absoluta espafiolización de Guipúzcoa. El Sr. Azuara, presidente de la Corporación Provincial, ha anunciado que se constituirá la nueva corporación provincial con el objetivo de lograr la absoluta espafiolización de Guipúzcoa.

Las Legaciones abandonadas, en depósitos de armas

Las legaciones abandonadas, en depósitos de armas. Los edificios de las legaciones extranjeras han sido utilizados como depósitos de armas durante la guerra.

La función benéfica del "Miramar"

La función benéfica del "Miramar". Se ha anunciado que se celebrará una función benéfica en el teatro "Miramar" para recaudar fondos.

El Servicio de Peluqueros

El servicio de peluqueros. Se ha anunciado que se constituirá un servicio de peluqueros para atender a las necesidades de la población.