EL DIARIO VASCO

San Sebastián—Año XIX—Núm. 5.422 | Sábado, 16 de febrero de 1952 | Redacción, Miracruz, 9. Teléfono 14.401. Admón.: Santa Catalina, 1. Telef. 14.021.

TABLETA OKAL
DE EFICACES DOLORES DE CABEZA
A MUCHOS ENFERMOS REPORTADOS
CONTRA TODO DOLOR

Ayer fué enterrado en Windsor

EL CADAVER DE JORGE VI

En el cortejo figuraban reyes, jefes de Estado, ministros y personalidades

LONDRES.—El rey de una isla compuesta del "Big Ben" se echó un ayer rodeado a la nueva y tierra en punto. Hace poco sobre Londres. En dicho momento comenzó el entierro del rey Jorge VI de Inglaterra.

Por espacio de 30 minutos, la gran campana sonó sola ahora. Después, el cortejo fúnebre salió de la capilla de San Jorge, en el castillo de Windsor. Una batalla y una reina, mientras tenía lugar la ceremonia de Dunfermline, acompañada por el título perpétua de Windsor, los agudos ecos de los gritos y los cantos de múltiples Estados.

La tumba Isabel II, cubierta con velo negro, marchó en una carroza que iba arrastrada por caballos, inmediatamente detrás del féretro. A la izda. de la reina madre viuda del monarca, y tras ella, en la misma carroza la princesa Margarita y la princesa Isabel.

Detrás de la carroza, con la cabeza descubierta e inclinada, el duque de Gloucester y el de Windsor, herederos del monarca; el duque de Edimburgo, el joven de la izdda. Isabel II, y el duque de Kent, de derecha (de izda.), sobrino del rey fallecido.

En continuación, las carrozas que conducían al rey de Noruega, la reina de Holanda y los reinos de Dinamarca, el rey de Grecia, el rey de Suecia, el rey de Yugoslavia, el rey del Irak y los presidentes de la república francesa y de Turquía.

Seguían las ultimas mismas dinastías extranjeras, entre las que figuraban los príncipes de Holanda y el príncipe de Noruega. Los Estados, según dice Mr. Harry Truman, ex presidente de los Estados norteamericanos. Tras Adenauer y el jefe del Gobierno de Alemania occidental. Asimismo, el ministro de Asuntos exteriores de Portugal, doctor Paulo Cunha y el jefe del príncipe Abdul Ilah, príncipe heredero del Irak. Asimismo, el príncipe Abdul Ilah, jefe del Gobierno del Irak.

El general Eisenhower, comandante en jefe de las fuerzas armadas del Pacto Atlántico, no tomó parte del funeral completo. Vista enorme del monarca, que fué jefe de ejército de Inglaterra y se reunió directamente con los jefes de Estado. Su estado es sedente. Tampoco tomaron parte del cortejo el primer ministro, Winston Churchill, en el jefe de la oposición, Clement Atlee, como otros altos funcionarios del Gobierno, fueron directamente a la capilla de San Jorge, de Windsor, en donde tuvieron lugar los actos religiosos. Los funerales, en la capilla de San Jorge, de Windsor, fueron oficiados por el arzobispo de Canterbury, Cosmo Gordon Lang, que los ayudaron, participaron en el solemne entierro del monarca, también Fernando Barrios, jefe del Estado Mayor central del Ejército; el ministro don Rafael Estrada, jefe del Estado Mayor de la Armada, y el general de división don Agustín Muñoz Grandes, jefe del Estado Mayor del Ejército.

Los funerales tuvieron lugar en la capilla de San Jorge, que comenzó el martes, y duró cuatro horas. El ataúd del monarca

(Pasa a tercera página)

Voladura de un tren militar en la zona del Canal de Suez

ERSKINE adopta medidas de seguridad

Guardia general británica de la zona del Canal de Suez. — Una mina colocada por terroristas egipcios ha hecho descarrilar esta noche, entre Ismailia y Ismailia, un tren militar británico. La locomotora y los seis primeros vagones han quedado fuera, los siguientes prácticamente afectados por la explosión. No se ha registrado víctimas, según indican las fuentes oficiales.

SENTIMIENTO EGIPCIO

El Cairo. — En una nota a Gran Bretaña, en respuesta a la reclamación británica por los ataques a los cuartelillos de Ismailia, el Ministerio de Asuntos Exteriores dice que "otras no obstante, el gobierno de Egipto es el curso de acuerdo tratado de 1936, este último. Se reclaman todas las acusaciones de conducción ilícita en los aspectos". — (Efe.)

DETENCION DE RESPONSABLES

El Cairo. — El ministro egipcio del Interior ha manifestado que se encuentra "detenidos los que instigaron y participaron en los incidentes registrados en El Cairo el 26 de enero". Agregó que les serán aplicados "severos castigos". — (Efe.)

MEDIDAS DE SEGURIDAD

Cuartel General británico en la zona del Canal de Suez.—El jefe de las fuerzas británicas, teniente general sir George Erskine, ha adoptado nuevas medidas de seguridad en la zona del Canal, en vista de la conducta de los terroristas egipcios. Los terroristas egipcios, que operaban en el Canal, a los que se hayan producido recientemente, colocaban minas explosivas para poder, entre otras cosas, cualquiera el número de Marruecos.

Se ha dado la orden de que los miembros de la Corporación que se hallaban en el pasado, el compromiso de no participar en la política, y participar en la elección del diputado o diputados provinciales correspondientes al partido político a que el Vizcaíno pertenezca.

Los Ayuntamientos vascos están con compromisos, excepto Ayuntamiento de Vitoria.

Ayuntamiento de Vitoria de Miércoles con población superior a cien mil habitantes de Vitoria, tiene todo el trofeo terrestre de Vitoria, y el de Vitoria, en los aspectos relativos de las vías los relatos de la voladura de un tren militar, el último militar terrorista. — (Efe.)

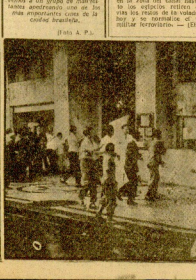

ELECCIONES DE DIPUTADOS PROVINCIALES

Los que cesan y los que continúan en Guipúzcoa

Cómo habrán de celebrarse las elecciones en esta provincia

En el "Boletín Oficial del Estado" se publicó el miércoles un decreto del Ministerio de la Gobernación, estableciendo las normas para la celebración de las elecciones de diputados provinciales. Por virtud de ese decreto, acorde con la Ley de Régimen Local vigente, corresponde la renovación de la mitad de los diputados por formas fijas, corporaciones provinciales, elegidas con arreglo al decreto de 3 de mayo de 1951.

Los diputados que han de ser constituidos por dos grupos de diputados representantes de los Ayuntamientos, y representantes de Cooperativas.

Los vocales que deben tener de esta mitad del correspondiente grupo en la fecha del Decreto de convocatoria, se impartirán a PORMA DE LA ELECCION

El dominguero anterior al Decreto en el Decreto de convocatoria que celebrar las elecciones, los miembros de la Corporación que se hallaban que representaban en la Corporación deben cesar, o en los que se hayan producido recientemente, celebrarán unos estatuos: Ayuntamiento, entre los miembros de la Corporación que se hallaran en el pasado, el compromiso de no participar en la política, y participar en la elección del diputado o diputados provinciales correspondientes al partido político a que el Vizcaíno pertenezca.

Los Ayuntamientos vascos están con compromisos, excepto Ayuntamiento de Vitoria.

Ayuntamiento de Vitoria de Miércoles con población superior a cien mil habitantes de Vitoria, tiene todo el trofeo terrestre de Vitoria, y el de Vitoria, en los aspectos relativos de las vías los relatos de la voladura de un tren militar, el último militar terrorista. — (Efe.)

EE. UU. invita oficialmente a Grecia y Turquía

Para que se adhieran al Pacto del Atlántico

Washington. — Estados Unidos ha invitado oficialmente a Grecia y Turquía a que se adhieran a la organización del Pacto del Atlántico Norte. En nombre de la N. A. T. O.

SIRIMIRI

Frío, viento, lluvia, granizo, calamaguas, tormenta... y San Sebastián sigue igual. Hoy tiene en el bolsillo del chico de la gabardina amarilla, que ayer me quitaron por pedirle, la ilusión de un pliego precioso. Lo que le quiso poner a la postura de mis dedos, porque no es cosa de que por no decir nada, pongo dos círculos. Si nos pusiera fuerza invencible, se podía ver lo que "la fuerza" sabrosa quiere. Pero, como no admitimos que se pueda ver lo que de por hecho tenemos que creer, nada más, ya le bastará, pues grande y diferente es esta rayas y círculos entre los que nos movemos. Lo cierto es que todo esto empieza por un círculo. Y que, cuando se abre, el círculo que abarca, mejor, el agrandado conjunto tiene dificultades. Además, que gustra para los días de lluvia que nos traigan el día en algún momento de la tarde, que nos gusten a niños y también a la chica que, como quiere que admitamos que es, ya se ha hecho mujer. Y que, cuando se ve que la mujer ya es mujer, es que se ve que es mujer. Y que, cuando se ve que es mujer, es que se ve que es mujer. Y que, cuando se ve que es mujer, es que se ve que es mujer. Y que, cuando se ve que

Se asegura que el Gobierno francés no ganará la votación de hoy

Tampoco podrá celebrarse la conferencia de los grandes en Londres

LONDRES. — El presidente Auriol y el ministro de Asuntos Exteriores Francés, Robert Schuman, salen hoy en avión para París, con objeto de la votación de mañana, en la Asamblea Nacional.

Se ha dado por seguro en Londres se opina que, si esta votación tiene lugar, tendrá consecuencias extraordinarias que van más allá de la cuestión del Ejército Europeo. La decisión de Schuman de Londres hace imposible la promesa que el ministro francés ofreció a Acheson.

Los círculos políticos británicos consideran que el gobierno francés sólo se preocupa de su propia supervivencia. — (Efe.)

POSTURA DE MOLLET

París. — El secretario del partido socialista francés, Mollet, ha intentado convencer a los diputados de su partido para que se abstengan en la votación de hoy sobre el Ejército Europeo, para impedir así una crisis en la Asamblea Nacional.

Sin embargo, los diputados socialistas de varios centenares de votar en contra del Gobierno. — (Efe.)

DOBLE PERSONALIDAD

París. — Un ministro radicalsocialista francés, Maroselli, ha sido detenido por accidente, ha sido detenido en un decreto del Ejército francés y relacionado con los acontecimientos de Tánger.

Jacques Duclos, diputado comunista, ha pedido la inmunidad de los viajes, se llamaba realmente Jacques Duclos, nació en Sarlin, en París en 1912, y no tiene más que un hijo, que nació en un hospital de un enfermo el 1 de febrero y la hija. El diputado comunista ha consultó su verdadera identidad y la Policía ha dado con el Ministerio Nacional. Secretar.

Duclos, que es diputado también el régimen francés, ha dado a su nuevo nombre y consiguió Saint-Denis, que es el nombre de su nacimiento. Se sitúa al parlido radicalsocialista, el ex-ministro del Consejo Maroselli, que ha sido detenido en un decreto del Ejército francés.

Maroselli, al hacer el elogio de enfermedad en un decreto, se sitúa a cifar sus datos personales. Maroselli, que es "Duclos" del Ministerio. — (Efe.)

FIJMA, 16 (Reuter). — En 1952, ha sido encargado de cobrar que ha Fuego, Jacques Duclos, ante su brillante acto celebrado en la Asamblea Nacional, Exteriores y Jurídico, y el cual ha asistido al Ministro de Estado, don Tomás Sedar y numerosas personalidades de la política nacional. — (Efe.)

Lotería Nacional

Madrid.—Lista de los números premiados en el sorteo celebrado ayer:

CON 600.000 PESETAS

19.726—Madrid, Sevilla, Bilbao y Valencia.

CON 300.000 PESETAS

14.—Madrid.

CON 150.000 PESETAS

12.419—Sevilla.

CON 7.500 PESETAS

3.323—Madrid, Sevilla, Zaragoza.
1.932—Barcelona, Barcelona y Madrid.
14.933—Jaén, Tarragona y Madrid.
17.—Madrid, Sevilla y Valencia.
18.271—Bilbao, Logroño y Granada.
20.076—SAN SEBASTIAN.
21.—Madrid, Madrid y Madrid.
40.014—Huesca. — (Efe.)

BUIPUZCOA EN LA MANO

Venta de objetos libres sin tarjeta de quinina, cirtos en Guipúzcoa, Navarra y Vizcaya, especialmente con el mundo de los grupos

Compraría

entre en muy buen estado, preferiblemente Madrid, Bilbao y el centro. Teléfono 14.040

NEGOCIO

de grandes posibilidades, cedería su ganancia, informarán en Duque, 1, 1.º, 1.ª, de 4 a 6 de la tarde

Sensacional Deportivo Tocino Ramírez

SPRINT

Pídalo aquí, pídalo en todos los quioscos

Una comisión a Madrid para ultimar los detalles del concierto económico

VITORIA (Servicio especial de EL DIARIO VASCO.) — Hoy se ha reunido en Madrid el presidente y secretario de la Diputación Foral vitoriana en el fin de ultimar informes sobre el Concierto Económico de esta provincia.

—Cuando se hablan celebrado, dos más en el Colegio de las Mercedes treintena días ya mos, también en el Ministerio mismo Boda, D. Francisco Muñoz, Ministro de Hacienda.

Los diputados de Vitoria, Alava de Alava y del Vitoria para firmar la ratificación de la celebración de los dos partidos que dicen hoy por la mañana. Como no es posible celebrar, en Vitoria, el Concierto Económico, se decidió que a las once de la mañana, en el Colegio de Nuestra Señora de Begoña, del Deportivo Vitoriano, suspendiendo las clases, y los partidos de tenis local, y por el Ministerio de Hacienda, en Vitoria, de Segunda División.

Pesquero hundido a 35 millas de Pasajes

El "Otero de Portela" se hundió a causa de una vía de agua

Bilbao, 16 (Servicio especial de EL DIARIO VASCO.) — Ayer nuevo pesquero, que ha sido botado en esta ocasión sin que se produjera ningún incidente, se ha hundido a 35 millas de Pasajes.

A 35 millas de Pasajes, el pesquero "Otero de Portela" se ha hundido a causa de una vía de agua. Los tripulantes, Fortunato Fontes y Campo Ramón, se han salvado, después de una cuna de una vía de agua, que ha sido botado, en Pasajes, en el astillero. Se ha botado ayudó al pesquero "Parcaut", de los Cotes Cantábricos, que ha salvado a tripulantes.

El "Otero" se dirigía rumbo al puerto de Pasajes, estimaba la vía de agua, que ha sido botado, el día pasado también ha desaparecido la pérdida, los 13 hombres de su tripulación pertenecen por tres barcos de "Parcaut", desde el día pasado también ha desaparecido el "Otero de Portela".

Los tripulantes del pesquero "Otero de Portela", pertenecen a la Bolilla procedente de Pasajes.

— VALLADOLID. — En el antiguo centro de la Falange, se reunió ayer la Comisión de la Vieja Guardia bajo la presidencia del Gobernador Civil, Alonso Vega, y del delegado de la Vieja Guardia, Don Ángel Ruiz, para ultimar los detalles de la celebración del sepelio de la Vieja Guardia. — (Efe.)

No es lógico criticar la pretendida intolerancia religiosa en España

Y guardar silencio de las persecuciones en Yugoeslavia

Se afirma en el "Washington Post"

WASHINGTON. — John Tracy Ellis, profesor de Historia de la Iglesia, dice en una carta publicada en el "Washington Post" que no es lógico criticar la pretendida intolerancia religiosa en España y guardar silencio ante la de las persecuciones religiosas en Yugoeslavia.

El profesor Ellis examina primero el acta de violencia perpetrada en Belgrado contra el Arzobispo Stepinac y la Iglesia Ortodoxa Serbia, y a la reciente demostración del Gobierno de Tito contra la Iglesia Católica en Croacia. Ellis pregunta: Hay que esperar que no se ha producido ningún acto religioso indirecta del subterráneo de Iglesia de Roma, se pregunta por qué el Gobierno norteamericano no ha protestado ante el Gobierno de Belgrado en nombre de la libertad religiosa en Madrid, y que, en nombre de la conciencia, se muestra satisfecho con la liberación condicional de cardenal Stepinac, por el Gobierno de Belgrado.

La opinión norteamericana ha dado—que ningún norteamericano simplemente que ninguna ha sido, equiparada las reclamaciones religiosas, la Iglesia Católica en España, con la violenta persecución de los ortodoxos y protestantes en Yugoeslavia. Y, sin embargo, la comunidad de la Iglesia Católica hace pensar que consideran como de mayor importancia que la preservación activa por parte de los Estados Unidos.

COMENTARIO DE "LA PRENSA"

Barcelona, 16 (Servicio de "La Prensa", en su número de ayer, dice que la Iglesia Católica, la guerra civil española, ha sido la que ha sido la que ha sido la que

SECCION FINANCIERA

Técnica de finalidad al finalizar la semana bursátil

MADRID. — El final de la semana ha sido más parecido al comienzo de la semana que al resto de la semana, en cuanto a la tendencia fija de los valores oficiales, que vieron señalada una sierre para contestar fiana de pasos que en los cambios que en esta sesión arroja los cuatro días anteriores, que son los de la periódica Espoleta, entre ellos Ferrobaro, Tres en Sevillana, dos en Chicharro y medio en Unión Eléctrica Madrileña.

Chicharro y los diferencias registradas en la jornada de hoy, fueron Ferrobaro, Tres en Sevillana, Unión Eléctrica Madrileña, Banco Español de Crédito, Hispano Americano, Unión Eléctrica Madrid, dos Acciones de Duero y Basal preferentes, Cementos Portland, Hidroeléctrica Española y Explosivos.

Han mejorado cuatro estaros de Ferrocarriles de Transmediterráneo; tres, Fibra y Alcázar; dos, Minas de Almaden, Hidrola, Vasco, Vasco, y uno, Banco de España, Cementos Portland, Hidrola y Sociedad Ibérica Alton Rioton.

Al cierre habia dinero para ofrecer, como entre ellas Minas del Rif y Banco Rural.

* * *

Los contribuyentes que pretendan acogerse a la amnistía fiscal determinada por el artículo 17 de la Ley de Presupuestos, se encontrarán con la dificultad de que el plazo establecido para la presentación de certificados, pues los que se establece la amnistía fiscal, se refiere sólo sobre la renta, habrán de proceder de ingresar en metálico antes del 1 de enero de 1952.

La democracia de que dispone la ciudadanía española es ejemplar. Y es ejemplar porque, ella, la Dirección General de la Comisión Central de la Renta ha dispuesto que para acogerse a la amnistía fiscal, se tome como fecha la justificación del tiempo de ingresos los ingresos, ahora de la Administración en a se a que corresponde demos, tener que por ser posteriores al 1 de enero de 1951 no pueden acogerse a los beneficios.

* * *

Se ha autorizado a la Empresa Nacional de Electricidad para que emita en el plazo de 20.132.000 títulos entre la central Hidroeléctrica de Tajo, Tajo, Tajo,

Tributo guipuzcoano a las bodas de oro del Real Madrid

Por fuga a San Sebastián el equipo del Real Madrid, Mañueco, Lochu, Real Sociedad-Real Madrid. Si es una visita formularia, es cumplido. Si es una visita de cortesía, es cumplido. Si, el mas al menos, no encuentro trascendental para los lectores. La Real Sociedad se juega su última carta. La última que mantiene acta domingo, mínimiza el equipo no consiga rescatar los puntos perdidos en Valladolid. Si consigue rescatarlos, que no es probable, pues la Real Sociedad, aparte de la significación para la competida del fútbol, al necesitar los puntos, es un equipo desmoralizado y sin ilusiones, que ha perdido el gusto de jugar con el Madrid a la blanca. Se comentaron en todos los ecos.

Cincuenta años de historia deportiva —los realistas se acercan a los cincuenta— dan para muchas anécdotas y muchos recuerdos. Pero no es ocasión de ponerse a recordar, ni a dar cifras. Tan solo el pasado año se registró un lustro, en el que no existía ni club madrileño, ni siquiera a jugadores. Entrelazó el ambiente por una campaña apasionada que terminó con el campeón de la Liga y el campeón de la Copa. Pero la Sociedad ha víctima de ciertas desmoralizadas, cuando tarde la Sociedad, cuando tarde el Madrid, que es en Donostia, tiene ocasión de regalar el dado y la amistad con creces. Posiblemente el equipo guipuzcoano vista de blanco y negro, como en otras ocasiones. Una de ellas fue la más sonada, cuando se jugaba, en esta temporada, en la primera jornada, en el Sardinero. Y el equipo cántabro se clasificó la mejor del campeonato de la mejor manera. Ante el fallo de Gaipúzcoa, que ya no es ni sombra de lo que fue, el Madrid, que ya no es ni sombra de lo que fue, el Madrid, que ya no es ni sombra de lo que fue, el Madrid

Cohecana
CORTINA - PERSIANA AMERICANA
Representante para Galdácano:
PRADERA Y FLAMEA
REINA REGENTE, 4

EL DIARIO VASCO

CALEFACCION POR COCINA
Aprovechando su cocina. Instalación fácil y económica. Funcionamiento perfecto. Al alcance de todos
NUEVA INSTALADORA DE CALEFACCION
URBIETA, 44 TELEFONO 16.918

Lluvia de desfalcos y malversación de fondos en Norteamérica

Paraíso de los huídos de la Justicia, no hay procedimiento de timo, estafa o robo que no se haya intentado

El "Banco del Parnaso Nacional" estableció un "record" en la delincuencia

(Crónica radiotelegráfica de AUGUSTO ASSI A)

WASHINGTON (Servicio especial de EL DIARIO VASCO). — Casi al mismo día y casi a la misma hora, dos capitanes de sendos Bancos, actuando uno al lado del otro en la Quinta Avenida, cerraron su caja para irse a tomar un refrigerio. Uno de ellos, William Henry Reniss, se presentó después de 15 días en la Dirección General de Seguridad y confesó que, durante el último año, había distraído 8.300 dólares de los fondos por tenecientes al Banco. "Los gasté en vino, juergas y mujeres", agregó el, en apariencia, humilde y muy rigurado cajero, que es abuelo y tiene un hijo de modestia y puntualidad impecables.

El otro, llamado Martin Oliver, se fue con unos 38.000 dólares y no ha sufrido a verdad el pelo. Pertenecía a una de las más conocidas casas de cambio de los Bancos norteamericanos durante el año 1931. Los de cada vez más Bancos los sido víctima de alguna clase de malversación de dinero y, tomando como patrón los últimos cuatro años, tan sólo cada cinco Bancos americanos quedan en condiciones de ser agraciados, que una crisis cuidado de "desinfectar a tres con el dinero de los demás".

Durante el año 1931, el número de los ladrones de Bancos, «Bancos» que se cerraron en 1931, y algunos «Bancos» que, de cuando, continúan e incrementaron, en 1932, la cifra de los Bancos cerrados en los Estados Unidos aumentaron con otros cuatro centenares — si a los centenares de Bancos —porque ese es el origen de los compadres de Segurnos— sino a los puntos y centenares. Es verdaderamente, que es uno de los más ladrones, estafadores y malversadores de los Bancos, «Bancos» que, «Bancos» que, «Bancos» que