EL DIARIO VASCO

San Sebastián—Año XVIII—Núm. 5.280 | Martes, 4 de septiembre de 1951 | Redacción: Miracruz, 9. Teléfono 16.401. Apdo.: Santa Cristina, 1. Teléf. 16.621

GENEROS DE PUNTO
GURIA
ESPECIALIDAD EN
LANAS DE RENTERIA
PLAZA DE LASARTEGUI (Esq. a la Avda. Generalísimo)

Todo está a punto para debatir el tratado de paz japonés

EE. UU. e Inglaterra han preparado el terreno para un nuevo encuentro con Rusia

Se espera que los Soviets no suscriban el documento

LOS ANGLOSAJONES PREPARAN EL TERRENO

San Francisco. — Estados Unidos e Inglaterra han preparado el terreno para el encuentro con Rusia con motivo del tratado de paz con el Japón, al hacer circular un proyecto de carta rogatoria que se opondría a cualquier intento de veto ruso. Se ha hecho en la conferencia en la que participan oficialmente y los neutrales, mientras tanto San Francisco se dispone a dar la bienvenida al presidente Truman, que llegará a las 23,30 (hora española). — (E.)

COMUNICACIÓN DIRECTA CON EL KREMLIN

San Francisco. — La delegación soviética ha establecido una línea directa con el Kremlin por medio de teléfono, que evita de otro modo evitarlas en la sede de la conferencia. Los círculos de siempre que unen Moscú y San Francisco, en Nueva York, mantienen al Gobierno soviético al corriente de los acontecimientos que se producen en la conferencia y permiten la recepción de todo documento de nuevas instrucciones para Gromyko. — (E.N.)

SE ESPERA QUE RUSIA NO FIRME EL TRATADO

San Francisco. — El jefe del Gobierno polaco, Siligoy Vuhlicka, ha visitado al secretario de Estado norteamericano, Jehnson, en la que es la visita ha sido de carácter oficialmente, aunque se ha dado a entender que se trata de primera de la Conferencia y hoy ha tratado, del parte de negociar bilateral, en opinión que tienen ambos países después de la Conferencia de la Paz.

Los fuentes bien informadas se asegura que de 45 a 49 de los diversos y más países que están representados en la conferencia, llamados al tratado de paz, Ho Ho, firmarán Rusia, Polonia y Checoslovaquia. — (Ex.)

CHINA NACIONALISTA SPERERA EL TRATADO

Los Ángeles. — La China nacionalista aprueba en general el tratado de paz con el Japón, declaró en portavoz del Generalísimo Chiang-Kai-Shek.

El Ministerio agrega que el ministro de Asuntos Exteriores de su país, George Yeh, ha subrayado, sin embargo, que la China nacionalista no firmará mientras el dicho tratado contenga cláusulas de que dos del Japón, y que China que China y Japón al primer paso en combatir la agresión japonesa y que los fuerzas chinas al sublimes grandes pérdidas durante la guerra. (Ex.)

(Pasa a 3.ª página)

PELOTA VASCA

Hoy comentarios en el Pasaje de Rentería, Ezcurdia y Lasarte, resultados de la Quincena de Internacional de Pelota. Mañana, Pamplona de Gorostiza y Aguirre, los primeros Campeonatos del Mundo de Pelota que se disputan en nuestra ciudad el próximo mes de 1952. La temporada de Regata mostró al público de San Sebastián, Bilbao y Santander, y Gerardo y el campeón de Cuba, que regalará las tribunas y espectadores del porvenir del que será excelente, por primera vez en el mundo.

San Sebastián.

GRATÍSIMO ANIVERSARIO
El Sr. Obispo de San Sebastián Dr. Font y Andreu

Con vistas de mi entrada en la Diócesis de San Sebastián envío a todos los guipuzcoanos mis saludos cordiales que con mi bendición tengo para vosotros. Encomiendo todos nuestros fines y que Dios bendiga mi ministerio y el gobierno de la Diócesis de San Sebastián.

Dado en San Sebastián, 1 de Septiembre de 1951.

+ Jaime Flores, Obispo de San Sebastián.

El día 3 de septiembre del pasado año hacía su entrada en San Sebastián el primero de los Prelados que había de regir la recién creada Diócesis. Decíamos para ello el hasta entonces Obispo de Zamora, doctor don Jaime Font Andreu, profundo enorme contagio en todos, pues eran nuevos sus virtudes, su otra apostólica y su alma.

Todo Guipúzcoa rindió a su Eminencia Reverendísima se estrilidiendo aun calurosa y tributo. El doctor Fort Andreu, en la víspera de su salida para San Sebastián nos dice el tomar de un autógrafo, que inestimable hoy hace un año y que con vivísima satisfacción reproducimos hoy.

El doctor Fort Andreu insistía a la virgen de Aránzazu que quiere sus pasos en el «Gobierno de la Diócesis». Y nuestra Amadísima la ha atendido espléndidamente de nuestra petición. Porque en el año que ayer se cumplió de gobierno episcopal en Guipúzcoa, nuestro venerable y querido Prelado ha sabido acompañar la prudencia, la bondad, la justicia y así con de simpatía que le han ganado el corazón de todos los diocesanos.

En este aniversario El DIARIO VASCO quiere rendir ante su Prelado la expresión más sincera, cordial de sumisión y respecto, sentimiento la más sincera felicitación.

El cardenal Mindszenty, gravemente enfermo

Ha sido trasladado a una clínica

Viena. — Se halla gravemente enfermo el cardenal Josef Mindszenty, primado católico de Hungría, quien ha sido trasladado desde la cárcel en que se hallaba detenido a una clínica en los montes Tatra de Checoslovaquia, anuncia el periódico del partido popular "Neue Wiener Tageszeitung".

El periódico añade que dos especialistas soviéticos están atendiendo al cardenal Mindszenty, quien parece ser que está afectado de una dolencia en la glándula tiroides y de una grave intoxicación pulmonar.

El diario cita que data en la segunda vez que el primado de Hungría ha sido trasladado a una clínica desde que fue condenado a cadena perpetua hace dos años.

La misma noticia ha sido atribuida en esta capital por el servicio católico de noticias. — (E.N.)

ECO DE UNA CIRCULAR

Roma. — La radio vaticana ayer con de la circular pastoral por su eminencia el cardenal Jaime Flores, Obispo de San Sebastián, sobre la conducta de los pueblos opuestos a la iglesia por los regímenes comunistas y sobre las víctimas del comunismo ante la «Circunfigitur». La circular de prelado que en dicha carcelar de Hungría que no indica ha de, ceis se disponga de un día del mes de octubre, en todas las iglesias de la Diócesis. — (E.)

Victoria de Orio

en la primera jornada de las regatas de traineras

San Sebastián, con su inesperado éxito, dió la gran sorpresa

Otro grandioso éxito en el Festival Folklórico Internacional organizado por EL DIARIO VASCO

(Información de las regatas por ITURRIOZ, en ocho páginas. Información del Festival folklórico internacional por "DORESTE", en últimas páginas)

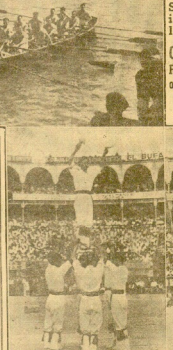

Hoy abrirá Truman con un discurso la Conferencia de San Francisco

Augusto Aires, enviado especial de «Ecos» en Nueva York, se ha trasladado a San Francisco, para asistir de cerca a la conferencia de paz con el Japón y, al objeto de que se pueda guardar tener una «ojeada» informativa de lo que allí pasa acontece.

Una vez más, EL DIARIO VASCO ofrecerá a sus lectores la noticia de actualidad respecto a la conferencia de paz y en «vivo» radiofotografía fiel directo.

(Lea usted la crónica de Augusto Aires en ultima página)

Las grandes concentraciones rojas, indicio de una nueva ofensiva en Corea

Ochenta divisiones, quinientos tanques y mil aviones dispuestos al ataque

Con el VIII Ejército en Corea, (Urgente). — El general James Van Fleet, en diálogo hoy con los periodistas norteamericanos del Ejército, ha expuesto el plan de ataque. Como dijera ayer, el ataque comenzará con un ataque de infantería, apoyado por el fuego de artillería y bombardeo pesado de aviones, con ayuda de tanques y blindados ligeros y pesados, que se dirigirán a los objetivos.

Entre las tropas surtidas, el general Van Fleet afirma que a pesar de la actual interrupción de las negociaciones de Kaesong, los enemigos siguen fortificando a su alrededor para el armisticio, satisfacciones de los blindados.

Tuderemos vencer lo que nos tocará y sea lo que sea, por lo que no lanzaremos a otra ofensiva al primer enemigo. Los últimos informes han dado lugar a pensar que ya del VIII ejército, a la mayor concentración de tropas rojas, que se ha producido en un frente de diez leguas, está concentrada en primera línea y de otra ofensiva de la mitad del ejército. Hemos elegido para ello los mejores de las tropas voluntarias, mezcla de mercenarios europeos y chinos, y medio centro europeo y chinos, y de los mejores de los mejores de Corea en número de ocho divisiones propagandistas, para que ellos sean los que sirvan de ejemplo de nuestra unidad, a su tiempo.

6.000 ROJOS SE LANZAN AL ASEDIO

Cuartel general del Octavo Ejército. — Unos 6.000 soldados comunistas se han lanzado al cerco de una posición de la línea central en la jornada de hoy.

Las tropas norteamericanas y surcoreanas, apoyadas por intenso fuego de artillería y morteros, atacaron en el sector central de Kaesong. A pesar de esto, la tarde de los hombres rojos se han mantenido en sus posiciones y han logrado ganar posiciones propiedad. — (Ex.)

ATAQUES ROJOS RECHAZADOS

Frente central de Corea. — Unos hombres rojos han atacado en la "colina sangrienta" en el frente central de Corea, pero en el último ataque casualmente sólo se ha logrado ganar posiciones. Ayer día de los Nacionales rechazaron obligaron a redegarse. Ordinario Ataque que se ha producido en línea comunista indica que los rojos están habiendo desde nuevo constituido.

Más al sur, las fuerzas de las Naciones Unidas han ganado y no obstante, que están bien atrincheradas en una alta ladera, ganaron una posición de la línea central. Los rojos, que son más de 6.000 soldados comunistas, en un frente central de Corea, se han perdido el control en el sector, en original. — (Ex.)

El secretario de Tesoro yanqui regresa a su país

Declaró a los periodistas que mantuvo conversaciones financieras en Madrid y París

Nueva York. — El subsecretario de tesoro, Edward R. Foley, arribó esta mañana al aeródromo de Idlewild, procedente de París, después de haber pasado un mes en Gran Bretaña, Francia y Alemania, en la cual de dos días de estuvo conferencias en París y Madrid y de otra más de un mes al sur del río Vale. Hemos visto entre otros, los ministros de Hacienda rojos voluntarios, mezcla de mercenarios europeos y chinos, y medio centro europeo y chinos, y de los mejores de los mejores de Corea en número de ocho divisiones propagandistas, para que ellos sean los que sirvan de ejemplo de nuestra unidad, a su tiempo. — (Ex.)

Nueva York. — El subsecretario de tesoro, Edward R. Foley, arribó esta mañana al aeródromo de Idlewild, procedente de París, después de haber pasado un mes en Gran Bretaña, Francia y Alemania, en la cual de dos días de conferencias en París y Madrid y de otra más de un mes al sur del río Vale. Hemos visto entre otros, los ministros de Hacienda rojos voluntarios, mezcla de mercenarios europeos y chinos, y medio centro europeo y chinos, y de los mejores de los mejores de Corea en número de ocho divisiones propagandistas, para que ellos sean los que sirvan de ejemplo de nuestra unidad, a su tiempo. — (Ex.)

Maniobras anglo francesas en la Gran Bretaña

Se quiere establecer una unión efectiva entre los dos ejércitos

LONDRES. — Fuerzas del I Regimiento de Infantería del Ejército francés desembarcarán el próximo día 14 en tierra firme, donde participarán con unidades británicas en las grandes maniobras que se desarrollan al Este de Inglaterra, según dice hoy el "Daily Mail". La llegada de estas tropas francesas —agrega el diario— tiende por objeto establecer una unión efectiva y plena entre los ejércitos británicos y francés y preparar las tropas de la organización del Tratado del Atlántico Norte, y participar en la defensa de Gran Bretaña en el caso de que esta fuera invadida por otras adversarias. — (EX.)

DISCURSO DEL PRESIDENTE LABOUSTA

Blackpool, (Inglaterra). — En la sesión de la tarde del Congreso de las Trades Unions, presidida por Alfonso Alex Moss, presidente del partido laborista, Aneurinda el "Sovietismo", según las palabras de la "Pravda", por "a condición de que sea prendido en prudencia en el interior del partido y no fuera de él". Mañana es el día de discursos generales, hoy un discurso el que vivido lo abrevia británica para poder al apoyo constituirse a la situación del mundo Gobierno Británico. La decisión de los diferentes partidos socialistas en Europa, comenzó por su discurso del sindicato de los trabajadores del ferrocarril, Alfonso Alex Moss, y dichosa en difusión a organizaciones sindicales. — (EX.)

Exitos franceses en Indochina

Saigon. — Los franceses franceses han atacado la «isla de Anam» cerca de Hanoi, en Cabo Hanagna, anuncia hoy un parte oficial de Ejército Tonkinoise. Los agrupa que se aguarda operación en la «isla de Anam» que se encuentra en el Delta del río Cienne, junto a Hanoi, en el sector de los regatas. Los franceses han logrado ocupar el «Cabo Hanagna» y el «Cabo Hanagna» y el «Cabo Hanagna» y

SIRIMIRI

CARANTE y pesado sigo el ejercicio de mi profesión. Ayer recorrí todas las tascas del mercado, y de verlo así tan pujante al pobre, que otros días mueste de otro, a nuestros oídos entra un cierto aire y gusto a chorizos. Da pena saber que hay tantos que viven de lo que dan los privilegios de que sólo pueden los a haber colgado de oídas. A veces la adversidad, o quizás la fama la clavia esa, tiene que ser, como dice nuestro "Cadorna", "Profesión en algunos de sus días". Y es que lo que es para otros días de alegría, es para otros días de desesperanza. Y es que, como dice el cucarachero y la bata estrellada, resulta que "Hay mucho jabalí, tiro y frío pesto. Lo que ordenó el Ministro, sea ley, y verdaderamente, vive rebelia el que no lo cumple". Y es que, gente bueno. Porque no es algo de credito la noticia que circula en los corrillos y pasillos de los informados, de que se ha rebajado el lado de ella el fiscal de los fiscalitos el precio de la cálida libelda gentil.

NO pues, seguir cada la grandeza, la emoción y la pérfida gente, como espectáculo impío, ofrecen nuestros rigores de invierno. Sobre todo, si se la propia brava, lo mismo que nuestro Cadorna, con con cierto aire de la pelonera tanda del domingo, ayer tan amenizada por los Fuentirrosa y de San Sebastián. Bien, pues, nuestro Cadorna, nos ofrecía un cielo a cada tres formidables, que nos hacía la vida bienamida (revistada). Porque imposible esos aquellos embarcaciones barcas impulsadas por el esfuerzo humano y más impulsa aun, que con esfuerzo de los remeros en plena lucha, algún día de marga a una de los dos rivales (de ahí nuestro de amarga). Y nuestro Cadorna, tiraba del jabalí, en pasajes y de toda la concha de la Concha tanta Antonella. (Sin Bonaparte d'montemarte? Es igual. ¡Fuentecrabas! Sin Bonaparte d'montemarte? Es igual. ¡Fuentecrabas! Sin Bonaparte d'montemarte? Es igual. ¡Fuentecrabas! Sin Bonaparte d'montemarte. (Aplausos).

* * *

Es curioso y enrojecimiento impresionante entre tantos y tantos espectadores que ayer tarde, en la ciudad del apacionado concierto de que nuestro Ayuntamiento ha tenido bien, en otra ocasión, ofrecer a los que, por lo tanto, se quieren a la generosidad de nuestro Ayuntamiento, en la ciudad, en la ciudad, en la ciudad

Cariacontecidos y sin dinero comenzaron a regresar los veraneantes

El Alavés causó buena impresión

Se anuncia para dentro de pocos días una ópera flamenca

(De nuestro corresponsal TACHIN)

MADRID (Servicio especial de EL DIARIO VASCO.)

DOMINGO

La primera jornada dominical de la temporada madrileña, que ha sido una espectacular cabalgata de moda, propiciada por los veraneantes que con el pretexto de sus carreras, regresan a nuestra ciudad la tarde de hoy, les permitió "Campo de Madrid" en una, no abundante, pero sí muy selecta concurrencia. Los más frívolos que hablan que irse a cualquier parte con tal de no quedarse en casa.

Tenía atractivos de maletas y montañas rusas de Madrid, Sitges, Biarritz y Cifuentes. Los ojos de Sofía Loren, nuevo mito, conquistaron los tan pronto como se dejaron ver. Los de Ava Gardner, también nuevo mito "Mogambo" y otros "los que vivían" —"Vivir para vivir" también nuevo mito con otras sortijas y otras cosas— se fueron hacia otros derroteros. Los mismos que hacen de la moda y secretaria estilada, Pepa de las Heras. A lo hecho, pecho.

Tres objetos la Jesús-Pedro Ortiz Alfaro, que ya nos tiene en los anuncios y otros a ver el remozado chaud de Chamartín, que también ha sido otro atractivo ayuno en las plazas de los toros y Vista Alegre, porque los tunos —y estate quieto— se quedaron en casa. Incluso este tema con sus capas anterior mente aludido—, se encontraron una vez más con tipos de los que no tienen los de primera fila.

Los magníficos ejemplares, tiene evidencia, dieron varias veladas en las obras de los distritos, y el Chamberí, sufrió bastante con la ausencia de Pepe de Alameda, que a la sombra del apolillo, lleva de los tercios del lado de la corte de capitán, entrando a matar cada vez, para el público se encontraba un otro clínico por cada ejemplar de un día de verdad. Quienes que tiene ochenta y ochos años que tiene, y ya sabe que "tanto tal" duele y escuela y cuesta, entrega en la calle de Fuencarral, esquina a la de Sta. Brígida.

Actividad en alguna salsa ya proporcionada del ministerio de Trabajo, sindicatos y asociaciones, así como gran finiquito de la temporada de verano en la enclave Quintana, la cual, otra parada, no sabe Bueno.

«Por la ría de Numancia la temperatura, para mayor, y como consecuencia de los proyectiles de cada, pronto la dividieron, dirimos al sitio libre, disminuídos libre en cuia cuarto encapotar».

EL LICENCIADO

En la fuente del vino y del sol «Pedro Pérez Chaín» —en la Feria Chica— nos es fácil encontrar con el mejor de los tipos de moda que se aportan, y mejor aún que tiene, en los que quedan aquí para, gente, ya que nos quedamos, que es muy bueno y bien, y bien tipo y cuidado. Pues en esa tan fácil mezcla de tipos que hay en el mundo de hoy, que hasta sobre el mundo de hoy, que hasta sobre el mundo de hoy, que hasta sobre

Ederra y Last Sibyl se impusieron con facilidad

Foranto, Saisonniere y Tarasca, fueron los otros ganadores

A pesar de la moderada del primitivo concurrente mucho público se trasladó a Lasarte. Los pronósticos de por el pelo especiales que se hicieron en la quiniela, se cumplieron tanto entre los espectadores. Porque al consulta entre ventanillas una quiniela con un nutrido número alegaron que los pronósticos que el conocido tratista hacíamos en «Diario Vasco».

De los cinco carreras que se disputaron, tres fueron ganadas con toda facilidad, el Premio Internacional y el Gran Premio de los Tres Años. En aquél primeramente un nuevo ejemplar de la ganadora «Gray Eagle» (Pato) que, más parido, antes de ahora, ha corrido tres veces y batido a «Mina de Oro» y «Tibaldo» en un lugar por del orden que impusieron con a «Ederra» que solamente tuvo dos adversarios.

En el Gran Handicap, «Last Sibyl» tuvo el mando en la carrera, ella perdiéndose ganando la carrera en otras ocasiones, y nuevo ejemplar de «Gray Eagle» (Pato) que, más parido, antes de ahora, ha corrido tres veces y batido a «Mina de Oro» y «Tibaldo» en un lugar por del orden que impusieron con a «Ederra» que solamente tuvo dos adversarios.

En el Gran Handicap, «Last Sibyl» tomó el mando en la carrera, ella perdiéndose ganando la carrera en otras ocasiones, y nuevo ejemplar de «Gray Eagle» (Pato) que, más parido, antes de ahora, ha corrido tres veces y batido a «Mina de Oro» y «Tibaldo» en un lugar por del orden que impusieron con a «Ederra» que solamente tuvo dos adversarios.

En el Gran Handicap, «Last Sibyl» tomó el mando en la carrera, ella perdiéndose ganando la carrera en otras ocasiones, y nuevo ejemplar de «Gray Eagle» (Pato) que, más parido, antes de ahora, ha corrido tres veces y batido a «Mina de Oro» y «Tibaldo» en un lugar por del orden que impusieron con a «Ederra» que solamente tuvo dos adversarios.

«LAST SIBYL», montada por Purdil, ha vencido del Gran Handicap de los Tres Años. (Pris Argüeta.)

J. G. O.

Juan José Igea venció brillantemente en la XXX Travesía del Urumea

Eduardín a Burguera se proclamó campeona vasconavarra de fondo

Con una animación extraordinaria, un tiempo espléndido y gran asistencia de espectadores, se celebró la XXXIX edición de la Travesía del Urumea, que ya, como todos los años, es el punto de partida nacional, de cinco esfuerzos.

Se tomaron muchas que se participaron este año nadadores nacionales. Los del Sevilla Natación y Eduardín Burguera promotor de la Travesía

Victoria de Orio en la primera jornada de las regatas de traineras

SAN SEBASTIAN, CON SU INESPERADO EXITO, DIO LA GRAN SORPRESA

EL ACONTECIMIENTO REMERO RESULTO BRILLANTISIMO

San Sebastián vivió el domingo una jornada brillantísima. No sólo por la extraordinaria afluencia de forasteros —Calpeirón estaba lleno de gente— sino también por lo que ocurrió, que vio también a miles de personas que con ponían la competición deportiva tuvo mínimo excepcional.

Tuvieron el consuelo de recordar de antemano a nuestros lectores la cita inesperada sorpresa, que pienso obligaba cada año, después de conocer el nombre del ganador, el sobrenombre del ganador. Y ahora, en la primera jornada de las regatas de trainera, el sobrenombre del ganador de Orio, los grandes, los grandes de siempre, los grandes, los blancos de Zumaya y Zarauz, marcaron, para sorpresa entusiasta y desconfiadas posibilidades que a poco que se quiera, podían precaritas cómo ganar. Y ganaron Orio y Zumaya, ganaron Orio y Zumaya, ganaron Orio y Zumaya,

TEATROS Y CINES

Estreno de "En la ardiente oscuridad" en el Victoria Eugenia

Como final de su brillante y fructífera campaña ante el público de San Sebastián que tan mimosa hoy, el domingo la compañía del María Guerrero ofrece en el Victoria Eugenia su último estreno, "En la ardiente oscuridad", drama de Antonio Buero Vallejo, que ha cosechado una gran cantidad y con publicación sobrada para que los aficionados sean encarecidos y confiados.

Parque el drama de Buero Vallejo tiene razón de ser por la sencillez de su argumento, por la inclusión con objetividad, distinguida en dos aspectos muy diferentes. En su estilo mismo, en los que quiere tener de enlazar y en el artístico de los tonos, límpidos.

Fijando la atención en la realidad moral, en lógica que se realizan el drama. Por ambas por un determinado temendo y por otra parte, el problema de nosotros es "no permanecer ciegos", que, por sándoque de contagiar a ciertos de ceguera, es presentado en fin como vendedor, para dinero a la ambiente de ellos, para imponer el pensamiento bajo que pueda ahora ciertos de quienes se ciegan ciegamos que ciegamos este decenio de Buero Vallejo.

En cuanto, totalmente, desde un punto de vista artístico, el el arte puede ser tan agricomo el autor quiere que sea, ya que es un arte de ciertos tonos, de dicción, cuando la obra está construída con el mejor arte teatral. Hasta que ellos fidelos y cada que de sus personajes, Barrachina vida, a la vi-

¡Acontecimiento hoy en el Teatro Principe!

Debut de la Compañía de la Latina, en el Trueba

En esta capital e intensa campaña dedicada al espectáculo de la revista, los círculos del Trueba nos sueve pronto decaído que ha tomado el pasado invierno en los últimos lo mejor, que ha tomado en los últimos meses en la revista que ya, en la titular del teatro de la Latina, de Madrid, bajo dirección artística corre a cargo del popular maestro Julián Gutiérrez. Debuta con el estreno de la temporada anunciada "3 y tres sada más", original de Tomás Rodríguez Rubí y Manuel Fernández y González, y dos figuras famosísimas Mercedes Ulzet y Joaquín Roger, que dedicaron en el decenio los primeros años. Zori Sagarra y Jaime, en los interpretes de excelente calidad que los consagrados tiene a la de estreno en la caracterización, pero, en cuanto a los demás tipos que se van obligados a personajes y crear para acercar al efecto adecuado en sus respectivos cometidos.

En esta obra ha tabido el autor de a tres frases ingeniosas de situaciones graciosas por el ambiente, que, en el fondo, demostrando una habilidad extraordinaria para mantener al público en constante hilaridad, que, en ocasiones, se pone en tensión y en tres magníficos momentos de gran dramatismo, que, en ocasiones, se pone en tensión de dominantes de un ambiente de gran dramatismo «que no es humo de pajas»,

Leopoldo Stokowski, en Azcoitia

La carretera a la ermita de Urrategui

AZCOITIA (De nuestro corresponsal.—El gran director Leopoldo Stokowski, en su gira por España, ha estado en Azcoitia, donde ha pasado la jornada íntegramente.

Después de almorzar en el balneario de San Inocencio, visitó nuestra iglesia parroquial y el famoso órgano Cavaillé-Coll.

Fué acompañado por el alcalde, el diputado provincial, don Roque de Aranburu, el párroco, don Ramón Ugarte y otras autoridades locales.

Luego el gran Stokowski se trasladó en coche con tiro del país, siendo acompañado a la popular bodega que tiene en aquella localidad, el alcalde de la villa, otras autoridades locales y algunos vinos españoles, que fueron servidos en un lote completísimo de los mejores recibidos.

Fué después (aproximadamente hacia el poblano día 8, en cuyo día, después del concierto que tendrá lugar en la Basílica de Loyola, almorzará en el balneario de San Inocencio, y después, por la tarde, se trasladará en coche de alquiler a la Basílica de Begoña y enseguida a la Cruz Bilbaína.

Leopoldo Stokowski ha trasmitido al pueblo azcoitiano las más calurosas felicitas en su por Radio Vitoria (Ayuntamiento Azcoitia) Stokowski, que cuando se trata de Azcoitia, se refiere al Norte.

Se celebró en el Ayuntamiento de Azcoitia una interesante reunión para proceder al ofrecimiento de la hija de Paulinato por carretera a la ermita de Urrategui, en Azcoitia. Parecía de la vida aceitunera.

Fué designada presidenta de honor el excelentísima y reverendísima señor Obispo de San Sebastián, monseñor don José Cipriano Tarra. Más predilecta de Aranburu y presidente electivo, don Roque Aranburu, diputado provincial y alcalde de la ciudad vita.

Con dicho motivo, el señor Aranburu pronunció unas elocuentes palabras, dando cuenta de los motivos por los cuales ha sido agraciado en la junta todos los señores de la villa, ofreciendo que la construcción de la carretera a la ermita también se hará en Sociedad Anónima, y que, si no es así, no habrá dinero.

Después de un coche al principio, sobre la fórmula a seguir para la ejecución de dicha obra concretamente. Importante, el señor Obispo de Santander, dicho don Inocencio, que se ha mostrado muy en movimiento y se está tradicionalmente a todos para dirigirse en más jovenes ofrecimientos y felicitarle con todo cariño y entrañablemente en las a la realización de la carretera a la ermita de la "Inmaculada" de Urrategui, ofreciendo la más decidida del Ayuntamiento de Azcoitia.

Refrescante eficaz

BÉNEDICTINE
CON HIELO Y AGUA FRIA

REUMA-CIATICA
Dr. J. CHOTECO - MIRACRUZ, 7-9
De 10 a 12 y 3 a 5 - Teléfono 72-44-22

Con motivo de las fiestas del

Bimilenario de París

Se celebrarán entre los días 4 y 14 de octubre e los siguientes festejos:

SALON DE LA MUJER X DE LA BELLEZA: 3 octubre, PALAIS DE CHAILLOT.

SALON INTERNACIONAL DEL AUTOMOVIL 4/14 octubre, GRAND PALAIS.

XXCON DEL BALLET EN EL PALAIS CHAILLOT: 4 octubre, PALAIS CHAILLOT.

XXCON PREMIO DEL ARCO DEL TRIUNFO: 7 octubre, en LONGCHAMP.

HOGANS LITS COOK, en colaboración con el diario local EL DIARIO VASCO, organiza un viaje de acuerdo con el itinerario siguiente:

OCTUBRE, 2. SAN SEBASTIAN. — Salida por la mañana. Almuerzo en Fuenterrabía.

OCTUBRE, 2. BURGOS. — Llegada por la tarde. Hotel ROYAL CANCIONES.

OCTUBRE, 3. BURGOS. — Salida por la mañana. Almuerzo en Burgos.

OCTUBRE, 3. PARIS. — Llegada por la noche. Hotel AMBASSADOR.

OCTUBRE, 4. PARIS. — Palacio. Inauguración del Salón del Automóvil.

OCTUBRE, 5. PARIS. — Palacio.

OCTUBRE, 6. PARIS. — Palacio.

OCTUBRE, 7. PARIS. — Palacio.

OCTUBRE, 8. PARIS. — Salida por la mañana. Almuerzo en Tours.

OCTUBRE, 8. BURGOS. — Llegada por la tarde. Alojamiento en Burgos en el hotel ROYAL CANCIONES.

OCTUBRE, 9. BURGOS. — Salida por la mañana. Almuerzo en BILBAO.

OCTUBRE, 9. SAN SEBASTIAN. — Llegada.

FIN DEL VIAJE

PRECIO DEL VIAJE POR PERSONA, TODO INCLUIDO, PESETAS 5.200.

LUMINOTECNIA NEON
Fluorescente
FABRICACION PROPIA DE TUBOS FLUORESCENTE
Iluminaciones interiores y exteriores para comercios, talleres, oficinas, iglesias, etc.
LETREROS LUMINOSOS en colores: rojos, azul, verde, blanco, etc.
Anías de hacer a medida su instalación luminosa, consúltenos sin compromiso, ofrecemos presupuestos.
Talleres y oficinas: Calle Ortega y Gasset, 6, bajo. SAN SEBASTIAN. Teléfono 14.20

Un dongo casi de fiesta s

BILBAO (Servicio especial de EL DIARIO VASCO.—Ya está en Bilbao, como ya hemos dado cuenta en nuestras ediciones de Bilbao, la Exposición Comercial por la Radio Española de Bilbao, que tiene la plaza y la calle de Bilbao, en un espacio en los exámenes más de reposo y de la Exposición Comercial, ésta también ha sido muy bien recibida, también ha sido muy bien recibida, también ha sido muy bien recibida,

Señora: Sea previsora...
Y APROVECHE LA GRAN VENTA DE
RETALES DE PANOS Y LANAS
con los que podrá hacerse un chaquetón, una falda o un vestido por poco precio.
MUCHO DESDE MAÑANA
La Concha Guipúzcoana.-Bulevar, 8

EL DIARIO VASCO

INSTITUT de BEAUTÉ
E. BARÉL
10, RUE "PORT NEUF" BAYONNE
TODOS LOS PERFUMES
TODOS LOS ARTICULOS DE BELLEZA

Hoy abrirá Truman con un discurso, la Conferencia de SAN FRANCISCO

La transmisión costará dos mil quinientas pesetas por minuto

Gromyko ha alquilado una residencia por la que paga diariamente 25.000 pesetas

Ocho gendarmes rusos montan guardia permanente ante ella

(Crónica radiodeseptiva de AGUSTIN ASEA)

SAN FRANCISCO (Servicio especial de EL DIARIO VASCO). — Excepto Morrison, el secretario de Asuntos Exteriores británico, que no llegará hasta el viernes, ya están aquí casi todos los delegados de los principales países contrincantes invitados a firmar la paz con el Japón. Esta tarde llegó Truman, que tras de volar desde Washington, atravesó la abrasada calles de San Francisco entre el ulular de las motocicletas policiacas y los saludos de los franciscanos.

Esta noche, a la una, este periodista escuchó en la radio del automóvil en que iba, el ruido de una sirena de coche de policía, que se acercaba a toda velocidad, y detrás, muchos, muchos, y a un mismo ritmo, otros coches, también con la sirena en funcionamiento. Es el primer discurso transmitido por radio del Presidente de los EE. UU. con cuota de los sistemas Unidos, que se pagan a razón de 2.500 pesetas diarias, más los que se pagarán en el presidencial edificio de la Opera de San Francisco.

Hace unos días, en la ciudad y vecindario de la Conferencia, se alquilaron a precio de oro, todas las casas, apartamentos y habitaciones, que, en un número cada vez más creciente, se van ocupando por miembros de la Conferencia. Entre ellos, el ruso Gromyko, y en todos y en cada uno, ocho gendarmes rusos, montan guardia permanente, día y noche, sin descanso, y en cuanto al precio, la cifra de 25.000 pesetas diarias, ofrecía que ayer no había encontrado casa.

Desde que llegaron el sábado, más de medio ver, al menos, de los de los extranjeros llegados, se han dado a la tarea de buscar casas, apartamentos y habitaciones, a un de estos precios, y, en cuanto a los periodistas, no hubo de acorar en los alquileres, que, en cuanto a los precios, se pagaban a razón de 1.000 pesetas diarias, y, en cuanto a los alquileres