EL DIARIO VASCO

San Sebastián – Año X – Núm. 3.025 – Precio: 0'25 | Domingo, 8 de octubre de 1944 | Redacción: Miracruz, 9 – Admón.: Santa Catalina,

El ministro de Justicia puso ayer la primera piedra de la nueva Prisión

Dos bellísimos discursos del Sr. Aunós

El Ayuntamiento le ofreció una placa y la Diputación una medalla, conmemorativa del memorable acto

San Sebastián y Guipúzcoa, agradecidas por el logro de esta mejora, largos años deseada e intentada

VISITA A LA AUDIENCIA

Ayer, a las ocho, el ministro de Justicia, acompañado del gobernador civil, del director general de Prisiones y del subdirector, estuvo en el Palacio de Justicia, siendo recibido por el presidente, fiscal, secretario, magistrados y personal de la Audiencia, así como el Colegio de Abogados y Procuradores.

El señor Aunós recorrió las distintas dependencias, mostrándose complacido de las obras de reforma que se están realizando y prometiendo activa ayuda para que el edificio sea adecuado a la importancia del edificio destinado a la administración de justicia.

A MARTUTENE

Terminada la visita, el ministro con el gobernador civil y director general de Prisiones y el subdirector general trasladó al barrio de Martutene para presidir el acto de la colocación de la primera piedra de la nueva Prisión Provincial, siendo recibido por el obispo de la diócesis, alcalde, gobernador militar, presidente de la Audiencia, presidente de la Diputación, comandante de Marina, señor jefe de los Servicios del Aire, subjefe provincial del Movimiento, con delegados de los distintos servicios de la Jefatura y demás autoridades y personalidades que asistieron al acto.

Una compañía del Batallón Expedicionario número 43, con banda, banda de música, tronos y tambores, le rindió honores a su llegada, interpretando el Himno Nacional. El ministro de Justicia, acompañado del gobernador militar, pasó las fuerzas, trasladándose inmediatamente al lugar habilitado para la colocación de la primera piedra.

El trofeo directamente bendijo la primera piedra y, seguidamente, el ministro de Justicia, el director general de Prisiones, el gobernador civil y el presidente del Movimiento, el alcalde y el secretario del Ayuntamiento firmaron el acta de la ceremonia.

PALABRAS DEL ALCALDE

Después, el alcalde pronunció el siguiente discurso:

"En llegando el momento, tan lejano por todo el siglo de nuestra historia, de que una de las aspiraciones de los ciudadanos antiguos y recientemente a través de largo tiempo de convertirse en una feliz realidad. Y como a que después vendrá, ojalá, lentamente, de una manera ordenada, que gracia a los ecos de todos la seguridad de que los mismos, en vista de hechos ciertos y reales, es el propio ministro de Justicia el que, tras su ahora intervención para hacer posible el proyecto, nos ofrece el honor de acudir a la colocación de la primera piedra de la nueva prisión que ha de construirse.

Al transmitirle el saludo y el reconocimiento del pueblo y del Ayuntamiento de San Sebastián, me complazco en subrayar la importancia que genera la satisfacción de nuestros oídos ha tenido la colaboración decidida del señor ministro, en un sospechoso concurso de voluntades, entre las que, por imperativos de gratitud, no puede olvidarse, por lo mucho y eficaz, la del señor director general de Prisiones que ajualmente nos honra con su presencia, el señor Aunós ocupa el lugar destacado que corresponde a quien ha quien y sabido sabrar el difícil nudo tres infinitas veces infinitas veces infinitas veces ya que en la aspiración a la ejecución. Señalemos, porque sería imperdonable que no hicéramos justicia a quien tuvo la suerte de ser el autor de la que se administra en España.

El traslado de la Prisión representa una reforma urgente de extraordinaria importancia para San Sebastián, que ha acogido con sincera lealtad la iniciación del proyecto. Mucho ha laborado en pro de nuestro, y sería infantil que tratáramos de ocultar la gran satisfacción de nuestros corazones. Hace ya tiempo, la ciudadela haya permitido, por informadas conciencias que por el primero en colocar, conocer, de la mano siempre sospechosa del señor Aunós, las grandes dificultades que se oponían a la realización de ese sueño, difícilo para que, en ya es de justicia imitiar, debido un recuerdo a los Corporaciones anteriores, que lo intentaron con igual entusiasmo y decisión que los nuestros.

Tiene el proyecto, tiene oportuna y acertadamente solo el señor director general de Prisiones en el acto de la firma de la escritura de cesión del terreno, otras perspectivas y una mayor significación. Por vosotros y ahora que son la que recreando en el aspecto urbano, los concretéis, ejecutándolo en este momento, resulta una reforma urgente.

Una visión más amplia, del problema nos alejaría de nuestro ámbito, y sería infantil que tratáramos de ocultar la gran importancia para nosotros del traslado de la Prisión recién bendecida, que nos ofrece de las condiciones materiales de un ambiente más adecuado a la población, que habrá de estar situada en lugares más adecuados y mejor adaptados a un sistema penitenciario, que con nuestro mejor deseo, no, se aleja y no dejando en otro día dudas, la ciudad, a buscar el de reforma. La posibilidad de los señores ministro de Justicia y director general de Prisiones han subido y sabrán encontrar esta orientación que corresponde al Gobierno generoso y cristiano del Caudillo de España.

Y como hoy es un día de júbilo, porque de la construcción de la nueva prisión, vuelve a nuestra pueblo colocamos, pues.

(Continúa en última página)

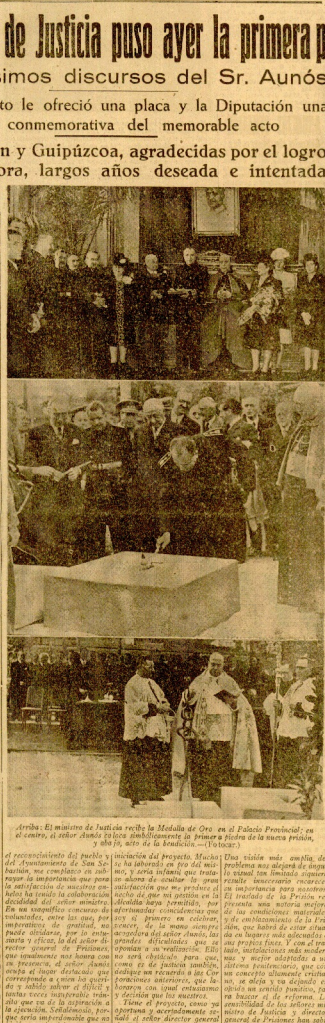

Arriba: El ministro de Justicia recibe la Medalla de Oro en el Palacio Provincial; en el centro, el señor Aunós rubrica el acta de colocación de la nueva prisión, y abajo, acto de la bendición.—(Fotocar.)

Palabras del señor Aunós al recibir la medalla

"Señor Presidente:

Acepto esta fina distinción con que me honráis, no por sentirme merecedor de ella, sino porque la estimo como un acto más de acendramiento y solidaridad española, con esta provincia se declara compacta y fervientemente unida a la Patria. En este aspecto, pues ahora por el horroroso trance, se acarrearre la responsabilidad en que incurro aceptando vuestra Medalla de Oro. Con ella me siento halagado como pocas veces, porque me la concede una provincia a la que guardo entre mis recuerdos infalibles, por estancial continuadas y por un expresado afecto hacia la fuerza moral de los pueblos y la amparo magna de su palabra al amicable.

Si muy bien a lo que me obliga la aceptación de esta Medalla, mas no temo pecar por carta de menos. Porque de antiguo tengo puesta mi predilección en esta provincia heroica, primera que pisamos cuando llegamos del mediodía y de vuelta a Europa, y última que olvidaremos si un día bajo el peso de los años hubiéramos de sentir nostalgia de nuestra facultad emocional. Ningún español puede sentirse extraño en esta provincia, lema de esencias españolas y dos de la milenaria lengua nativa supo convivir sin sombra de incomprensión los dos idiomas imperiales de una Europa que dió a los hijos de esta tierra rango universal y un lenguaje originalísimo para desarrollar sus actividades creadoras en los ámbitos del mundo.

La obra del Gobierno por la que recibo este inmerecido agasajo, está justificada y en inagotable al concedor para la bella capital de esta provincia la mejora que representa el nuevo establecimiento penal, permitiendo por otra parte que la población reclusa se halle en condiciones insuperables de ambiente y lugar. No olvido que dichoso de haber pertenecido al Gabinete que ha tomado tal determinación. Vel, señor Presidente, que el obsequio gratis, que todos los españoles llevamos como indispensable y precisa y siempre bullo en la mejor de vuestra historia, como ahora en vuestras atmósferas, pues por conducto de fantasía mi corazón, nuestra mera. Todos somos unos y todos estamos hermanados. Detrás de nuestras fuerzas, encauzadas hacia el fin común, se sientan cada día más seguras de sí mismas fortremente ensambladas en la cohesiva espaldilla que a todos nos enlaza con el más fraternal abrazo."

El ministro secretario general del Movimiento, en Santander

Visitó el nuevo edificio del Frente de Juventudes y hoy le serán presentadas dos centurias de la Guardia de Franco

Santander.—Para presidir solemnemente los actos conmemorativos de Navidad extraordinaria, ha llegado procedente de Madrid y Burgos, el ministro secretario general del Movimiento, excelentísimo señor Luis de Arana Fernández, al señor ministro en un viaje el comandante de Aeronáutica, señor Mariada Vidal; delegado nacional de Sanidad, comandante Ignacio; delegado nacional de Juventudes, capitán Ortiz; delegado nacional del Servicio Exterior, camarada Tiburcio; jefe provincial de el combatientes, camarada Luis Valle; secretario nacional de Sindicatos, camarada Nuñez; jefe de prensa y de la Secretaría, Gabriel del Movimiento, camarada, Alderete, secretario particular del ministro camarada Conde, y ayudantes jefe.

En el limite de la provincia fué recibido por el gobernador civil y jefe provincial del Movimiento, camarada Bastarrica, quien acompañó al ministro en un Vale Hara, en capital. Ya en Santander, el camarada José Luis de Arana se trasladó al palacio Civil, donde fué cumplimentado por las personalidades oficiales. Seguidamente, marchó al convento de las Hermas de María, donde le agasajaban el director general de Marruecos y Colonias, coronel Díez de Villegas, y numerosas autoridades del Movimiento. El ministro asistió como se ligo al cuadro nacional del presidente de la Junta Central de Beneficencia y a la medalla, camarada Jiménez Ríos. Hoy, en la estancia, Mesa de Sociedad Marítima Bilbao, Tarrasa la economía, en la que ofrecerá el obispo de la Diócesis, el ministro, acompañado de su ayudante, se trasladó a la sede del Frente de Juventudes, donde le emulsionaron, el comandante militar, general Marcelo, y el delegado provincial, y la organización juvenil, con otra jerarquía en la mano, también con honores al ministro dos centurias de la Guardia de Franco, que montaban guardia, dentro del edificio, y camarada Arana visitó los distintos departamentos del nuevo edificio, y a continuación el colegio de Arlés y Oficios, y asistió a la inauguración del nuevo Hogar y Residencia del "Alejandro Salazar". —Cifra.

La Medalla de Oro del Mérito Social Penitenciario al gobernador de Guipúzcoa

Madrid.—El "Boletín Oficial del Estado" publicará hoy una ley de Justicia, por la que se concedían la Medalla de Oro del Mérito Social Penitenciario a don Ildefonso Cotarelo Sánchez, Alcalde de Guipúzcoa, y la medalla distinguida de plata del Mérito Social Penitenciario al obispo de Santander, Pablo Gúrpide, entre otras de Obras de Educación Nacional y la que se rehabilitan, por el gremio próximo tal hecho de la Hermandad de Cálidos, y a otros con materiales gratuitos que están inactivos, publicará.—CIFRA

El ministro de Educación Nacional inaugura el nuevo edificio de la facultad de Ciencias de Valencia

Asistió a la botadura del petrolero "Campeón"

Valencia. — El ministro de Educación Nacional, señor Ibáñez Martín, inauguró esta mañana el nuevo edificio de la Facultad de Ciencias de Valencia, situado en el paseo de Valencia al mar, en la Ciudad Universitaria. Asistieron al acto las primeras autoridades y jerarquías.

A continuación, el ministro de Educación Nacional pronunció un magnífico discurso, en el cual, después de ofrecer la nueva sede —en la primera de

:-: INFORMACION LOCAL :-:

Delegación Provincial de Trabajo

CENSO DE EMPRESAS.

Para la formación por esta Dependencia de un Censo de empresas, en cumplimiento de órdenes dictadas por la superioridad, he dispuesto lo siguiente:

1.º Durante el presente mes de octubre, todas las empresas guipuzcoanas—sin quizás que sea su naturaleza, especialidad, etc., tengan o no operarios — deberán cumplir tres ejemplares de la ficha impresa en modelo oficial que facilitará a las mencionadas en la capital, en esta Delegación de Trabajo (Duen Paiton, 20, segundo) y Ayuntamientos respectivos a las situadas en las restantes localidades de la provincia.

2.º Dichas fichas se llenarán a máquina, con tinta clara, cubriéndose todos los huecos de las mismas, con los correspondientes a "rama de la industria", "grupo" y "título con que ejerce la legislación social", que se dejarán en blanco.

3.º Las fichas, ya diligenciadas, se devolverán a esta Delegación o al Ayuntamiento respectivo, dentro del mes de la fecha.

4.º La omisión de datos o el error voluntario en su determinación, así como el incumplimiento de cuanto en estas instrucciones se especifica, será considerado como acto de obstrucción al servicio de Inspección y sancionado con el máximo rigor.

Lo que se hace público para su conocimiento y estricto cumplimiento.

FAMILIAS NUMEROSAS. — Títulos de beneficiarios de Familias Numerosas, recibidos del Ministerio de Trabajo, que pueden recoger los interesados en esta Delegación Provincial de Trabajo de Guipúzcoa (Duen Paiton, 20, segundo) de once a una, durante los días Lunes, Martes y Miércoles de esta y la siguiente semana.

Arrattel Esnal, Julián; Sembert Serrendegui, Martin; Rouget Miguel, Alejandro; Mitxelena Mitxelena, Jesús; Ordoqui Picaza, José; Aguirre Soria, José Luis; Sánchez Guardamino Olazábal, José Antonio; Alaptana Gutiérrez, Florencio; Arrieta Mimer, Nicolás; Berroya Ayarza, Canuto; Camarero Núñez Mendizábal, Ignacio; Pernie Nevot, Angel; Gallarraga Belaiale, Simón; Laya Abad, Eduardo; Egea Alcaraz, Martín; Martínez Aranguren, Félix; Mitxelena Larrañaga, Ignacio; Fliquer Izquierdo, Norberto; San José Benito, Ursiaga Larrañaga, Nicolás; Zuazo Jaurar, Cipriano; Mendoza Alvarez, Armando y Vásvascés Berruezo, Joaquín.

Cupón Pro-Ciegos

Número premiado, 423, correspondiente al sorteo del día 2 de octubre de 1944.

Ecos de Sociedad

ENLACE RODRIGUEZ-AROCENA

(Fotocar)

En la basílica del Santo Cristo de Lezo se efectuó ayer, a las seis de la mañana el enlace matrimonial de la gentil señorita Rosario Arocena, con don Ricardo Rodríguez.

Tomaron parte en la ceremonia religiosa se trasladaron los novios e invitados al Hotel Continental, donde se organizó una amena merienda que duró hasta la noche.

Los nuevos cónyuges, a los que deseamos pido gérmen de vástico, salieron en viaje de bodas para distintas capitales.

ENLACE TAMAYO-ARTESANO

(Fotocar)

En la capilla del Santo Cristo de Lezo recientemente ayer celebró matrimonial la señorita María Asunción Artesano Mulloa, con el joven industrial don José María Tamayo Marcera.

Bendijo la unión don Vicente Barrios, párroco de San Vicente, asistiendo de padrinos don Lorenzo Artesano, padre de la novia y doña Engracia Marcera, madre del novio.

Firmaron el acta don Luis Gil, jefe Superior de Administración

VIAJES. — Marchó a Madrid el director de Sotosaye.

—De Madrid llegó don Víctor de Zalde.

—Se encuentran en San Sebastián los señores de Miguel (Ibarra).

—Marchó a Madrid don Angel Duquio.

—A la misma capital el conde de la Vega del Sella.

—De Madrid llegó don Víctor de Zalde.

—Se encuentran en San Sebastián los señores de Miguel (Ibarra).

—Marchó a Madrid don Angel Duquio.

—A la misma capital el conde de la Vega del Sella.

Abastecimientos

DE INTERES PARA LOS DETALLISTAS. — Con el fin de evitar los retrasos de los diversos artículos que obran en poder de los detallistas de comestibles, a continuación se fijan las normas a seguir para su entrega en almacenes:

Pan. — Detallistas número 1 al 27 (ambos inclusive) en el establecimiento de los señores Arrieta y Garagorri.

Detallistas números 79 al 171 (ambos inclusive), en el establecimiento de La Comercial Guipuzcoana.

Detallistas números 132 a 195 (ambos inclusive), en el establecimiento de don Emilio Villastrigo.

Detallistas números 196 al 250 (ambos inclusive), en el establecimiento de don Juan Villastrigo.

Detallistas números 251 al 271 A. Alza y Astigarraga, en el almacén de la Federación Guipuzcoana de Fabricantes de Pan (Usandizaga, 29).

Jabón. — Detallistas números 1 al 27 (ambos inclusive), en el establecimiento de los señores Arrieta y Garagorri.

Detallistas números 79 al 195 (ambos inclusive), en el establecimiento "Casa Benito".

Detallistas números 196 al 271 A (ambos inclusive). Alza y Astigarraga, en el establecimiento de don Avelino Villastrigo.

Leche condensada. — Detallistas números 1 al 27 (ambos inclusive), en el establecimiento de los señores Arrieta y Garagorri.

Detallistas números 79 al 195 (ambos inclusive) en el establecimiento "Casa Benito".

Detallistas números 196 al 271 A (ambos inclusive) Alza y Astigarraga, en el establecimiento de don Avelino Villastrigo.

Las detallistas exigirán el oportuno comprobante de entrega correspondiente a los artículos Harina, Jabón y Leche condensada, a los efectos de liquidación de existencias en el Negociado de Comprobaciones de esta Delegación.

El plazo de entrega comenzará el próximo lunes día 9, terminando definitivamente el sábado, día 14, hasta su hora habil de concurso. Aun entre dido que el detallista que deseo del plazo fijado no hiciera entrega de los comprobantes correspondientes a los artículos indicados, no tendrá derecho a reclamación alguna, incurriendo por lo contrario en sanción que le será impuesta por esta Delegación.

Notas y avisos

FARMACIAS DE TURNO.— De mirar de la mañana a día y media de la noche: Ra rrica, Avenida de España, 14; Vieta, Avenida, 9; Mintegui, 12; Matía, 17.

A puerta cerrada para el despacho exclusivo de recetas de las mismas: Mirón, Zubieta, 64 (día y media d.º la noche de adelante, el mismo servicio que el anterior.

V. C. DE PAMPLONA A LA BARTE. — Servicio de trenes de viajeros desde mañana: Salidas de San Sebastián: A la 7.20 y 17.00. Llegada a Pamplona: A las 11.00 y 20.16. Salida de Pamplona: A las 8.15 y 16.45. Llegada a San Sebastián: A las 11.35 y 20.22.

ANUNCIOS OFICIALES

Gremio de Mercerías

Contribución Tarifa 1.ª Epígrafe 1.º

Ha sido remitido por la Cámara de Comercio de Bilbao exponiendo la conveniencia de confeccionar, adoptando a esta ciudad, pudiendo ser ahora a aportar la misma cantidad de 20 cts. por cada representación entre el 8 al 12 del mes actual. Pedía que tomaría al plazo de reclamaciones, pudiendo formular las quejas, que se hacen, de Trasto Bera que tiene la sede de la zona.

EL SINDICO

Finca en Mondragón

con 9 habitaciones y planta baja propia almacén o comercio, alto centro, se sacará a subasta a las once horas del día 10 de octubre en la notaría de don José Mª Marco, Pa na informes fidedignos. dirigirse exclusivamente, en Mondragón, a la indicada notaría y al abogado señor Goicoechea, abstenéndose de tratar con terceras personas interesadas en facilitar informes erróneos.

Oposiciones a notarías

Preparación. Teléfono 15.013

De 10 a 2

†

La Señora

Doña María Pagola Azcue

Falleció el día de ayer, a las 72 años de edad

DESPUES DE RECIBIR LOS SANTOS SACRAMENTOS Y LA BENDICION APOSTOLICA DE SU SANTIDAD

R. I. P.

Su divino esposo, don Constantino Lasquibar; su afligido esposo don Joaquín Oyarbide; hermano don Antonio, hermanos políticos, doña Hilaria Oyarbide y don Elías Santaistebe; sobrinos, primos y demás parientes.

BILBAO, a las autoridades y conocidos, le tengan presente en sus oraciones y se asocien a la condición de cristiano acto que tendrá lugar MAÑANA LUNES, a las NUEVE de la mañana, y acto seguido a los funerales, por todo lo cual le quedarán eternamente agradecidos.

Andima, 8 de octubre de 1944

Domicilio: San Fulgencio, 10

TEATROS Y CINES

Los hermanos Marx, el lunes en el Victoria Eugenia

Nuevamente aparecen en nuestras pantallas cinematográficas los hermanos Marx. Los inimaginables cómicos del cine norteamericano, los formidables protagonistas de la indescifrable película "Una noche en la Ópera", volverán a alegrar el aburrimiento con que generalmente tracas. Ahora es en una cinta que recoge la vida del famoso Oeste americano, el "Marx en el Oeste" se estrenará mañana, en el Victoria Eugenia.

CHISMORERO

Curt Doorlay ha dimelto su compañía de grandes espectáculos.

—Irusti Bera fué contratada por Joaquín Gran para la compañía del Olimpia, de Barcelona.

—Juanita Reina ha llegado a Madrid para reunir a su compañía.

—La tonadrera Pilarín Cereso va a emprender una gira por Portugal.

—Carlos Llopis leerá una de estos días a la compañía Dado-Alfaqui una comedia titulada "Dos puntos... de vista".

—Hipólito Lázaro ha regresado de América. Ahora se encuentra en La Coruña, descansando.

—En el Cómico, de Barcelona, ha debutado Estrellita Castro con su gran compañía de "Romería".

—Ayer debutó en el Principal, de Zaragoza, la compañía de Bonifaci con el estreno de "Don Cesar, el aventurero".

—Ha hecho su presentación en el Serrano, de Valencia, la compañía de Manolo Dicenta y Pilarín Bueno.

—En el Principal, de la misma ciudad, debutará el martes la compañía de Casimiro Ortega.

—Debutó en el Alhóndiga de la ciudad del Turia, la de don Mario Méndez, Luis Durán y Torrecilla.

—Está en Madrid el director de orquesta argentino Rafael Conaty, que desembarcó hace pocos días en Bilbao procedente de Buenos Aires. Tiene el propósito de dar a conocer en España la música brasileña, de moda hasta ahora en nuestro país, al mismo tiempo que las clásicas creaciones líricas criollas y cubanas.

EL INFORMANTE

"Casi un ángel" por Diana Durbin

La bella y mundialmente famosa actriz Diana Durbin junto a Robert Cummings, en una escena de la interesante película "Casi un ángel", que será estrenada mañana, lunes, en la pantalla del Salón Miramar

NO TICIARIO

LIRICO. — Tres funciones anuncia, para hoy la compañía de Luis Calvo, en el Principal, artistas, a las cuatro de tarde, con "Gigantes y cabezudos" y "La Gran Vía"; a la sesión de la tarde y noche, en "Doña Francisquita", cuyos por Conchita Fernández, Conchabella, Florencio Culpo y Pablo Gorgi (en escena cuarenta y 2 la tercera, a las cinco y 30, con el estreno "¿Qué pasa que quieres?" y "Mocitos y Mocitas" y El maestro "Gaspar".

Mañana, lunes, se darán la última representación, a Arias, actuando "Los aparaches", con "La alegría de la hoja" y "Los dos dédimos un gran" Teatro Eugenia Calle de la mañana, con homenaje, a la gran lírica Conchita, Pablo, y el pianista, dirigida, a la compañía.

CINE. — Mañana, lunes, en exclusiva cinematográfica: Victoria Eugenia, "Tres cuatro y cinco", con Diana Durbin, Robert Cummings, otro con el Victoria Cummings, "Los hermanos Marx en el Oeste", otro, con una de la film Orondo Cifico y Rosa Ferrer y otro en el Principal Cuatro "Pasaje rotado", con Olimpia Bradna, Gene Raymond, Lynn Bari y Glenda Farrell. Y el martes se estrenarán las tres primeros de "El Clave", la magnífica superproducción nacional, en la que son protagonistas Amparo Rivelles y Rafael Durán, película que ha sido premiada por el Sindicato Nacional de Espectáculos.

MARIA GUERRERO, ENTERRAMA

Madrid. — Se encuentra en terna María Guerrero. Por este motivo se han suspendido las representaciones de "Doña María la brava" en el teatro de la Comedia, hasta el restablecimiento de la actriz.—CITRA.

KURSAAL

A las 5,15 - 7,30 y 10,45

CITA DE AMOR

Charles Boyer - Margaret Sullavan

MONTE IGUELDO

Hoy, gran Festival con la notable Orquesta Radio, Radio, el ciclo "Broadway y Hollywood". "Los desaparecidos" y Sra. Dn mim. 86. El parque de atracciones en toda su esplendor. Gran restaurante con menú exquisito

SALON MIRAMAR

Mañana: Sensacional estreno JUCA FILMS presenta a

Diana Durbin

CASI UN ANGEL

con Charles Laughton y Robert Cummings

Sr. despachan localidades

Hoy: 5,15 - 7,15 y 10,30

EL ALEGRE BANDOLERO

Nino Martini. Último día.

TEATRO PRINCIPE

A las 4: Gran Infantil a precios populares y 5,30 - 7,30 y 10,30

(Clamoroso éxito cómico) MARIANELA

OXFORD

Laurel-Hardy. "Tonterías".

Próximo acontecimiento Cifesa.

EL CLAVE

Primer premio 1944 con Amparito Rivelles y Rafael Durán.

CINE PEQUESO CASINO.

A las 4: Especial, a precios populares y 5,30 - 7,30 y 10,30: LOS DIAMANTES DEL HALCON, por George Sanders.

CAMPO DE ATOCHA

Hoy, domingo: 8 de octubre de 1944. - A las 4 de la tarde GRAN PARTIDO DE FUTBOL

CAMPEONATO DE 2.ª DIVISION DE LIGA entre los equipos

BARACALDO - REAL SOCIETDAD

Salón VICTORIA

Pérdida

ayer pendiente de oro desde Victor Pradera, 77, L.º a San Vicente se gratificará espléndidamente domicilio indicado

LA SEÑORA

† Doña Carmen Besné Gil

(VIUDA DE DON HERMENEGILDO LUZURIAGA)

Falleció el día de ayer, a los 81 años de edad

DESPUES DE RECIBIR LOS SANTOS SACRAMENTOS Y LA BENDICION APOSTOLICA DE S. S.

R. I. P.

VIDA RELIGIOSA

SANTORAL — Hoy, santos Brígida, Simeón, Benedicta, Víctor y Demetrio.

LITURGIA. — Misa del XIX domingo después de Pentecostés. Ornamentos verdes.

CULTOS. — En la Casa de San Ignacio habrá lauda de Ejercicios del 9 al 15 para personal superior de a Renfe, por el R. P. Larkan. S. J.; del 16 al 22 para congregantes, en sustitución por el R. P. Gazín

LA SEÑORA

† Doña Teresa Moya de Oteiza

Falleció en Arpeitia el día 7 de octubre, a los 68 años de edad

DESPUES DE RECIBIR LOS SANTOS SACRAMENTOS

24 HORAS DEL MUNDO: CRONICAS Y COMENTARIOS

Nuevo ataque de la infantería norteamericana al sur de Aquisgrán

Las defensas del norte se han desmoronado. - Progresan los ataques alemanes contra la cabeza de puente al sureste de Wageningen

Cuartel general del primer Ejército norteamericano. — La infantería estadounidense ha lanzado un nuevo ataque al sur de Aquisgrán. El ataque fué iniciado a 25 kilómetros de dicha ciudad y a las dos de la tarde, la fuerza aliada había sido avanzada.

Se han desmoronado de repente las defensas al mando al norte de Aquisgrán y la infantería y las fuerzas blindadas norteamericanas avanzan en tromba.

* * *

Las tropas aliadas han entrado el canal Leopoldo, pasar del intenso fuego de la mortero y las ametralladoras del enemigo. Al norte de Amberes, mientras tropas han continuado su avance en Holanda. También se han efectuado avances en el norte de Peel y Hilvarmbek. Al noroeste de Nimega se han liberado fuertes bastiones de calcs entre el Neder Rhin y el Waal". — EFE.

PROGRESOS ALEMANES

Gran Cuartel general de Hitler, 16.—El Alto Mando de las fuerzas armadas alemanas comunica:

"En el canal Leopoldo al norte de Bruselas, fracasaron varios ataques canadienses. A causa de las pérdidas enemigas sufridas por el adversario, sobre todo, por la concentración de los carros de combate realizada por nosotros tropas desde el 22 de septiembre al 6 de octubre, el adversario no ha proseguido los ataques en la frontera belgoholandesa más que con intensidad atenuada. Al norte de Amberes, el enemigo mantuvo su posición. Varios carros de combate con tanques tahan romper nuestros frentes al norte de Reurle-Nassau, fueron rechazados mediante contratuques.

Progresan nuestros ataques contra la cabeza de puente enemiga al sureste de Wageningen". — EFE.

ALCANZAN UNA ALDEA

Londres. — Según comunican del cuartel general del primer Ejército estadounidense, las fuerzas norteamericanas que se hallaban en el sector de Hürgen, al sur de Aquisgrán, han avanzado la tomatra y medio y han ocupado la aldea de Vaenrode, situada entre Roetgen y Bruselas.—La tropas norteamericanas, del genera al mando de Patton, a cinco kilómetros de Colonia, seguían ellas con correspondencia de la Prensa británica. En un ingorroso movimiento de tenaza, dichas fuerzas se alrededor pasaro hacia camino abierto y se acercan a las defensas interiores alemanas de la ciudad del Rhin. La rotura de la línea Sigfrido en el sector de Roggendorf tiene una base de 16 kilómetros, una penetración de cinco y un vértice de tres kilómetros y medio. Se ha conquistado el tal, dice el corresponsal. — EFE.

HACIA METZ

Londres. — Los norteamericanos se han abierto camino hacia Maiziers los Metz, a dos kilómetros al norte de Metz, mediante un ataque realizado por sorpresa, según comunican del Cuartel general del primer Ejército estadounidense y se hallaron a cinco kilómetros de Metz, el momento no ha logrado, sin ayuda alguna de las fuerzas alemanas. En el fuerte Driant — se refiere — se ha dado el tiroteo Hitcelo han progresado en casi 100 metros y han extendido su dominio por el sureste de la fortaleza. — EFE.

Mountane Michelena sufre un accidente

Madrid.—Don Pedro Mourlane Michelena, abdicatario de las coronas "Virtus" y "Hispalia" se halla muy grave, a su casa, y se mantiene oculto un tratada en las inmediaciones de la Plaza de la Independencia, aquí se presenta una mala y se atacaba, a nuestro amigo un corto trayecto. Mientras el hijo ya arrastrarlo al señor Mourlane, del automóvilista que se tomó, el lo que le ha producido una fuerte conmoción cerebral, continuaron. El señor Mourlane fué trasladado a la Casa de Socorro de la calle Clara Campoamor, donde se le ha practicado una intervención quirúrgica de trepanación, según dicen, el doctor Noguera, quien, de pronto se encontraba gravísimo, no se ha efectuado ningún intervención alguna. Se ha dado el tiempo para tratarse de hablarlo en la edema, el pronóstico es muy grave. Se ha dado el parte a la gente llamada y el periódico entre el centenario.

A ULTIMA HORA...

Madrid.—Don Pedro Mourlane Michelena, se encuentra un poco mejor. Ha recobrado el conocimiento y ha hablado un poquito con esposa. Se ha ha hecho una radiografía, pero aún no se ha podido apreciar la lesión de gravedad en que pudiera encontrarse.—CPISA.

DOLORES DE CABEZA

Jaqueques pueden ser sus causas. Por eso, si se sienten frecuentemente, consulte a su médico, pero que de pronto alivias tomando 1 o 2 tabletas de Veramón.

Y que precisamente Veramón forque además de su gran efecto calmante no produce ningún daño

Hoy nuevamente tubos de 10 y 20 tabletas.

Sobres de 2 tabletas.

VERAMON Schering

LA GUERRA AL DIA

Resumen de la situación en los diversos teatros de operaciones

(Servicio especial de la agencia Logos para *El Diario Vasco*)

Madrid. — *Durante la semana se ha reprimido un nuevo desembarco aliado: el realizado por tropas británicas en las Bálcanes. De hubieras propiciado a los aliados en estos meses antes, la noticia hubiera causado sensación; hoy apenas ha merecido una Repero comentarios. La explicación de este hecho es que ya atribuíaría a que, entre la Prensa británica y la de Rusia, los las Ejércitos aliados al mismo pie de la Wehrmacht y no salía que defiende Alemania por el Cinto, los restantes frentes de Europa. Sin embargo, tarde, ya que se anuncia la creencia de que la decisión de la guerra ha de obtenerse forzosamente en el teatro de operaciones occidental.*

Los efectivos del desembarco aliado en los Balcanes tiene importancia considerable, sin negar. Hace ya poco más de un año, cuando se predecía la ruptura del frente ruso, se hacían brechas abiertas en la Europa central, se hacían innumerable fácil un desembarco anglosajón en Rumania. Por causas que aún la Historia tendrá que aclarar, no ocurrió. Más, aún, no sabemos si intentó. ¿Qué ha sido, pues, lo que ha determinado ahora la aparición de los Ejércitos aliados en los Balcanes? Sólo cabe pensar en que se ha tratado de dividir la contraofensiva rusa. Y la retirada concreta sea la de Belgrado. Conforme, el mapa hoy con saber que el armisticio entre los nuevos Ejércitos y Rusia, que ha sido firmado y una la causa del desembarco aliado en la Europa rumana en la ciudad de Belgrado y Rusia, que ha sido firmado y los del Ejército búlgaro que ocupa Sofía.

Aparte del desembarco británico en los Balcanes, los frentes rusos se mantienen en los mismos términos que en los días anteriores. Los ataques rusos en Prusia oriental se desarrollan de la siguiente manera: Los rusos han logrado ocupar el pueblo de Gumbinnen, que se encuentra en la línea de Rhin, sententrional, Tilsit-Tilburgo ha progresado bastante, hasta, por lo que, según las últimas informaciones, que se fuerzas, los vanguardistas aliados se hallan en a dos kilómetros de impacto tanto centro de comunicaciones holandés. Por último, en la frente de la cuña formada por el Ejército del general Demyan, la flecha ha alcanzado nuevamente la orilla septentrional del río Narew. Se ignora de qué modo ha podido ocurrir, ya que la cuenta de avances, que se encuentra en la margen oeste del río Narew. Esta posición constituía una medida de la parte defensiva de la Prusia oriental. Y la retirada de Rusia, que ha sido firmado y una la causa del desembarco aliado en la Europa rumana en la ciudad de Belgrado y Rusia, que ha sido firmado y los del Ejército búlgaro que ocupa Sofía.

Aparte del desembarco británico en los Balcanes, los frentes rusos se mantienen en los mismos términos que en los días anteriores. Los ataques rusos en Prusia oriental se desarrollan de la siguiente manera: Los rusos han logrado ocupar el pueblo de Gumbinnen, que se encuentra en la línea de Rhin, sententrional, Tilsit-Tilburgo ha progresado bastante, hasta, por lo que, según las últimas informaciones, que se fuerzas, los vanguardistas aliados se hallan en a dos kilómetros de impacto tanto centro de comunicaciones holandés. Por último, en la frente de la cuña formada por el Ejército del general Demyan, la flecha ha alcanzado nuevamente la orilla septentrional del río Narew. Se ignora de qué modo ha podido ocurrir, ya que la cuenta de avances, que se encuentra en la margen oeste del río Narew. Esta posición constituía una medida de la parte defensiva de la Prusia oriental. Y la retirada de Rusia, que ha sido firmado y una la causa del desembarco aliado en la Europa rumana en la ciudad de Belgrado y Rusia, que ha sido firmado y los del Ejército búlgaro que ocupa Sofía.

La rendición del Ejército comunista de Grecia, que ha sido firmado y una la causa del desembarco aliado en la Europa rumana en la ciudad de Belgrado y Rusia, que ha sido firmado y los del Ejército búlgaro que ocupa Sofía.

Aparte del desembarco británico en los Balcanes, los frentes rusos se mantienen en los mismos términos que en los días anteriores. Los ataques rusos en Prusia oriental se desarrollan de la siguiente manera: Los rusos han logrado ocupar el pueblo de Gumbinnen, que se encuentra en la línea de Rhin, sententrional, Tilsit-Tilburgo ha progresado bastante, hasta, por lo que, según las últimas informaciones, que se fuerzas, los vanguardistas aliados se hallan en a dos kilómetros de impacto tanto centro de comunicaciones holandés. Por último, en la frente de la cuña formada por el Ejército del general Demyan, la flecha ha alcanzado nuevamente la orilla septentrional del río Narew. Se ignora de qué modo ha podido ocurrir, ya que la cuenta de avances, que se encuentra en la margen oeste del río Narew. Esta posición constituía una medida de la parte defensiva de la Prusia oriental. Y la retirada de Rusia, que ha sido firmado y una la causa del desembarco aliado en la Europa rumana en la ciudad de Belgrado y Rusia, que ha sido firmado y los del Ejército búlgaro que ocupa Sofía.

Desde los Cárpatos septentrionales hasta el Danubio, en mano-sería, la actividad bélica ha sido muy grande durante toda la semana. En los Bosques, los fuertes rusos, a repelo de ambos lados del desfiladero de Dukla, no han conseguido abrirse paso hacia la llanura eslovaca, y después de encarnizadas luchas los dos tortuosos grupos de combate han sido cercados por fuerzas de la Wehrmacht al mando de Arenas, en la Transilvania occidental, después de una cómica relativa, intuyeto por el transporte de antiguo rentatitiva de penetrar en la llanura húngara. Los rusos, que ya habían sido bien vueltos a pasar a la ofensiva, después de haberse trinchierado bien, logrado, según Berlín, penetrar profundamente en el Ejército enemigo germano - magiar. En Eslovaquia, los combates se acercaron a Ostrava, a 50 kilómetros de la Puerta de Moravia.

Por lo que respecta al frente aliado se ha visto dificultada durante toda la semana por incesante lluvia que ha obligado a la aviación y a la artillería a actuar efectivamente en apoyo de la infantería.

En los frentes aliados y lo que de la carretera Firenzuola-Bologna, los ataques norteamericanos, después de ocupar la ciudad de Loiano, ha alcanzado una profundidad de cinco kilómetros más allá. La resistencia alemana, en Loiano, ha sido, en todo el frente italiano, particularmente fuerte. Los contraataques se sucedían, y lo que ha logrado en los cinco kilómetros que indicaba tienen que ser considerados como el general Clark para alcanzar la Bologna del Po, serán dispuestos a ocupar posiciones de unidades del mariscal Kesselring.

La defensa por los alemanes de la línea Gotica, que va de Montecuin en el sector del Adriático, se ha mantenido tado por la casi absoluta paralización del VIII Ejército británico, que ha sido fomentado las dificultades de la marcha a cinco de los ríos que cubre cerrado de los ríos que cubre cerrado de los ríos.

RAMÓN MESA LLANO

LAS TROPAS ALEMANAS ABANDONAN CORINTO

Se combate a menos de 16 kilómetros de Bolonia

Cuartel general aliado del 16 diciembre.—Las tropas alemanas han abandonado Corinto, ocupación por los británicos en el transcurso.—EFE

BLOQUEO ALEMAN

El Cairo.—Informaciones recibidas en esta capital dicen que las alemanas han bloqueado el puerto de Corinto mediante la voladura de dos puentes y el hundimiento de varios barcos.

LAS PRIMERAS NEVADAS

Frente de Italia.—La primera nieve ha notablemente combate a menos de 16 kilómetros de Bolonia, en la carretera de Florencia hasta el Po. Ayer, aunque no convocaron especial de la agencia Reuter se ha dado cuenta aquí, ridiculamente hasta adelante, a pesar de la fuerte reacción del adversario y de las contraofensivas. Sobre las cimas de los Apeninos se ven ya las primeras nieves.

Un portavoz militar aliado ha declarado que el adversario de la posición, aliadas, que ocupan posiciones de montaña al sur del río del Po se ha establecido.

Se ignora si el propósito de ganar tiempo, mientras nuevas fuerzas demoralizadas más al norte.—EFE.

¡EMPRESARIOS!

Colaborando a la misión espiritual de todos los capellanes si solicitando el "Pago Automático" de cuotas familiares

NORTEAMERICA

Un nuevo equipo de salvamento

Wáshington (S. E. N. A.) —Los aviadores de la Armada norteamericana que se pierden en el mar tienen ahora a su alcance probablemente dados de salvarse, gracias a la multitud de dispositivos que ha inventado la Marina norteamericana.

De casi tres años de lucha encima de las inquietas aguas dades acuáticas del Pacífico, la Armada ha ejecuto un equipo de salvamento que va desde pequeñas espejos para las ser señales hasta diferentes tipos de botes y aparatos para transformar el agua de mar en potable.

El "New York Sun" describe la demostración de los dispositivos de salvamento de la Armada, en la que las lanchas dirigidas y los aéroplanos salvamento "Electrical" y helicópteros dirigen los resultados de las lecciones aprendidas en el Pacífico.

El periódico el periodista actuaba de espectador, los hom bres de la Armada se lanzaban en paracaídas desde los dirigibles, y inflaron sus botes de salvamento, pequeñas gible, mediante el anhídrico carbónico contenido en pequeños cilindros. Añade que "en paquetes de socorro adjuntos a los botes había todo lo que la Armada ha descubierto en sus años de lucha: cómo se conservar la vida mientras esperan que le salven, los asistancia químicas para hacer potable el agua; anzuelos para pescar, lo cuido para las cuenaduras de salvamento, y cuchillos concentrados; sustancias colorantes para indicar la posición del aviador; espejos de señales y botiquín de primer auxilio. Cada Marina, el aviador lleva un paquete individual de cura.

Se ha dado a conocer para las tripulaciones de tres aviones de bombarderos, un paquete por un xvión guiado por el brillante color verde esparcido en el agua por los que mos aviadores derribados, utilizando el colorante de que disponen. Describiendo un salvamento simulado, manó que "los botes "flaps" lo jados, para acortar la velocidad y la dirección de salvamento avanzó casi rozando los botes, enlazó de repente una hilera de grandes paquetes encerrados en fundas impermeables de color amarillo brillante. Los aviadores se apoderaron de ellos y en pocos minutos, qui rarto las fundas, y anzuelo la cuerda de un gran bote salvavidas de caucho, a medida que se inflaba, de que tenía ban sus compartimentos.

"En otros paquetes había un motor de cinco caballos de combustible, viveres y demás artículos". Wilder añadió que la Armada dispone de una lancha motora rígida, que puede lanzarse en marcadas desde el ala de un hidroavión "Catalina". También se han efectuado salvamentos en el mar con los botes de los aviadores, mediante un helicóptero, y con los de los helicópteros y dirigibles.

— Thomas MADISON.

Un punto delicado en las relaciones francoinglesas

La tensión obedece al asunto de Siria y el Líbano

París. — Las relaciones franco-inglesas han llegado a un punto delicado después del último Consejo de ministros franceses, celebrado anoche bajo la presidencia del general De Gaulle, dice Harold King, enviado de la agencia Reuter que transcribe.

La tensión obedece al asunto de Siria y Líbano, de la que trató el referido Consejo, en la que el ministro de Negocios Extranjeros, George Bidault, "informó a los ministros de sus colegas para rechazar la petición de los gobiernos de Cuatro puntos. La abandono del mandato francés sobre las fuerzas locales especiales, que se hallan a las órdenes de oficiales franceses. La presencia de Siria y del Líbano se apoya en la recientemente reconocida independencia de ambos países entre venciéndose Francia.

El diario "Le Figaro" afirma que las noticias sirio-libanesas son contrarias a los acuerdos vigentes que —dice— reconocen a Francia el derecho a mantener guarnicones sin limitación en aquellos países levantinos en tanto duraran las hostilidades. "Tuvimos que ejercer nuestro derecho— que el Gobierno británico fué consultado a ese respecto y declaró su completo acuerdo con Francia, por ello no sorprende la noticia del regreso al Oriente Medio del ministro de Gran Bretaña en Siria y el Líbano, general Spears".

El órgano socialista "Le Populaire" manifiesta, por parte: "No hemos olvidado los incidentes a que se encuentra vinculado el nombre del general Spears; sin embargo, parece que, en el momento actual, es necesario que reconozcan lo innecesario de referencar las tropas británicas en países en conflicto, ahora que están libres de toda amenaza enemiga".—EFE.

Combates encarnizados en las cercanías de Belgrado

Las autoridades alemanas ordenan la evacuación de la población civil de Varsovia, según una agencia polaca

Berlín. — Del parte alemán: "En los Balcanes continúa la noche contra las partidas de guerrilleros. Cerca ayer, ataques, ataques hasta la confluencia de Tholas (Tjoa) con el Danubio, al sur de Belgrado fueron repelidos. Ataques, ataques, del Danubio, Belgrado, Belgrado, Belgrado, y ataques, ataques, ataques, ataques, ataques muy encarnizados. Procedente de norte de Belgrado, la fuerza enemiga han desembarcado en otra Belgrado, en la frente, hubiera, alcanzada por las divisiones alemanas, en el centro de la defensa de Belgrado, en el Belgrado.

OFENSIVA QUE SE EXTIENDE

Londres. — La ofensiva que se encadena, por los bombardeos en la región de Belgrado, se ha extendido al sector de Rumelia, según la Oficina de Información Internacional.—EFE.

RUMANIA Y POLONIA

Londres. — Según informa la Radio Rumana y polaca, se ha establecido en Moscú, en el último 6 que parece seguir el mundo. Los Ejércitos, Ejército Rojo.

ATAQUES ENCARNADOS

Berlín. — En los Balcanes orientales, que tropas alemanas, del general Gen. Gerd Heinrich, han rechazado los ataques del adversario, muy superior en número, entre la Belgrado y el río Danubio, que a pesar de las dificultades del terreno y de las malas condiciones atmosféricas, en continuo ataque, en una treda de la defensa de Belgrado.—EFE.

OFENSIVA QUE SE EXTIENDE

Londres. — La ofensiva que se encadena, por los bombardeos en la región de Belgrado, se ha extendido al sector de Rumelia, según la Oficina de Información Internacional.—EFE.

ALIANZAS ORO-PLATA

Todos grados y calidades

TOMBURIA

Plaza de Guipúzcoa

Autobuses de San Sebastián Irún y Fuenterrabía

S. E. F. T.

REANUDACION DEL SERVICIO

desde las 14,30 horas de mañana, lunes con las siguientes salidas:

De FUENTERRABIA (de IRUN, cinco minutos después): A las 8,30, 11,30, 14,30, 18,15 y 19,30.

De SAN SEBASTIAN (Peñaflorida): A las 9,30, 12,30, 15, 16,30, 18,30 y 20,10.

Recorrido total: 22 minutos.

Restaurante - Bar VICTOR

Cocina abierta

Nueva Gerencia

Plaza de los Mártires, 2 Teléfono 11.678 BILBAO

Ducal

BENJAMIN MINGUITO Peñaflorida, 5

NOVEDADES EN CAMISERIA

Selecto surtido en americanas de sport.

Trincheras oliva

Botas lanfaría

Aficionados a la RADIO

REPARADORES

LOS ACESORIOS PARA VEHICULOS REPARACIONES, A PRECIOS DE FABRICA, EN RADIO GARIBAY

Garibay, 9, 1.° Teléf. 14.656

INDISCUTIBLE

Peletería SANFOR

El mejor surtido

Peletería SANFOR

No admite competencia

Peletería SANFOR

HERNANI, 21 - Telf. 11657

SAN SEBASTIAN

EL DOCTOR

don José Luis Ormaechea, tiene el gusto de ofrecer a su distinguida clientela su nueva consulta, instalada en Camino 1, 5.° centro. San Sebastián

Alfredo R. Antiguedad

Del Sanatorio de Andazarrate

LAVAPIES 8

Churruca, 10, 1.° Teléf. 14.055

Martes, jueves y viernes, de 4 a 7

Compro villa

en San Sebastián. Dirigiéndose a instrumentista. Ofertas por escrito a esta Administración, K. L.

La Casa del Marisco

Café del Norte

Participa a su distinguida clientela haber recibido los exquisitos PERCEBES y OSTRAS superiores

Garibay, núm. 4 Teléfono 14.394

Conferencia del director general de Arquitectura sobre el problema de la vivienda

Ante la Asamblea Nacional de Asociaciones de la Prensa

Córdoba. — En la sección del Congreso de Periodismo de las Ciencias, ha pronunciado una conferencia el director general de Arquitectura, don Pedro Muguruza, sobre el problema de la vivienda humildes. La conferencia ha sido una ampliación de los temas planteados sobre el mismo problema en el Congreso de Oporto de 1952. Dicha ampliación ha sido Muguruza la idea de un plan nacional, que ahora está, que ha sido expuesto también por el Ministro Secretario de la Vivienda. Recordando las diferentes formulaciones científicas dentro entonces hizo ver la necesidad de llevar a cabo una información completa que le permitiera conocer el estado del Estado, la situación actual de la vivienda y las diferentes características de la vivienda. — CIFRA.

ASAMBLEA DE PRENSA DISTAS

Barajas. — Durante los días 16 y 17 del corriente se celebrará en esta ciudad la Asamblea Nacional de Asociaciones de la Prensa. La directiva de la de Madrid, está ultimando la organización y ha visitado a las autoridades de Barajas para tratar de la llegada de los asambleistas.

Las sesiones se celebrarán en el salón de actos de la Sociedad Económica Aragonesa de Amigos del País. En honor de los asambleistas han sido organizados diversos actos. — CIFRA.

PARA LA CRUZ ROJA

Barcelona. — En el mueble del depósito francés ha comenzado la descarga de cincuenta toneladas y siguiendo las estadísticas, ella destina a la Cruz Roja internacional.

Dichas víctimas serán utilizadas en el transporte de mercancías a Rusia y de paquetes de ayuda humanitaria adquiridos y legítimos que de encontrarse en los campos de concentración de Burgos. — Cifra.

HA TERMINADO la conferencia de Dumbarton Oaks

Washington. — Con mitirio de la clausura de la Conferencia de seguridad internacional de Dumbarton Oaks, se pronunciaron los jefes de delegaciones de Inglaterra, Estados Unidos y China, que representaban, respectivamente, el doctor Wellington Koo, ministro plenipotenciario de la República, excelencia conjunta.

"Nos ha, comunicaciones, gobiernos representados en la conferencia ministro de seguridad mundial. Los representantes de los gobiernos, Las conversaciones han sido de la mayor importancia y de la mayor utilidad de un intercambio franco y amistoso de ideas y se han logrado como resultado la satisfacción internacional, y la organización internacional, en la mismo que nos mantiene la paz y seguridad."—EFE

Elecciones Sindicales

La campaña de divulgación —es la palabra, llamar de propaganda parece fea en España— que relea días se ha realizado por determinadas industrias, está arrtibando a su fin en Guipúzcoa, sale la prudimidad de las elecciones sindicales.

El productor es, da cuenta que que por primera vez en España los verdaderos trabajadores, los productores, y porque es cultura van a tener participación en la gestión de los grandes problemas sociales y económicos, de Falange, que ya que hay que llevar a los obreros a la gestión de los destinos de los trabajadores que ellos, en Guipúzcoa, van a elecciones.

Ahora tenes, absolutamente todos los trabajadores, pertenecen a la Falange, tienen los derecho a elegir sus representantes en las elecciones sindicales de su quirido centrodiq ula Falange, con la designación de los vocales jurados de los antiguos Jurados Mixtos y nada mas ahora de que está ejecución existe, en la actualidad, ya que los Mixtos eran elegidos por determinadas ideologías políticas y en esta elección cada cual tiene su propio y profesionalismo político.

Si el Pais verdadero y virgen, a que, que Sindicato Sindicato organo de su rigen y representa, y porque, de todos los justos, el que los tendrá, los tendrá.

La cosa es clara. La elección está en su tiene cualquier partido y por lo tanto, las eplicaciones de Falange, Sindicato, ella, trata simplemente de ayudar a que los que van a constituir la Junta Social del Sindicato o Comité que se elegirán bajo la dirección de Falange, se ajusten a los acuerdos con los representantes de Falange, que, en la elección, unitaria del jefe de la Falange, ellos, en la elección de los representantes de los sindicatos, ellos, ellos, se efectuará, dentro de, las faltas cual y tallers, y en la elección sometida a una informacia por ellos.

Esta es la diferenciación que existe entre una elección de carácter sindical que es que es a carácter, de la que es elección de los jurados.

Es preparado que lo opus el trabajador.

Boletín Provincial del MOVIMIENTO

SECCIÓN FEMENINA — Se ruega a la camarada Mª Dolores Ortiz de Zárate y Fernández de Zárate de Belmonte, pase por el Departamento de Prensa de Sección Femenina de Falange Española Tradicionalista y de las JONS (Prim. 21 segundo).

Pregón sindical

S. P. DE LA ALIMENTACIÓN. — El día mañana, los Sindicatos de la Alimentación con sindicato constituyo a 0s industriales encuadrados en ella Sindicato, con, la mayor urgencia, que se abstengan de efectuar compras de ningún tipo hasta tanto, tedinan nuevas noticias. Todo esto de acuerdo con indicaciones de la Comisaría Central de Abastecimientos y Transportes.

—Se recuerda a todos los comerciantes adscritos a esta Delegación Provincial, la obligación que les obliga la Circular de 5 de agosto pasado, "B. O." 12 de agosto, de dar parte, mensual de existencias de Tejidos nacional y extranjeros mezclamos, a las respectivas Delegaciones de Abastecimientos y Transportes por medio de las Delegaciones Provinciales de la Alimentación.

OFERTAS DE TRABAJO.—Se ofrece señorita de compañía o ama de llaves, con inmejorables referencias.

—Se necesita quinielas, especialista en Madrid.

—Se necesitan mamposteros, trabajar en Bodegas Jornal, 20 pesetas.

—Se necesita cocinera para cantinera fina.

—Se necesitan de esta provincia, se precisa maestro cortador para sastrería.

—Se ofrece oficiala camisera, con buena conducción.

—Se ofrece taquimecanógrafa, con conocimiento de contabilidad, de preferencia.

—Se ofrece dormitorio especial, todo lujo, refiere.

—Se necesita albañil, joven.

—Se necesitan guarnecedores de coches, ayudantes y oficiales.

—Se ofrece oficiala peluquera.

—Se ofrece taquimeca de 16 años.

—Se ofrece limpiador de dentaduras, conocimientos de barbero-ayudante.

—Se ofrece chica para ayudarnina.

—Se ofrece peluquero de primera.

Informes: Oficina de Colocación. V. Pradera, 20 bajo.

Palabras cruzadas

PROBLEMA NÚM. 818

HORIZONTALES: 1. Bretón. 2. Cargar. 3. Tiempo. Letra "agro". 4. (Al revés) Jefa. Ave. 5. Tonto. 6. Un periódico barcelonés. 7. Lo que se hacía en la edad media. 8. Ciudad inventada. Pron. 9. Sonido.

VERTICALES: 1. En popa. Realizado. 2. Demostrativo. 3. Río. 4. Letra de otra. Pueblo latino. 5. Lo hacen los niños. 6. Arma. 7. Ministro.

SOLUCIÓN AL PROBLEMA NÚMERO 817

HORIZONTALES: 1. Pirineo. 2. Acedo. 3. Letra. 4. Mediodía. 5. Ala. 6. Alela. 7. Ana. 8. Ir. 9. Ala.

VERTICALES: 1. Tabiques. 2. Cos. 3. Ir. 4. Ser. 5. Pradera. 6. Sala. 7. D. Ad. 8. Ne. Ala. 9. Arma. 10. Ir. 11. Mentira.

Se va a ampliar la Asamblea Consultiva francesa

Al primer mitin político del Movimiento de Resistencia en París asistieron 25.000 personas

París. — La Asamblea Consultiva francesa va a ser ampliada hasta 248 miembros, en la sesión que se celebrará el día de hoy, aprobado durante, una pequeña colorada hay, la presidencia del general De Gaulle. La ampliación política de dicho alto organismo ante la Asamblea.

149 representantes del Movimiento de la resistencia interior. 99 representantes del Movimiento de resistencia fuera de Francia.

60 diputados senadores elegidos antes, del armisticio con Alemania.

Arbitros para la Liga

Madrid. — Para dirigir los partidos, el fútbol de hoy, corresponderíamos al campeonato de la Liga, los siguientes colegiados los siguientes árbitros:

Primera división.

Barcelona: Armada, señor Iturralde.

Madrid: Aviación - Casa blón, señor Cruella.

Sevilla - Sabadell, señor Mendez.

Atlético de Bilbao "Real Madrid, señor Ortiz.

Valencia - Real Gijón, señor Villalta.

Coruña - Real Madrid, señor Gonzalez.

Sevilla - Español, señor Gonzalez (Pilcido).

Segunda División.

Acero - Tolosa, señor Antón.

Zaragoza - Constancia, señor Mangula.

Real Sociedad - Barcaldo, señor Rodríguez (Cárdenas).

Alcoyano - Real Betis, Ba señor Ortiz.

Mallorca - Club Celta, señor Ferrer.

Ceuta - C. D. Leonesa, señor Oliná.

Gerta - Santander, señor Ocaña.

Tercera División. - Grupo tercero:

Erandio - Arenas, señor Gonzalez (P.). Ver Ortiz.

Sestao - Vasconia, señor Aurre.

Alava - Real Unión, señor Ascasi.

Mirandés - Tolosa, señor Ritoma.

Indaucha - Durango, señor Ortiz.

Hazañas de un velero a siete millas de Las Palmas

Llueve torrencialmente en Gijón y nieva en Cazorla

Las Palmas. — Ha zozobrado a siete millas de la bahía el velero "Cillero" que navegaba con rumbo a Gibraltar. El barco había salido a las cuatro de la madrugada de ayer, con 1.200 cajas de cerveza. Cuando se encontraba a siete millas, un golpe de mar lo hizo naufragar tan rápidamente que sólo dos tripulantes de los siete que constituían la dotación, pudieron ganarse al nivel. El resto perecía, entre ellos el capitán, Esteban Ibañez Lizarra, natural de Valencia; un contramaestre, un marinero y un cocinero. Se salvaron dos marineros y un motorista que parece haber estado tres días en el buque zozobrado.

Impresiones ordicianas

HOY, EN ARANA

Villafranca - Ordizia:

Después de obtener una clara victoria, sobre de la clínica nástica de Ulia, en la primera jornada de ayer se celebrado lajas del día, se presentan de nuevo los colegiales ordicianos ante su público.

El once de turno correspondió al mitiar del Villafranca, considerado por muchos como el club más difícil del grupo. Y para estar a cubierto de sorpresas necesarias, fecharadelante que pulieza productiva, por creer un triunfo fácil de los locales, en Arana fecharía lo más notable del cardro de Ordizia de Villafranca que, en sus condiciones de celaraje se tenía que.

El partido dará comienzo a cuarto menos cuarto y es creencia general que nuestro equipo continuará al mando del grupo de clasificación.

Se vende farmacia en Arrióla (Navarra) por defunción del titular. Se cede en alquiler la casa. Informes: Antonio Pérez, Arrióla.

DR. ANGEL EZIAGUIRRE TORRENT Y PULMONES Elcano, 1. 1.º Tfnl. 13.500 De 11 a 1 y de 3 a 6. - C. D. 47.

¡OH! QUE RICA BRILLANTINA

Esta BRILLANTINA INTEA Ideal para conservar la duración del cuello de ambas prendas y mantener Ha llamo grupo, de Bombín y no dejar de ser, Ha llamo grupo, de Bombín y no dejar de ser, Ha llamo grupo, de Bombín y no dejar de ser,

Los deportes en EL DIARIO VASCO

En la Segunda División de Liga

UN RATO A PRONOSTICOS...

Salvo los encuentros de Jerez y Alcoy, el resto de partidos resultan bastante de pronóstico aventurado. Pero hemos de hacerlo del encuentro de Torrero. En el resto de las pugnas, centramos tiro en referencia al los equipos "vialeros". No obstante, no creía dia compensada con el esfuerzamiento del factor ramos. Por experiencia sabemos lo que esto significa. Más de un encuentro ha quedado resuelto por la influencia decisiva del público. ¿Pero puede ello restar posibilidades de victoria a los que extrañan el ambiente?

Veamos...

Los centros, no pitan este año. En ninguno de los partidos celebrados han logrado hallar el camino de la meta contraria. Excepción esta hecha. Lo cierto es que, vamos a catalogar al equipo santanderino, recién ascendido al grupo, como uno de los favoritos para el mes tiene el otro lado del Estrecho posibilidades de vencer.

Desenvolvéchan la ocasión! ¡Bien por el Santander que lo que hace quince días consiguió la Cultural Leonesa, hace ahora repetir ellos esta tarde. Y animaremos hicieron el viaje de ida. ¡Veremos qué es lo que les depara la suerte!

Los leonesas se desplazan hasta Alicante. Y el cambio de clima puede ser propicio a la sorpresa. Sorpresa un cuarto al resultado, naturalmente. Reconocemos la valía del equipo herculino y más de una vez nos hemos ocupado de ella. Pero nos hacemos cargo también de la buena forma de los "naranjeonesas. Quizá en Bardín se hayan aprendido aquello de "mosca muerta, tanto monta..." y decidan las cosas con un empate. Esa es al menos nuestra impresión.

Vamos ahora hasta Mataróra. Apreciamos más calidad en el juego gallego del Calta que en el de los mataróricos. La diferencia no es mucha, es verdad, pero sí la suficiente para que al término de la contienda veamos a los gallegos con más puntuación que los locales. No vamos a pretender ¡ilusos que a los gallegos —gente de mar por lo general— les mares el largo desplazamiento. Pero sí creemos que los mirones harán doble de facultades. ¿Qué decir pues? Los partidos decisivos de encuentro de Torrero. En el resto de las pugnas, centramos tiro en referencia al los equipos "vialeros". No obstante, no creía dia compensada con el esfuerzamiento del factor ramos. Por experiencia sabemos lo que esto significa. Más de un encuentro ha quedado resuelto por la influencia decisiva del público. ¿Pero puede ello restar posibilidades de victoria a los que extrañan el ambiente?

Veamos...

Los centros, no pitan este año. En ninguno de los partidos celebrados han logrado hallar el camino de la meta contraria. Excepción esta hecha. Lo cierto es que, vamos a catalogar al equipo santanderino, recién ascendido al grupo, como uno de los favoritos para el mes tiene el otro lado del Estrecho posibilidades de vencer.

Desenvolvéchan la ocasión! ¡Bien por el Santander que lo que hace quince días consiguió la Cultural Leonesa, hace ahora repetir ellos esta tarde. Y animaremos hicieron el viaje de ida. ¡Veremos qué es lo que les depara la suerte!

Los leonesas se desplazan hasta Alicante. Y el cambio de clima puede ser propicio a la sorpresa. Sorpresa un cuarto al resultado, naturalmente. Reconocemos la valía del equipo herculino y más de una vez nos hemos ocupado de ella. Pero nos hacemos cargo también de la buena forma de los "naranjeonesas. Quizá en Bardín se hayan aprendido aquello de "mosca muerta, tanto monta..." y decidan las cosas con un empate. Esa es al menos nuestra impresión.

Vamos ahora hasta Mataróra. Apreciamos más calidad en el juego gallego del Calta que en el de los mataróricos. La diferencia no es mucha, es verdad, pero sí la suficiente para que al término de la contienda veamos a los gallegos con más puntuación que los locales. No vamos a pretender ¡ilusos que a los gallegos —gente de mar por lo ge-

Eguiguren

LOS CAMPEONATOS NACIONALES DE BOXEO

Elustondo y Mendicute campeones de España

¿Un encuentro internacional con Inglaterra?

(*Servicio especial para* EL DIARIO VASCO)

Zaragoza. — No tuvo suerte Guipúzcoa en la clasificación por regiones. Triunfaron dos de sus peleáticos por partido, hasta ahora. Con merecimientos o sin ellos —ahí está el Barcaldo— esa es la realidad. Reciba esta tarde al Betis. Y prote a la dureza del joven valenciano, se dejará sentir en Alcoy el malabarismo del juego andaluz que emplean los bélicos. Un empate, pudiéndolo conseguir, sería valioso.

En Torrero, el Zaragoza recibe al Constancia. A un Constancia, desconocido esta temporada, que tiene sin estrenar su tabla de puntuación. Claro está que eso es ahí, en Torrero, donde los enemigos que en las tocados en suerte hasta la fecha, han sido de la zona gallega. Pero esta ver —no hay dos sin tres— se ha correspondido otro. Y el odicio otro se guirá una semana más, empañando la enfería constante de antes de comenzar la Liga...

No creemos que haya muchas dificultades en ferer, esta tarde, para que los dos puntos se queden en casa. Existe mucha diferencia de clase con los ferroviarios y tienen además en su favor el factor campo. Deseamos pues una pueble sorpresa...

Y nos queda el encuentro de Atocha. En plan de revancha viene el Baracaldo. Como todos los años —excetos de la cantera vizcaína— ha tomo consejo formar un conjunto potente y lleno de entusiasmo. Por las reseñas de los periódicos bilbaínos, declaramos que el Alcoyano se llevó de Lasesarre inmerecidamente los dos puntos. De haber acertado aquellos dos penalty, otra cosa hubiera sido. Mas aquello pasó ya. Y hoy vienen con afán de dar fe el todo lo que tienen. No obstante, si los domesticaran no se da dominar por la continua, todo quedará en quinta.

Eguiguren

Federación Guipuzcoana de Fútbol

Se pone en conocimiento de los jugadores de fútbol que a continuación se relacionan, de presentarse en esta Secretaría hasta mañana, día 9, a las once de la tarde, para informarles sobre el partido, del día 12 del presente mes, en Bilbao.

Zugasti, Lezohundi, Ontoria, Arteaskoa, Guisasola, Echart, Rioijula, Audoni, Sudupe, Azcamendi, Merino, Martínez Altuna, Tierra, Lostao, Pellas, "Chi", Urquiola, "Chuchi". EL SECRETARIO.

AUN A VUELTAS CON LAS TRAINERAS

Pedreña no ha retado a Orio

Ocurre lo que no ha dicho y no ha escrito nunca a cierto periódico de Pedreña. Orio con determinada, cuidadosa posteriormente —cuidadosa de no decirlo— esta la Prensa mismamente desconocido en nuestro.

Para que no haya dudas a esta respecto, los colegas santanderinos afirman que ya que en Santander no Pedreña ha pensado en retar a los de Orio. Decente de un telando en el encuentro de Bilbao, ya ligeros y de una vez, aquel arte que fueron los ortolanos y no Pedreña, que les tocaron un otro. Porque, además, los periódicos de Santander, los defraudan con ellos.

¿Qué dirán a esto los aficionados? Nosotros recogimos la nota, sin más comentarios. Cuando se publicó si ya pensaban los que pensaban y lo pusimos en duda. Aun conociendo la inevitable remisión de Pornuguéis de hace dos años cuando en torno a un ambiente parecido al de ahora, discutieron, un acaso semejante. Y está en nuestra memoria el resultado de la famosa reunión y el desarrollo de la misma.

PELOTA

El domingo próximo se iniciará el campeonato de Guipúzcoa

Hoy en el Urumea y en el Astelena

Esta tarde se desarrollará un gran festival en la concurridísima cancha pectoítina donostiarra. El programa, que no requiere una detenida presentación, ya que lo avalan los mejores rumbíticas, será el siguiente:

Juan Aldaz y Sarasola, Beitia y Ugarte, contra Jauregui, Ibarra, Diñez; luego la encomendada a Mario Zabala quien, se a mantenerse, estará enseñando de los diesparos iniciales de su bando y cuidar el "slo" de gele.

Los Salaundi, I y III, compañeros de Goicoechea II y Abaríguetia; y por ultimo, Sagarna y Juan Martín contra Mendiburu y Pérez.

Al menos, sobre el papel ¡hermoso festejo!

* * *

Mientras tanto convivo, no olvidad el festival extraordinario del martes, en el Frontón Urumea: Unzaga - Goicoechea, Altuzar - Escudero y Ugarte; y Salaundi III - Mondragón y San Martín.

El ambiente —que hoy, precisamente, cumple, dos y nueve hermosos años, ¡estrabaruchas, joven "ioto" gitáneo!— y el "mago" de Arenia están como objeto de amplios comentarios. Y, no es para menos.

* * *

En el histórico Astelena, de Eibar, se exhibirán Arrien II, Bulinga, Curtabitarte y Galiastegui. Atrícoha es un pelotari grande —siempre lo pide— y al partner, va vencido al anterior pasajero. Y Bulinga, figura distancia ultimamente, prolongará batir a Curtabitarte. Es, ahí, y de los dos más sobresalientes seguiero, la expectativa de un gran "combate" más uno de los "estrados" más brillantes.

En Eibar es destacó como notable pelotari en el campo de las Afficionados al joven de Mondragón. Y en el Astelena quería experiencia, bien apadrinado por Galiastegui. Y como si ahuyentar de "Aulitarte" lo de siempre todo, en su pueblo deberá —si le es posible— escoderse.

Y a continuación, Amarillo, el de Lequeitio, aparecerá en una competición curiosa en la cual participan tres veteranísimos: Atiaga que acompañará a aquel, Bado y Altuna. Un trío de establecimientos jugadores —"viejo, gloria del deporte vasco", como dice, un amigo, bajamente dice— y que retrotraen la memoria a una época maciata inesmemiento indigo que la actual.

Y para final: mano a mano entre, Olazar y Querejeta. ¡Ya está bien, pa!

* * *

Anoche se cerró la inscripción para los participantes, en el distrito donostiarra del campeonato guipuzcoano. Las remesas recibidas en el organismo federativo han superado los cálculos.

Ahora conferen la gran labor para los organizadores. Y el domingo próximo, por la mañana, se celebrará la anectada de los diferentes torneos en nuestra ciudad.

En los distritos se continuará más tarde.

Uno de los detalles que quizá llama más la atención es la concurrencia de Aschabur y Arocella, declarados eliminatorias de Gofrett, al torneo donostiarra. Con ella, los festivales que según más significan. Y el hecho, de duda, aparecerá en los actuales concurrentes al Astelena. Y donde con mucha afán se está laborando por nuestro deporte.

ONDARRAITZ

Los partidos de anoche en Vergara

Ayer, en el Urumea

No voy a describir a este notable remontista como una revelación del varonil juego pero sí consignar que si pretaxera que la colocado en un puesto preferente entre las figuras de segunda fila.

Ayer volvió a enfrentarse con una combinación poco ha laguiña para su bando. Frente a Lamperena y Arrubla frena, y Soto formaba parte con Marich.

El encuentro resultó entretenido por la bonita ejecución de los cuatro pelotaris. La pelota, toda ella muy competida hasta el tanto 35, último contacto registrado. Ya vo un fin favorable a Larra-

FUTBOL REGIONAL

Vasconia Chiqui-Ondarreta

Un buen encuentro mañanero, en Amara

Sin tener importancia a oficial, Equizar-Motrico, por equipos y ya en un otro más modesto, se ha enfrentado ayer, también por la mañana en Amara, a otro conjunto de los otros, el número Monejicul, quien suspendió la tarde, dicen de toda, ya alcanzó a interés de la última jornada.

Esta tarde, hasta este torneo, la hubiéramos clasificado de tal fiesta para el club verde. Hoy no. Bajo, como decíamos ayer, de juego de falta en principio puntal. Octeta, el once del Amigo, y en continuación. Bueno, mucho más fuerte que ayer, el Vasconia Chiqui, la hasta de esta mañana, se igualó y se hizo fuerte y por dimás competido. Usted lo vió. Arcaba, pues a pesar un buen esto y no que de Ilarreo en el ala izquierda de la vanguardia, amarrarcia. Ora, suela.

El Ondarreta Ulle-Beaban pudo resultar un "bueno" para los "vasconas" si no jugara dado el primer momento fresco al ardor combativo y cada una del conjunto ulistarra.

Una "pena, en suma" el actual Industria para Vitoriano. Además en Arena, ¡Mi hanga! Marcha inestado el Irún. Hoy tiene una prueba, definitiva frente al Rayo Ingrefe. Jugó, por cierto, de la que dudamos que no forman tan mal equipo, pero a tanto tiene que hacer frente a un Montrejuic que no ingenia la falta, arma el dominio, pisando, Manzil, Arregui, Sagarzazu y J. Marra Arbeiburu. ¡Hoy que gana!

Sin ninguna reflexión, pero sino cualquier falicio adoo los modoatitiros. Ribertoro a Mata. Mi, no ¿Cómo se atreve tira a delirar hoy?

Pa Gal: Ed. Mantagutarra-Elendal, Aeres.

Pa Barcelona 145 Tolosana-Ali dodin, Ribertoro.

Pa Arena 3: Garbi Alai-Aéreo, Bordegue.

Y ya... ¡sol, no se olvide!

NAU

El Vasconia a Sestao

También, los chicos de Antón Arrillaga tirón hoy un encuentro importante de desplazarse a Sestao para contendo con el titular. Partido de trabajo-delicia en el que a jugarse aceptaría según puntos los vascoinitas se ¡Marchi inmejoablemente dentro de su grupo.

El Vasconia, que asistirá en el Pullman de la mañana, presenta

PELOTA

Baracaldo-Real Sociedad, esta tarde en Atocha

Tellería, repuesto de su lesión, jugará

Convocatorias

CLUB DEPORTIVO C. E. S.

Se ruega a los jugadores de esta Club que a continuación se citan, se presenten hoy, domingo a las 5.30 de la mañana, en la parada de autobuses del Buiesar, para trasladarse a Michelin con motivo de jugar un partido de campeonato contra el Lagun Artean: Martínez, Altuna (suplente), Richart, Gulasola. Mendiabal, Pérez, Ortiz, Zaldua, Zubeldia, Correa y Pazza.

El delegado

C. D. LAGUN ARTEA.— Se ruega a los jugadores que se citan a continuación: Tellería, Vidal, Alzpúrua, Ben goechea, Errandonea, Larralde, Arregui, Bates, Igós, Mendiabal, Solagurren Chopitea fué derrotado, después de cargar en el primer asalto, por Cruz, del Sur.

Hubo también unos combates preliminares con objeto de apreciar las posibilidades de jóvenes boxeadores para una selección con vistas a un encuentro internacional, con el equipo "amateur" de Inglaterra.

EL DIARIO VASCO

San Sebastián, 8 de octubre de 1944

El ministro de Justicia puso ayer la primera piedra en la nueva Prisión

(Viene de 1ª página)

dio, derivarse incontables beneficios para la Humanidad en todos, no permite hacer un llamamiento a los hombres de gobierno ministros y directores de Penal de Prisiones, para suficientes autoridades que para terminar la tarea, se da a los presos de Alemania una «Prisión extraordinaria, obsequio del Ayuntamiento de San Sebastián, y se permitan las visitas familiares.

Y nada más, señores, simplemente, sencillamente decir que en la actual situación, nuestro pleno de efusión, del Estado, que hoy pudo honrar esta autoridad de la ciudad de San Sebastián.

(Viva Franco! ¡Viva España!

La contestó el ministro de Justicia en breves y elocuentes palabras, ofreciendo que en el feliz resultado de las gestiones realizadas para efectuar el traslado de la Prisión Provincial a otro lugar, se tendría en cuenta será emplazada. Indicó a los presentes que la ciudad de San Sebastián revelaba su hidalguía y hospitalidad y deseaba que este edificio de representación la unión de España, que quedaría ahora todo lo que redunda para el progreso de esta Capital.

Terminó diciendo que España va regida por un Caudillo que se preocupa constantemente de del bienestar de los españoles, y que la grandeza de la Patria será segura, ya que Dios está con nosotros y nosotros con Dios.

Se procedió a la colocación de la primera piedra, echando el primera paletada de cemento el señor Aznón, y luego los bidones el director general de Prisiones, el gobernador civil, el gobernador militar, el presidente de la Audiencia, el alcalde y el presidente de la Diputación, dándose por terminada la ceremonia.

El ministro fué despedido a los acordes del Himno Nacional, tradicionalmente, y se dirigió a la Casa Consistorial, donde se celebró el banquete en honor del ministro.

ENTREGA DE UNA PLACA

Momentos más tarde llegaba al Ayuntamiento, que estaba engalanado con tapices y flores, seguido de acordes de "Aquí jauna" donde ya se habían congregado todas las autoridades civiles y militares y jerarquías del Movimiento, damas, personalidades, etc. A Ayuntamiento al se hor Aznón se distinguían, entre otros y su hellina hija, diferentes jerarquías del Partido, subdirector general y secretario particular, la señorita y señora de Aznón fueron obsequiadas con preciosos ramos de flores.

El alcalde, terminado el ofrecimiento de la placa, dicciendo que el acto celebrado por la mañana simbolizaba la realización de los anhelos, lanzados sólo anteriormente por la capital donostiarra, y que ello se había conseguido gracias a la ilusión, gracias a la colaboración del señor director de Prisiones, y a la buena acogida, por parte del ministro de Justicia, a quien se le simpatiza en hacer entrega de la llave en nombre de la ciudad y del Ayuntamiento.

El ministro respondió al acto contestando que estaba dichoso de ver fundar los montes se confunden con los tiernos de labor que arrancan de sus propias laderas, ha de reflejarse también en los corazones almas, dándoles aquel alto sentido moral que como dice nos más calificada fuerza. Y en nuestra Patria, fundada en vuestra grandeza futura que se halla firmemente ligada a la de España, y que se funda tanto en la lealtad de vuestro carácter como en la Providencia, que ha dado a vuestra ciudad el caudal inagotable de su generosidad, en la personalidad del Caudillo, que tan dignamente la rige. Todos nosotros, españoles, dignos en un hac indestructible, nada se nos puede ofrecer interrumpir el gran proceso de rehabilitación de España, de que nos hallamos entregados en cuerpo y alma.

Después se sirvió un aperitivo y seguidamente, el ministro, acompañado de autoridades, trasladaron a Ayuntamiento, donde sirvió el banquete.

EN LA DIPUTACION

Más tarde, el ministro se dirigió a la Diputación Provincial, donde se le hizo entrega de una placa, que también se colocará en la nueva Prisión, y también se dirigió a los presos, que también se colocará en la nueva Prisión, y también se dirigió a los presos, que también se colocará en la nueva Prisión, y también se dirigió a los presos