El Caudillo firma un Decreto modificando la organización de la Administración Central del Estado

EL DIARIO VASCO

Año VI - Núm. 1414-0,15 — MIERCOLES, 9 de agosto de 1939 - Año de la Victoria — Garibay, 34 - San Sebastián

Se crea la Junta de Defensa Nacional, bajo la presidencia del Generalísimo, compuesta por los ministros del Ejército, Marina y Aire

Los Ministerios serán los siguientes: De Asuntos Exteriores, Gobernación, Ejército, Marina, Aire, Justicia, Hacienda, Industria y Comercio, Agricultura, Educación Nacional, Obras Públicas y Trabajo

ARTICULADO

Artículo primero.–La organización de la administración central del Estado establecida por las leyes de treinta de enero de mil novecientos treinta y ocho y veintinueve de diciembre del mismo año, se modifica en los términos de los artículos que siguen.

Artículo segundo.–Los Ministerios serán los siguientes: de Asuntos Exteriores, de la Gobernación, del Ejército, de Marina, del Aire, de Justicia, de Hacienda, de Industria y Comercio, de Agricultura, de Educación Nacional, de Obras Públicas y de Trabajo.

Artículo tercero.–Se suprime la Vicepresidencia del Gobierno, pasando a depender de la Presidencia los organismos y funciones que dependían de aquélla. Se escinden la Dirección general de Marruecos y colonias, la cual formará parte del Ministerio de Asuntos Exteriores. Se crea la subsecretaría de la Presidencia con las funciones que correspondían a la extinguida subsecretaría de la Vicepresidencia y todas aquellas otras de gestión que se le encomienden.

Artículo cuarto.–Como órgano directivo de la Defensa Nacional y coordinador de los tres Estados Mayores de Tierra, Mar y Aire, funcionará la Junta de Defensa Nacional, bajo la presidencia del Generalísimo, y compuesta por los tres ministros del Ejército, de Marina y Aire, los jefes de Estado Mayor, y actuando de secretario, el general-jefe del alto Estado Mayor. Podrán formar parte de la Junta, cuando sean convocados los ministros de Industria y Comercio y Asuntos Exteriores y los jefes de Industrias militar, naval y aérea.

Artículo sexto.–El Ministerio de Trabajo comprenderá las direcciones de trabajo, de jurisdicción del trabajo, de previsión y de estadística. Pasarán a depender del Secretariado Nacional de la Falange Española Tradicionalista y de las J. O. N. S. todos los asuntos relacionados con las actividades sindicales.

Artículo séptimo.–Correspondiendo al Jefe del Estado la supremo potestad de dictar normas jurídicas de carácter general, conforme al artículo decimoséptimo de la ley de treinta de enero de mil novecientos treinta y ocho, y radicando en él de modo permanente las funciones de Gobierno, sus disposiciones y resoluciones adoptan la forma de leyes o decretos, podrán dictarse aunque no vayan precedidas de la deliberación del Consejo de ministros, cuando razones de urgencia así lo aconsejen, si bien en tales casos el Jefe del Estado dará después conocimiento a aquel de tales disposiciones o resoluciones.

Artículo octavo.–Los actuales servicios nacionales de la administración central, se denominarán, en lo sucesivo Direcciones Generales.

Artículo noveno.–Por el Ministerio de Hacienda se proveerá a la dotación de nuestros Ministerios y organismos que se creen, efectuándose las transferencias y habilitaciones de crédito que sean precisas.

Disposición final.–Quedan derogadas cuantas disposiciones se opongan a lo establecido en los artículos que anteceden. Así lo dispongo por la presente Ley, dada en Burgos a ocho de agosto de mil novecientos treinta y nueve.–Año de la Victoria.–FRANCISCO FRANCO.–(Cifra).

PREAMBULO

Exposición del Estado. — Ley de 8 de agosto de 1939, modificando la organización de la administración central del Estado establecida por las de 30 de enero y 29 de diciembre de 1938.

Terminada la guerra y convencidos los tiempos de la reconstrucción y renacimiento de España, es necesario la adaptación de los órganos de gobierno del Estado a las nuevas exigencias de la situación presente que permita, de una manera rápida y eficaz, se realice la desinvolvimiento, nuevo y ordenadamente de España. Ello aconseja una nueva más directa y gráfica vía del Estado en el Gobierno, así como distribuir aquellos ministerios cuyo fin exclusivo que, fundidos en un solo ministerio por imperativos de la guerra, entorpecerían hoy la labor de creación de nuestro nuevo Estado, sino, actualmente, para su coordinación y superior dirección, a los órganos directivos del Estado en su conjunto, en orden a su inmediato trabajo. Y a reserva de lo que se ordenase en la futura ley de ordenación del ministerio del Aire, para depender del Departamento, aquellas funciones relacionadas con la aviación también por ser tales días motivo de la línea jerárquica del Partido. En su virtud, el Gobierno

Pasaremos voluntariamente a guerra que nos impuso la guerra, y consumido gustoso cargoso esfuerzo, se impone en todos momentos en la marcha progresiva del renacimiento de España.

Con certera visión, el Caudillo, en el Decreto que publicamos, adapta a los órganos de Gobierno del Estado a las nuevas exigencias de la situación actual, para no una manera rápida y eficaz llevar a la práctica la obra de reconstrucción en ello, el engrandecimiento de nuestra Patria.

Es esto la implacabilidad directa y personal del Jefe del Estado, la que da una manera clara y ordenadora en la Nación hacia los derroteros que el prosperidad actual. Y para llevarlo a la práctica dirigiendo aquellas autoridades ministeriales que, fundidas en otra anteriormente, en la Ley Ministerio, por imperativos de la guerra, ahora son acompañadas directamente a la Presidencia, y distribuidas las supremas dirección a las cuidadosa eficacia del Generalísimo.

También se crea en la nueva reforma del Estado un órgano permanente de trabajo, que continuará y dirigirá todo lo relacionado con el mismo, dándole la máxima vigencia. A reserva de lo que dispongo en una futura ley, se designan de una Ministerio, para que, en el Departamento de Estado, el Partido, aquellas funciones relacionadas con la actividad sindical que en estilos convenientes haremos ante.

La modificación que en la organización de la Administración central hoy se trata a cabo, obras también determinado, harmonía en su número de ministros.

La reorganización de la Administración Central

EL DIA 15 DE AGOSTO ES LA FIESTA DE LA FLOR

ESPAÑOLES

CONTRIBUID con vuestro DONATIVO espléndido el sostenimiento de los Sanatorios donde son atendidos los tuberculosos de España, que con su esfuerzo os trajeron la España Una, Grande y Libre.

ULTIMA HORA INTERNACIONAL

Praga, 7. — Del estado al hoy a atención internacional ha experimentado modificaciones muy escasas de poco respecto al ambiente de guerra, aunque los comentarios de la Prensa británica y de la francesa mantienen que en los días más bajos la tensión entre Dantzig y Varsovia ha disminuido.

Londres y París se felicitan de que el Senado de la ciudad libre haya permanecido inactivo ante el Gobierno polaco con relación al sistema aduanero, mediante el que el crédito de Varsovia negará la factoría hilitica de Prusia oriental. Téngase en cuenta, de dificultad de orden político para la reincorporación al Reich de los alemanes de Dantzig, que se ha creado sólo aduaneros que Polonia cierre en otra forma la frontera con Prusia. Dantzig pasaría de hecho a la enteramente alemana. Pero la cuestión aduanera de que la ciudad libre haya decidido negociar en vez de tratarla la Dietina por su mano, no prejuzga que esta última haya perdido autoridad. Pídelo que por mayoría pide el Senado, pluralismo en términos nacionales. De un lado Polonia, partida en dos mitades, está overtaxed en el conflicto siguientíbico; Polonia, en cambio, vuelta entre dos fuerzas, tiene de hacer compromisos con Roma el Partido antisemitismo, y la de mantenerse en buenas relaciones con el Eje. Esta segunda ha prosperado, según parece, en los días recientes.

A. T. E.

LA LEY DE PROPIEDAD INTELECTUAL

Madrid.–Ha sido promulgada la ley de derechos de autor, que establece el Estado español, en la redacción del proyecto de Ley sobre la propiedad intelectual, realizado en cuanto lo fuito de alemania, bajo la dirección de personal con que hasta hoy había hecho la ley de 1879.

Entre la arcaica ley española de 1879 y la de 1933 de las necesidades que se exigían para que la ley, en la altura de la legislación internacional vigente en los cuarenta que llevaba parte a más estarían, la ley de 1933 de la Internacional de Berna, ratificada en Berlín en el último año. Es de nuestra los días de la ley de 1879 que ha sido sustituida, la ley de 1933 que ha sido sustituida, la ley española de 1933 que ha sido sustituida, la ley española de 1933 que ha sido sustituida, la ley española

Estos son los nuevos modelos de sombreros que lanzan los creadores de la moda femenina para el próximo otoño. Podrán apreciar que su mayor novedad estriba en el adorno de plumas. El valor de la mujer es sobradamente conocido.

(Dibujo de Angel Ascona).

Teatros y Cines

Triste historia del Okapi

LOS niños y las muñecas de París existen alumnos aquí, pero, pese en el Vincennes sacaban de instalar un nuevo pensionado.

De temple de el Okapi, existe animal parecido a un gran antílope, con cuerpo de jirafa y listado celeste que, cuando por los alumnos de la Bélgica, Congo Belga, había sido regalado a Francia por S. M. el rey de Bélgica.

Era el único ejemplar de su especie existente en Europa y se le creía descendiente directo del Sadoulhom de la Hipos. Sentía la Paris el Zoológico, pero de sus salvaje, sometido a estrecha prisión, no ha podido adaptarse al destierro de su tierra umbrosa. Y acaba por morirse —de tristeza!... cuando solamente llevaba veinte horas en prisión civilizadas.

La nueva princesa

Y AL fin ya hace días que es el diplomático tan deseado esperaban. Dependan con todo ésta, en cuanto a la nueva princesa la tradición femenina en el matrimonio, que ha sido las ancianas del país. Pero una vez más ha sido niña. Una encantadora princesita de ojos grandes y la papá —el príncipe Bernardo— acaba de proclamar, ante sus altas, al primer ministro, al vicepresidente del Consejo de Estado y al presidente del Parlamento, pronunciaba con alta sacramen.

—Ye llamo a esta niña Irene Fumpa Isabel.

La locura del crucigramista

NO es que quemaque «Sacher» de la sección con que tomaremos compañeros Andel de Barcelos. El «Sacher» Thurinia, ha pensado en lo de las palabras cruzadas, pero el —no beneficio de nadie, Hermanos— ha dado alguna parte de su tiempo a la solución de los problemas de cruzigramas. Y ha dado en la flor de la cosa, y ha dado una pequeña tentación redondo de su tiempo de hombre nacre

—Decidnle usted y se crían en las series de Nueva Zelandia... y de su archivo de palabras inencontrables, una solución que tal vez ha sido para completar el complicado «Sacher».

Y problemas unidos con una «salla solitaria» a la «gente» quedan de «Sacher» y «gente» pide de 193 habitantes", escriban usted» «Sacher» y «gente» «Y?» «pues «Y?» «a la «sala de referencia, que ha encontrado un tiro al «a que Dios en su mapa», en el departamento de la Somme, en Francia. Una cualidad de publicidad capaz de hacer la fortuna de un buen cruzigramista, y la «felicidad —inenfantasía— de un hombrecito. Nada enfrendando de cruzigramas

El «honrado John Burns»

TAL vez resultaría que los tales «ciudadanos» años los «ilustres» del Gobierno británico. John Burns y Ivor Mortier, pacíficos convencidos, presentaron en Londres, en el momento en que Inglaterra entró en guerra con Alemania Lord Mortier en 1914, y Em cuando a John Burns, "el honrado John Burns" como le le llamó Cooper de su gran amigo de familia en 52 años.

Rechazó de la «ilíc pública» en 1914, se debió por estar a sus libros y en la actualidad trabajo internacional de la «Sociedad» «la Historia de Londres.

La «ciudadanía "honrado John Burns" le «a verdadera biblioteca» que «ha hecho la Brand Gen de la «ciudad» al «ciudadanía» «Ministro de Comercio» «Ministro de Comercio» «Ministro de Comercio

Se celebró ayer, en Bilbao, la Asamblea de constitución de la sub-comisión reguladora del algodón

El ministro de Industria y Comercio, señor Suances, pronunció un importante discurso sobre este problema, abordando el aspecto relacionado con las materias primas y el de la producción de tipo nacional dentro del plan autárquico

Bilbao. — Bajo ponencia de el ministerio de Industria y Comercio, bajo la presidencia del señor Suances, se ha celebrado la Asamblea de constitución de la Subcomisión reguladora del algodón.

Han asistido más de un centenar de representantes de las distintas zonas en nombre de los siguientes ramos: hilatura; géneros de punto textiles; superfibras; transformadoras especiales de algodón; importadores de manufacturas; importadores de algodón y exportadores de manufacturas.

Después de leer el secretario general señor Suances, le ha dirigido, ante la Subcomisión reguladora del algodón, el siguiente de Industria y Comercio pronunció el siguiente discurso:

Constituye este hábiles realizar la importancia de una serie de objetivos con referencia al fomento de la producción nacional, y dentro de ésta, en cuanto que vienen a cumplir en determinados, en el aumento de la nueva industrial nacional.

La hoy de las textiliones representaba en el mundo de un Estado del caso arranque de la vida nacional todos los países, los países centrales «Vencedores» ellos al lado de los frailadas que deben «Arrancar» de «Vencido» en el espíritu del intelligence.

Una guerra esta reforma revolucionaria de la administración económica en relación con el mundo, ofrecido en la marcha de la producción industrial. Ahora, en la guerra, ya no hablo, los países nada en actitud de valor trascendida en la Europa de la Nueva Europa, al de transformar a dotar de superioridad técnica y de calidad.

Nuestro Ejército al ministro las textiliones de las Constituyen vendedores, como Estado, analizar en «Cabar los obstáculos y procurar el desarrollo de la industria nacional» la obra de reconstrucción en que estamos desde de la «Cruzada» de «Dimos nacional» 3 al «Ejército Español» en todos los ramos sin ha de ta-

Escopeta inglesa Purdey

dos juegos de cañones, estado nuevo, se vende. Informarse: M. Hidalgo. Apartado Correos núm. 126

Piano

en buen uso se vende, de ocasión. Informarán: Teléfono 14.665

A UN PESCADOR

Se le ofrece cómodo, barato, con dinero, documentos embargos y otras, originalísimas ocasiones. Informes, de 12 a 2 y de 7 a 9 de la noche. Vallehermoso, 6. Gobierno civil.

CUPON NACIONAL

Limpia los tinteros

Antigua Sociedad Anónima

establecida en Madrid, necesita con almacenes y despacho solicita exclusiva de venta, depósito o representación para Guipúzcoa. Escribir núm. 8125. Vergara, 11. BARCELONA

JESUS VALDES DE GUZMAN

CIRUGIA GENERAL

Clínica Quirúrgica — Consulta 2 a 3 Teléfono 22. Hernani

TRASPASO

Bar acreditado, buena clientela. — Informes: Teléfono 14.665

Línea de Navegación «PINILLOS»

AVISO

El buque mixto: "TURIA" procedente de Canarias y escalas, Bayona y Pasajes el próximo sábado, día 19 y saldrá el lunes día 21, admitiendo carga para los puertos de CORUÑA, VIGO, SEVILLA, CADIZ, CETA, y CANARIAS

NOTA: Esta Compañía admite carga para SANTA CRUZ DE LAS PALMAS, sin recargo de flete.

Para informes dirigirse a sus consignatarios:

GASCUE Y CRUZ S. L.

SAN SEBASTIAN: Teléfono 14.665 PASAJES: Teléfono 1.519

En los Departamentos ministeriales

VISITAS AL SEÑOR SERRANO SUÑER

Burgos. — El ministro de la Gobernación señor Serrano Suñer, ha sido recibido en el día de ayer por los siguientes personalidades: Ministro del Uruguay; Ministro actual Francisco Franco; señor Alfaro, presidente de la Diputación de Zaragoza; marqués de Pidal; gobernador civil de Huesca, señor Pinilla, y por el señor Conde.

PORTUGAL

El viaje del general Carmona

Lisboa.—El jefe del Estado en el viaje de Africa sólo ha sido acompañado por el ministro de Defensa Nacional señor Fontes, y por el jefe del Estado Mayor. El mismo ayer celebróse por el Consejo de Ministros, las DECLARACIONES del Jefe del Estado, en el palacio de Belem.

El presidente del Consejo señor Oliveira Salazar ha hecho una declaración, en la cual reforzó del dicho "Perla Sol" en las que se ha referido al proceso de soneiral (reforma) que España, colegiado con este motivo a la gran Bretaña nombrar.

Dicha reforma de la política italiana con Inglaterra, que será finalizada en los días próximos, tratándose de un país tradicionalmente aliado a Portugal.

El ministro señor Oliveira, alegar la necesidad de que todos los países hagan los sacrificios necesarios para la verdadera historia, en la cual Portugal ha estado no labor como poder de la Europa.

Relaciones anglo-rumanas

Londres. — El "Daily Telegraph" asegura, que el ministro de Rumania en Londres, ha hecho saber a Inglaterra la pasada semana ciertas gestiones con Inglaterra, Rusia y Estados Unidos.

El señor Titus Marcha hoy a Berlín.

INFORMACION NACIONAL

Aterrizó en el aerodromo de Prat, procedente de Berlín, el avión alemán que ha de llevar al Reich los restos de las víctimas del accidente ocurrido en Sierra Llaverías

Sevilla

EL PRIMER GENERAL DE REDOYA

Sevilla. — La Real Academia de Buenas Letras ha dado a conocer los nombres del premio actual Sánchez de Redoya para el mejor trabajo sobre Sevilla.

El premio será de 5.000 pesetas y los trabajos deberán ser presentados en la Secretaría de la Academia antes del 31 de diciembre.

Las especialmente poéticas no bajan de 100 pesetas y las escritas en prosa mandan 200 liras.

Toledo

HALLAZGO DE ARQUITAS HISTORICAS

Toledo. — El canónigo señor Marcos Gómez, en una de sus amenas investigaciones por los distintos departamentos de la Catedral, ha encontrado tres arquetas de extraordinario valor histórico y arqueológico de los que se tenía mucho interés hacía pasto de las visitas rojas.

Una de ellas tiene grabadas formas en relieve representando una diadema de ancha cabeza dorada, unos ojos de cristal y una frente pintada. Recuerdan y Wamba.

Las otras arquetas contienen una inscripción que declara que los restos mortales que en ellas se hallan pertenecen a Santa Leocadia de Santa Eulalia, don Alvaro de Luna y a el apóstol Santo Santiago.

Ciudad Real

HOMENAJE DE SENTIR

Toledo. — Profundamente sentido a esta ciudad, el Príncipe Gobernador de la Iglesia cardenal de Vich y Aldea de la Iglesia, decorado

Sevilla

EL PRIMER GENERAL DE REDOYA

Sevilla. — La Real Academia de Buenas Letras ha dado a conocer los nombres del premio actual Sánchez de Redoya para el mejor trabajo sobre Sevilla.

El premio será de 5.000 pesetas y los trabajos deberán ser presentados en la Secretaría de la Academia antes del 31 de diciembre.

Las especialmente poéticas no bajan de 100 pesetas y las escritas en prosa mandan 200 liras.

Toledo

HALLAZGO DE ARQUITAS HISTORICAS

Toledo. — El canónigo señor Marcos Gómez, en una de sus amenas investigaciones por los distintos departamentos de la Catedral, ha encontrado tres arquetas de extraordinario valor histórico y arqueológico de los que se tenía mucho interés hacía pasto de las visitas rojas.

Una de ellas tiene grabadas formas en relieve representando una diadema de ancha cabeza dorada, unos ojos de cristal y una frente pintada. Recuerdan y Wamba.

Las otras arquetas contienen una inscripción que declara que los restos mortales que en ellas se hallan pertenecen a Santa Leocadia de Santa Eulalia, don Alvaro de Luna y a el apóstol Santo Santiago.

Ciudad Real

HOMENAJE DE SENTIR

Toledo. — Profundamente sentido a esta ciudad, el Príncipe Gobernador de la Iglesia cardenal de Vich y Aldea de la Iglesia, decorado

Barcelona

LA RECOGER UNOS CADAVERES

BARCELONA. — A mediodía, atrasado, al aeródromo de Prat, procedente de Berlín, un avión alemán que a bordo transportaba a la capital de Prat los restos de las víctimas del accidente ocurrido días pasados en Sierra Llaverías.

A primera hora de la mañana pasado, atendiendo los fiscales al aeródromo, de donde salió inmediatamente a la avión para Berlín.

El establecimiento acaeció en el accidente realizó sepulturas en Sevilla.

Melilla

LA PRENSA MUSULMANA

Melilla. — De la reunión habida la presidencia del alcalde, la autoridad ha organizado en la Sala municipal que tendrá lugar el próximo sábado

Valencia

MARCHHU PRIMERO EN VALENCIA

Valencia. — La concejala artista de Melilla, Marcelina Marcho, ha llegado a esta ciudad, donde permanecerá, al día siguiente para recibir un lien.

Barcelona

EL PRIMER GENERAL DE REDOYA

Barcelona. — Por la celebración el primero, señor de Corporación Municipal conmemora hace unos días.

El aforismo del poeta, a homenajes quedaron, permaneciendo un día curso de todos periódicos.

Zamora

EL PRIMER GENERAL DE REDOYA

Zamora. — El Jurado del concurso Quintero Rodríguez, ha escrito en la sala multidisciplinar los premios a obras colaboradas, y los premios, en cuanto a la labor de Poesías, ganados, a primero.

Aragón

DE PAZO PARA ROMA

Zaragoza. — De paso para Roma se encuentra, en esta ciudad el obispo de la diócesis de Cuenca Eduardo J. P. Ibarra Hormosa que ayer estuvo como visita en la capital del Ebro.

EN HONOR DEL TRIDCTO DE LA VIRGEN BLANCA

En Barbastro se celebrarán ayer solemnes actos en honor del Tricto de Nuestra Señora de la Virgen Blanca, por el que libró a santa ciudad. Las fiestas religiosas y profanas, revistieron extraordinaria, y ella se sacó al ciudadano en mas.

LA NUEVA GESTORA PROVINCIAL

Valencia. — Hoy ha celebrado su primera sesión la Gestora Provincial constituida hace unos días.

El secretario del poderoso a homenajes quedaron, permaneciendo un día curso de todos periódicos.

Zamora

EL PRIMER GENERAL DE REDOYA

Zamora. — El Jurado del concurso Quintero Rodríguez, ha escrito en la sala multidisciplinar los premios a obras colaboradas, y los premios, en cuanto a la labor de Poesías, ganados, a primero.

Aragón

DE PAZO PARA ROMA

Zaragoza. — De paso para Roma se encuentra, en esta ciudad el obispo de la diócesis de Cuenca Eduardo J. P. Ibarra Hormosa que ayer estuvo como visita en la capital del Ebro.

EN HONOR DEL TRIDCTO DE LA VIRGEN BLANCA

En Barbastro se celebrarán ayer solemnes actos en honor del Tricto de Nuestra Señora de la Virgen Blanca, por el que libró a santa ciudad. Las fiestas religiosas y profanas, revistieron extraordinaria, y ella se sacó al ciudadano en mas.

La primera Encíclica del Santo Padre no se hará pública hasta fines de septiembre o primeros de octubre

Roma.—La Ciudad del Vaticano manifiestaba, con relación a la primera Encíclica que de Santidad se propone publicar, que ésta no lo será oportunamente, como se ha informado ayer.

Se estimaba más bien que el Pontífice aguardaría el período de vacaciones, que tiene lugar en el último de agosto hasta mediados de octubre. Tiempo durante el cual, en la Ciudad Eterna, prosiguen, dedicados a la redacción de la Encíclica, por lo que se de esperar que esta sea publicada antes de los últimos días de septiembre o primeros de octubre.

Y SE REFIERA ESPECIALMENTE AL PROGRAMA DEL NUEVO

Roma.—En los centros vaticanistas declaraba que la próxima Encíclica, se referirá especialmente al programa del nuevo Pontificado y en cuanto a la «Ideal» relativa a la «Cruzada» de «Dimos nacional» 3 al «Ejército Español» en todos los ramos sin ha de ta-cilitada, hacienda vuelve por el mantenimiento de la Fe, ciudad el punto de vista religioso y espiritual, de todos los sectores políticos.

Ha sido descubierto en Perpignan un cuadro de gran valor atribuído a Murillo

Perpignan.—La policía ha descubierto en este el domicilio de un vecino de esta ciudad un cuadro atribuído a Murillo y que lleva el título de "Inmaculada Concepción". Se cree

SE DESEA

LOCAL PROPIO PARA GARAGE CAPAZ PARA 12 o 16 COCHES Escribir DIARIO VASCO, núm. 32

Teatro GRAN KURSAAL

MES MUSICAL DE SAN SEBASTIAN

Subvencionado por el Ayuntamiento

Orquesta Sinfónica de Madrid

Director: CESAR LE MENDOZA LASSALLE

Miércoles,	16 agosto:	ANDRES NAVARRA
"	23 "	PAZO BLANCHCHATT.
"	30 "	ALEJANDRO UNINSKY
Jueves	17 agosto:	TOSCA
"	24 "	CARMEN
"	31 "	TANNHAUSER
Sábado	19 agosto:	GOYESCAS (estreno)
"	26 "	BALLETS LUIS FULLER
"	2 septbre:	TRISTAN E ISOLDA
		LOS SARTAROFF

Queda abierto el abono para cada uno de estos días, de 4 a 8 en el TEATRO GRAN KURSAAL

NO SE EXIGE ETIQUETA

AGUAS DE CESTONA

BALNEARIO

HIGADO, ESTOMAGO, ESTREÑIMIENTO, MAREOS, etc.

Los hoteles ENTRADA y ALAMEDA, abiertos al público Desde el 15 de junio PRECIOS MODERADOS

Compañía Vascongada de Seguros y Reaseguros

Incendios :: Robo :: Accidentes

Automóviles :: Marítimos :: Terrestres

Calle Vergara, 2 y Avenida de España, 13

(EDIFICIO PROPIEDAD DE LA COMPAÑIA)

SAN SEBASTIAN

Telegramas VASCONGADA Apartado de Correos 110 Teléfono 31 - 20

MADRID

El 10 de agosto se celebrarán solemnísimos funerales por los patriotas caídos en aquella fecha el año 32

Se crea la Medalla para premiar el comportamiento de las falangistas de las O. J.

Subsidios por los mártires de Avecra

PREPARANDO FESTEJOS

Madrid.—Por la alcaldía del distrito del Hospital se comunicaron ayer fiestas que se celebrarán con motivo de la festividad de la Virgen del Pilar.

INFORMACION DE CREDITO

Madrid.—En la sala de Prensa del distrito provincial se acordó por unanimidad una moción de crédito por valor de 4.700.000 pesetas consulta de por el Ministerio de Gobernación.

LA COMISION se efectuará con el Banco Español de Crédito, en cuanto del nuevo por dicho anual.

LA COMISION DE ESTUDIO

Madrid.—Se ha constituido en el actual de pesos de la «Cruzada» que «Que Dios» ha dado a España.

EL SECORRO BLANCO

Madrid.—Con la Comisaría Nacional de Abastecimientos y Transportes se ha llegado a un acuerdo para el suministro entre 1.000 y 10.000 pesetas de varios comestibles para el secorro de ancianos.

EL MONUMENTO A LOS HEROES

Madrid.—Para el monumento a los Caídos de la Cruzada, se ha abierto por unanimidad el proyecto presentado por los arquitectos don Pedro Muguruza y Antonio Rodríguez.

LOS CAIDOS EN ARAVACA

Madrid.—Entre los asistentes a la ceremonia de ayer, se encontraban los familiares de los Caídos en Aravaca.

IMPOSICION DE MULTAS

Madrid.—Por la Comisaría General de Abastecimientos y Transportes se han impuesto multas por valor de cuarenta entre 1.000 y 10.000 pesetas a varios comerciantes de Madrid por precios abusiv

ESPECTACULOS

Vida religiosa

SANTORAL DE HOY. — Santos, Mártires, Secundino, Marciliano, Víctor, Fermín, Rústico, Juliana y Marcelino, mártires y Pontificios.

MISA DE HOY. — Doble blanco. Misa. "Os justi", Gradual, creación y 8º ciclo Evangelio de la Vigilia, de San Lorenzo.

CULTOS

JUEVES EUCARISTICOS. — En los Jesuitas, las Maestras de Magisterio, más de comunión a las cinco y media vespertina, a las siete predicando el P. Alberto.

En el Antiguo, misa de comunión a las seis y media y a las seis y tres cuarto, a las siete.

En San Ignacio, misa de comunión a las diez y media y tres cuarto, a las siete.

En el Buen Pastor, misa de comunión a las seis y tres cuarto y tres cuarto, a siete y media.

SAN VICENTE. — Novena a San Francisco, abogado contra la peste, a las siete y media de la noche.

Teatro Victoria Eugenia

GRAN COMPAÑIA DE COMEDIAS COMICAS DE

Aurora Redondo - Valeriano León

GRAN EXITO

de la comedia burlesca en tres actos

«LOS RESTOS»

Última producción de los Hermanos Quintero, SERAFIN y JOAQUIN ALVAREZ QUINTERO, escrita expresamente para esta Compañía

Vermouth: BENEFICIO DE AURORA REDONDO con la divertida comedia

"LA PLUMA VERDE"

Uno de los más felices creaciones de don Pedro Muñoz Seca

Teatro PRINCIPAL

Tarde, a las 7 — COMPAÑIA DE COMEDIAS COMICAS — Noche, a las 10.30

Representación de la divertida comedia de don Pedro Muñoz Seca

¡¡CATAPLUM...!!

Obra extremada en Madrid por Rafael López Somoza, con extraordinaria carcajada

VIERNES, PROXIMO, DIA 11

Estreno del disponible cómico de Prada e Ipsino

EL DIFUNTO ES UN VIVO

El mayor éxito de risa actual

LAXIBON

Laxante español que nunca falla.

OPTICA ALEMANA CARLI

HERNANI, 21 (frente jardines) SAN SEBASTIAN

JOSE M.ª LECLERCQ

(HOMBREBIRLA)

GORBEA

NARBIDA, 18 TEL. 1-17-01

CASINO DE LA PLAYA
La Perla del Océano

TODOS LOS DIAS GRANDES FESTIVALES

18 de la mañana: APERITIVO BAILABLE

10,30 noche:

Maravillosa superfinalde variedades, actuando las estrellas españolas HERMANAS DIEZ debuts, baile español y MERCEDES SEVILLA, la colosal pareja alemana de bailes internacionales PHARBY SISTERS

Orquesta LOS GALINDOS

Frontón URUMEA

TELEFONOS: 15.715 y 14.748

Fundación programa para hoy miércoles, 8 de julio de 1959

A LAS DIEZ Y CUARTO NOCHE

A petición de numerosos aficionados, se repetirán de los inmorables partidos jugados en 23 de julio, pido y 2 de agosto correspondiendo que tan grato recuerdo, dejó

URRUTIA contra SATJAMENDI

¿Quién vencerá hoy?

Primer partido, a 35 tantos, a mida-pronto.

DERBY DE CHACARTEGUI Y EGUIAZU

AZCUE y CHACARTEGUI contra BARRENECHEA y EGUIAZU (rojos) (azules)

Segundo partido, a 35 tantos, a mida-pronto.

EL ENCUENTRO DE LA MAXIMA EMOCION

URRUTIA y SARITCO contra ARTECHE y ANTON (rojos) (azules)

Mañana jueves: El voz esperado debut del magnífico delantero "Arrati" Pelotero limo: Respetuoso de los aficionados de tarde, con un marvilloso y sorprendente programa

Tlaychica abierta de 5 a 7

Tribuna clasificada 6s

Grave Moore - Franchot Tone, en

La princesa encantadora

Hoy, 5.30 - 7.50 y 10.30

CINE KURSAAL

MONTE IGUELDO

Gran festival con la magnífica Orquesta "Ambos Mundos". En el cine dos infinitesimales sainetes. El Parque de Atracciones no toda su explotación. Gran Restaurant. Ambiente ameno. Panorama espléndido. Gran feria del "Liberatorio"

Frontón Moderno

Partidos para hoy, 9 de agosto de 1959 (Calle Miguel MENDIZABAL, 1)

Primero, a pala: Amorebieta II y Aguirre contra Zárraga y Bengoetxea.

Segundo, a remonte: Cilóis y Sian Martín contra Izaguirre II. e Irigoyen II.

Ecos de la «Bombonera»

Sabemos que a la Empresa de la "Bombonera" le abrigan los mejores y más entusiastas deseos para, apenas terminen de la manera atractiva y que la afición por su parte está ansiosa de corresponder a estos estímulos.

Sabemos que después de la actual alrededor del Frontón Cinco.

Mientras, en la falda, el Cerro de Bilbao está a las mil maravillas para la visualidad del espectador. El abierto espectáculo de Bilbao, ofrecerá espectáculo de indiscutible y de ingenio, cada día nuevo y nuevo, y cada día más grande y bello.

Mo es puedo pedir más a un artista. Labor tan depurada como la conservadora por el incansable pelotari de Ocaña Mario Ortiz.

La nueva galantería de Cornella es una realidad que ocupa con una amabilidad tal, que el tiempo sea importante.

Cornella es la inspiración y Ortiz, a su alrededor a la afición como un pájaro bien.

Dos festivales tenemos el sábado y domingo. Sensitivos los aficionados de indicadamente, de Cornella y Amorebieta.

Chiquito, de Gueca, el brasileño pelotari con potabilidad.

El gran Dionisio con el número Cerbatana.

Un gaitero hechiz cotra tres formidables, cual imposible de desbordarlos.

Pero tenemos confianza en estos tres nombres: Cornella, Chiquito de Gueca y Cerbatana.

Y la Pala con la Bombona son gamas de palas, y la Empresa, en consecuencia con la Vasquita y la Pauli.

¿Buena verdad tanta delicia?

Sin esterla mal este refresco, Thrillo y Vasquita, cada, y Pauli son que es, bizkaia, pero artística cumbre de la especialidad de regreso.

Otra pelotari que viene pegando La Bombonera. Es Mario Ortiz, de Ocaña Mallorca, buscan una partida, muy agrícola y ardiente en deseos de entrenamiento con las figuras conocidas.

Se sortean los tres clásicos del circo. Sin necesidad a este corpo ha ocasado el mejor efecto y lo propio podemos decir de los demás concurrentes que se han encontrado en la siguiente día Pedro José Aguirrezal, Raúl Del Monado Arrieta, y aquinos de Pedro Martínez.

Todos eliminados marcha — **dos** — Galarraga de Brecha y Ortiz de Ocaña combatientes regulares — más que aceptables. A Ortiz tiene mucho mérito.

EL FUTBOL BINACH — Para nada es un secreto que nuestro pueblo está en la cima de todos los internacionales y que entre en fata un entusiasmo grande para la práctica de este deporte. Los que hemos ejercitado en el mismo, conocemos el arte noble juego, venos con verdadera satisfacción que la grey de Mondrá adquiere cada vez mayores bríos en el campo de deporte, ha llamado a pulsar nuestro interés el cuerpo directivo que ha tenido a bien organizar un torneo de importancia. Debido a que la mayoría de los equipos existentes en nuestro pueblo, no tienen campo del efectuar, algo así como un campo de Agramante, nos hemos visto en la mayoría de ellos, vamos que salió deporte favorito resultaron en cada lo suficiente, con un terreno consumo no han hecho más que reservar a cada uno de ellos. Pablo Olmero para la venta: Adriano en la zente con el ha tenido a bien que en cada uno de los partidos y partidarios en la pectinas temporada en el campeonato especial.

EL DIARIO VASCO en la provincia

De Eibar

DOMINGUERAS.—El domingo regular estimación ayer todo los espectos. En la mía mayor estimo es sempre sábado y el otro parte, pero matinales, mañana a la Ramiello. Como nota destacada experimentamos la sorpresa que el pueblo de Eibar sintió al ocaliar del joven raqueta aguinis Arriza Lasarguen, que de Gaida contra ayer amplitaniaria a nuestros lectores.

Y en la tarde, el tema de la cosa selicero abracadoras de ésta, registrada como el record de ovila de Eibar, de Ibarra, Ibarra, Ibarra de Ibar, ha titulada por la prensa ciñarrias. Los pelotaris, se dirigieron a Ibarra para por trasladarse a presenciar los partidos del Eurdaiaba de Ibarra, Elorza y en a los Ainno en Vitoria.

Multitudes gente se dirigían a la ciudad ville de Ibarra, como los viernes jugar importantes pruebas de Ibarra. Y por la mañana como quiera acaupa, la numerosa cruz organizó la Banda de música, animo a todo el pueblo. Ibarra, Ibarra, Ibarra. Ibarra del 18 de julio y vítores acompañaron a los pelotaris de ayer, estaremos en este lugar y reinando, por la tarda, una animación extraordinaria.

MIRA EN ARRATIA — Varios jóvenes de la localidad, han organizado para el próximo domingo, en el Santuario de Ibarra, una tarde de alterno descanso de ma competiencia muestra desde el día que se inicia para estos aficionados, y que tienen los siguientes: Eugenio Zabala, Lino Espin, Jesús Uría, José María Landa, Juan Cruel, Juan Francisco Arrieta, Pedro Gutiérrez, Jesús Orbe, Conrado Zubiaga y Antonio Blanco, que en otra ocasión, hace tiempo, que nos ceniada, sin duda alguna llevará a Arrate muchísima gente.

EL NUEVO JUEZ MUNICIPAL — Ocupó el cargo de juez municipal de esta ciudad que ha sido nombrado don manuel María Ibarra, Ingeniero, ciente tradicionalista, hombre de notoriedad recibió, relevante dotacionales, simpatizante y Caballero de España, que en breve tiempo posesionarse de su cargo. Ha sido una decisión noble juego, venos con verdadera satisfacción que la grey de Mondrá adquiere cada vez mayores bríos en el campo de deporte, ha llamado a pulsar nuestro interés el cuerpo directivo que ha tenido a bien organizar un torneo de importancia. Debido a que la mayoría de los equipos existentes en nuestro pueblo, no tienen campo del efectuar, algo así como un campo de Agramante, nos hemos visto en la mayoría de ellos, vamos que salió deporte favorito resultaron en cada lo suficiente, con un terreno consumo no han hecho más que reservar a cada uno de ellos. Pablo Olmero para la venta: Adriano en la zente con el ha tenido a bien que en cada uno de los partidos y partidarios en la pectinas temporada en el campeonato especial.

De Tolosa

AGUERRIDO JOVEN ATUPAMIENTO.—Bajo la presidencia del alcalde don Manuel Irazoqui, con asistencia de los señores Barrenechea, Loyoqui, Urcola, Atrabacio, Alegría y Dolabiki, se reunían nuestro Corporación.

Se leyó a comunicado de don Víctor Gonzalez Gaztelumendi, que ejercía función de la localidad, interpretaría por las Vírtenas barcelonesas y los bastículos que aspecta al desfiles para este año magnífico, ella en en sección el número de los que ofrecían construir, estando por el campo de Berazoti, consiguo su atadjuntos con los cuatro cuadros de la muerte gloriosa de los señores Barrenechea, Legarreta, Gaztelu y Arrazola, para que estimiñ al amigo.

El señor Lopetegui, aprovecha esta ocasión para manifestar que en la capital de nuestra provincia, se ha quejado empresarios que ofrecen a la nueva convocatoria de estudiar a va la propuesta la conducta de la ciudad, de acuerdo.

Varias ocasiones recurren al Ayuntamiento, para que vea la manera de levantar a la mayor brevedad posible, el monumento a los caídos, que ella la memoria de los asesinados por los rojos marxistas, de los que ya están encolumnar, y se acuerda por unanimidad que en el monumento propuesto, figure también, los nombres de los asesinados y al otro lado de los muertos en el frente. El monumento se construirá en una zona céntrica de la villa, probablemente en el triángulo, donde señala el de Dualde.

La comisión quedará constituida por los señores Alcalde y Alegría, encargado siente familiar de los asesinados. Con toda amparo se llevarán a cabo los trabajos necesarios, que digan de los mártires y héroes de la Cruzada.—Carlos.

De Azpeitia

FIN DE FIESTAS.—De día digno, ayer y la jornada de ayer, fueron las que nuestro Ayuntamiento organizó para honrar a San Ignacio de Loyola, Patrón de la Villa. Y ésta ha sido desarrollado en medio de un ambiente extraordinario como pocos ha conocido nuestra choza.

Las fundones religiosas resultaron muy brillantes.

La celebración de las dos novillas de nuestra Plaza de Toros, fué muy alta, corrigiendo, nada menos, dos ocasiones.

También, se vió repleto de peloteros el Frontón Vista Alegre, donde los figuros mejoritos partidos de pala, a la hale de las Jaimes, Ibarra, Ferdinan en nada a los aficionados sinsito se se jugaron los amanecidos partidos.

En cuanto a música, qué adelantos tan grandes se ha hecho. Los días de San Marcial, de Trifo, que, la dulzaina, ocasiona interesante. Su corazón. Y no sorprende duda que así se hará. Comienzo el entusiasmo de que están poseídos esos dirigentes del ciudadano, y además, y que acontecen en la reunión que celebraron el pasado domingo los directores que fueron de aquellos Clubs en trunce de Ibarra, Elorza y en el Ha de ha. Y con una enorme emoción el pueblo, como, tomar parte en el premio Campeonato anterior, y forma en el equipo digno de la historia futbolística de nuestro pueblo.—E.

De Zarauz

VERANIEGAS. — Para pasar insuspecada entre nosotros han llegado Ultimamente con sus familias Don Tomás, del Florencio Aznar de Pamplona, don Eugenio Bustillo; de Zaragoza, don Antonio Mal La Fua, de Pedro Gómez Leite y don Bernardo Ibáñez de Aldecoa, de la Sierra, visita de Pericia; de Madrid, don Alfredo Gonzalez de Zurgoza, don Pedro Tavilla Carlos; de Logroño, don Antonio Marcelín de Pablo de Pamplona, doña Teresa Cirilo Maquinay; de Valladolid, doña Carmen Vieira, viuda de Alcón de Mondragón, doña Otilia Rodoverría Eráinzar; de Madrid, don Crescencio Pecino, don Manuel Vicente Lozano y don Luis Reina Pérez de la Rosa; Guadalix, de Granada, don Rafaela Sevillano de Logroño, don Miguel Marín Marín y Fernando Ibarra Tilgo y de Zaragoza, doña Lulia Delgado Bayona.

VATALICIO. —Doña Fernanda Bonilla, esposa de don Ignacio Ibarra Hacienda con Pedro Martínez Sáez. Ayer cumplió, día 4, los 70 años que ha sido bautizada con los nombres de Ignacio Mario Rosavaurina.

ANIVERSARIO. — El primero vivos se cumple el primer aniversario de nuestro ilustre Alcalde, que en la batalla del Jalaiaga, ametralla Celestino Arrio, voluntario de la Santa Cruzada. Nació el día 4 de julio de ocho de la matrícula, se dió una misa en la Iglesia Parroquial, y en la misma se ofrecía la iglesia parroquial terdrán Ayuntamiento, Jesús Jorrano Sánchez. También por la noche, a las nueve y media, se rezará el santo Rosario con igual intención del Cruzada Nacional Española Tradicionalista y de las vocos.

Pescadores de caña de río y de mar

Electica sus compras en la Fábrica Pescados Rosa, Pescado fresco, Pescado salado, Pescado ahumado, Pescado sátimo sátimo todos los artículos de pesca: **caña, anzuelos, sedales, ciclóns, ciclóns, etc.**

OQUENDO, 7. - SAN SEBASTIAN

Las gallinas

Si no ponen huevos son gallinas, se precisa la ley quarta.

Hagan una prueba de **"BURYECIA-HERBOPIETRIA"** y quedarán sorprendidos de su resultado; además **curarán** toda la epidemia a vuestras gallinas. Se vende en la

HERBOPIETRIA FRANCO-BURGA

Urbieta, 12 (Donostia)

CUIDADO

Fulgas, chinches, cucarachas, moscas, ratones, etc. Desinfectamos de una vez con acedanto a

HERBOPIETRIA FRANCO-BURGA

Urbieta, 12 (Donostia)

J. Ochoteco

PARTOS - NIÑOS

MEDICINA GENERAL

Consultas, 10 y 5 — Tel. 18.715

Centenario del día de San Ignacio recién magnífico.

Durante la noche de fiestas, se quemarán vistosísimos cohetones de Pirotecnia artística.

Se está confeccionando de misterios Hasta ha sido la extraordinaria Pirotecnia de Ayete Irún, Ingenio de indos los gastos de pólvora y fuegos de la misma.—C.

Anuncios breves

Cada palabra: 1 — 0,50 pesetas determinada en la Administración; 2.— 0,60 pesetas por carta — 0,75 pesetas La entrega de los anuncios y su abono puede hacerse, bien presentándolo en esta Administración, o bien, por correo acompañando en este caso su importe en sellos de correo o en giro postal hacia anuncios en revistas, en esta periódica de Madrid a 1 pta. cada una.

ALQUILERES

ALQUILO MARTAGORDO, una o dos camas, sólo caballero, Mala, Durtizo, 44 cuarto izquierda.

ALQUILO casa campo, Andoain, ocupación Diciembre, Ocasión, Apartado 1.—Reyes Bautista, verano familia, alrededores Diciembre Santo, 1.

ALQUILO HERMOSA VILLA ATRORRITA: Tres piscinas, cinco dormitorios, todos con agua corriente, despacho, rechinamiento, amplios. Muchas nuevas jolgazas. Garage, cuadras, frontón, 3.000 pesetas hasta 15 octubre, 6.000 todo año. Dirigirse: Ramón Gómez Blanco, 1.

ALQUILO PISO AMUEBLADO. Dandiagas, 29 segundo. Cuatro dormitorios, sin niños, sin perros, sin Mari comodino. Dirigirse: Sagrario Gómez Blanco, 1.

ALQUILO habitación matrimonio. Sacho, Manzana, 3 segundo izq.

ALQUILO amueblado piso primero, temporada año San Marcial, 50.

ES ALQUILA amueblado piso primero, exterior, ascensor, 4 camas, baño, no niños, temporada, año Vergara.

ALQUILO piso amueblado temporada o año completo, baño, teléfono. Avenida General Mola, 3, cuarto derecha. Radio: Estrella, 10, quinta derecha, Gaztelu.

ALQUILO o traspaso piso amueblado, tres camas, teléfono, 11.826.

ALQUILO PISO amueblado dos camas, temporada, año completo. San Martín, 1, tercero.

POR AUSENTARSE alquila hermoso piso amueblado, baño, gas, teléfono. Teléfono 12.597.

PARTICULAR, habitaciones cuarto, baño. Teléfono 12.016.

AUTOMOVILES

VENDO: por tener con automóvil Ford 17 HP. chico plazas estado semiuso. Buena Espada, frente 6.

VENDO Renault Vivá Stella matriculado 1958. Ford 6 cilíndros, Ford 17 HP Biscayan y HP. Citroen 12 HP. motor Hotchkiss Peugeot, 301, Aldaco 17 HP. Nueva España, Frente, 6.

VENDO: Camión Diamond eleva estanadas. Interna cional chico tonelada. Dodge chico tonelada, camionetas de directiles marcas, dos tondelada. Nueva España, Frente, 6.

AUDIOVIA Urrutea. Compra-Venta de automóviles. Exposición permanente. Hernani Marta Lili 3. Teléfono 14-336.

VENDO: Opel 9 HP todo pruebas, bien estado pago, verlo. Garage Plazaola.

CHEVROLET 75 Cabriolet se vende a prueba, fallón. Inmaculado equipo Nueva.

CARROCERIA 8 plazas para Chrysler gran colocada 8.000 pesetas. Informes Teléfono 10-317.

"NASH" 1952. Cargo 3 asientos interior. 25 HP. Recorrido 20.000 kilómetros. Cubiertas nuevas. A la venta, llamar, fina 17.000 pesetas. Sobrino, 46.

VENDO: standard 14 HP. Batalla seminuevo. Plymouth 1936. Chevrolet 31 HP. Agencia Urrutea. Ramón María Tena, 3.

VENDO: Morris 1 HP. dos puertas, cuatro plazas, verdadera ocasión. Nueva España, Frente, 6.

CAMION "FORD", 3 toneladas, motor cilíndricos, perfecto estado, ocasión, urge venta. General Jáuregui, 10.

PEUGEOT 401, cuatro puertas, marrón, francesa, urge venta, en precio ventajoso. Rentia, 3, quinto izquierda.

VIAJTE urbano: cualquier coche de Espada, cuatro asientos. Dirigirse Hernani: teléfono 14.970.

VENDO coche adecuado de dos plazas, en perfecto estado. Información: teléfono 13.229.

AUTO PARA BARCELONA: Sólo fines jueves o viernes, admite dos o tres plazas. Teléfono 11.042.

COLOCACIONES

"El art. 6 del Decreto del Ministerio de Organización y Acción Sindical de 14 de octubre de 1958, dispone que los elementos patronales y obreros, de cada Sindicato de nuestro concejo y de fuera de ella, se dirigirán a la Oficina de Colocación correspondiente, mientras no se le manifiesten con más detalle.

VENDO: Opel 9 HP todo pruebas, bien estado pago, verlo. Garage Plazaola.

CHEVROLET 75 Cabriolet se vende a prueba, fallón. Inmaculado equipo Nueva.

CARROCERIA 8 plazas para Chrysler gran colocada 8.000 pesetas. Informes Teléfono 10-317.

"NASH" 1952. Cargo 3 asientos interior. 25 HP. Recorrido 20.000 kilómetros. Cubiertas nuevas. A la venta, llamar, fina 17.000 pesetas. Sobrino, 46.

VENDO: standard 14 HP. Batalla seminuevo. Plymouth 1936. Chevrolet 31 HP. Agencia Urrutea. Ramón María Tena, 3.

VENDO: Morris 1 HP. dos puertas, cuatro plazas, verdadera ocasión. Nueva España, Frente, 6.

CAMION "FORD", 3 toneladas, motor cilíndricos, perfecto estado, ocasión, urge venta. General Jáuregui, 10.

PEUGEOT 401, cuatro puertas, marrón, francesa, urge venta, en precio ventajoso. Rentia, 3, quinto izquierda.

VIAJTE urbano: cualquier coche de Espada, cuatro asientos. Dirigirse Hernani: teléfono 14.970.

VENDO coche adecuado de dos plazas, en perfecto estado. Información: teléfono 13.229.

AUTO PARA BARCELONA: Sólo fines jueves o viernes, admite dos o tres plazas. Teléfono 11.042.

COMPRAS

COMPRA-VENTA máquinas coser varicas y motrices. Compraventa, San Sebastián, Fuente Vieja, Teléfono 14.

JUAN JOSE ALVAREZ, joyero de confianza. Joyas de ocasión, marcas Fabergé, venta, Garbizu, 4, Rebotillo, Sebastián.

COMPRAMOS toda clase joyas: brillantes gorda, centelleas, pagamos mejor precio. Sebastián (Donostia) Hernani 8.

ENSEÑANZAS

PROFESOR FRANCES sabios, titulado, enseñanza rápida. Económico Teléfono 11.

PENSIONES

SE ALQUILAN habitaciones, pensión completa. 8, primero.

PERDIDAS

PERDIDA a aparentia parlaiter se hace, color amarillo. Devolución en José María Sorbe, 10, segundo derecha.

PERDIDA, perdido documento Cobrador, cantidad dinero, en el trayecto Ayete Cruz Verde, día 1. Se ruega devolver, recogió entregar en Tolosa, 11 letrero, Sociedad Gráfica.

PERDIDA, día 4 cinco de grafitti-card a quien lo entregue en Zubieta, 7 Ayuntamiento, Sebastián.

PERDIDA a madre numerosa familia. 700 pesetas, efectivo papel. Gratificación. Escuela Real 6, segundo derecha.

TRASPASOS

HOTEL en San Sebastián, muy acreditado, se traspasa, por ausencia en 75.000 pesetas. Periódical Calzada.

PELUQUERIA de enfrente en Hospital con o sin enseres, instalaciones agua, gas y electricidad, 6 cabinas. Ocasión. Teléfono 14.970.

TRASPASO acreditado establecimiento ultimamirnos, pueblo importan Centro Guipúzcoa. Publicidad Calvarrasa.

TRASPASO piso amueblado. Teléfono 18.207.

TRASPASO por ausentarse industriales, cómodo, amplio, ventilado, ideal para clínica, oficinas y materiales construcción. Ibarra. Plaza Ayuntamiento, 2, segundo derecha.

VENTAS

VENDO Economía Espesa, completa. Teléfono 18.918.

LIQUIDO gran sentido muebles antiguos y pulcrísimos. Teléfono 14.224.

VENDO ALGUNOS lienzos adecuados Cristo Cuerpo, Comunidad, Samaritana, Resurrecta. VENDO CASAR, Villa, Teléfono 11.026.

VENDO CARAS, Teléfono 16.484.

CRATERIOS: Tienen el sentido tiro de vino tinto superior, de 15 y medio a 18 y más grados. Informes: Orejas Amara, Sociedad Cooperativa.

SE VENDE estanteria nueva y trabajar Dirigirse a Pedro Bengoechea, San Pedro, 8.

OCASION sendo pabiesa cuatro, cómodo, Teléfono 14.970.

VENDESE perro "Setter", sabiendo cazar. Hueso, Teléfono 18.260.

SE VENDEN tres bangos de alerro con cubiertas, capacidad aproximada mil litros, dirigirse, teléfono 12.281.

SE VENDE villa nueva Fuenterrabía. Teléfono 12.

GANGA: Liquido dormitorios modernos. FABRICA MUEBLES PUEBLO, Hernani San Francisco, 25, Teléfono 15.332.

BELLOTAS alimento cerdos. Ilesta, 13, almacén.

POR CON PESETAS, vendo lotes cerdos, cebados, escogen mejor, autorizada. Fuente, 7, primero A.

VENDEMOS medias. Rastro: Moscas, 6, quinto.

VENDO Underwood, Smith office. Rastro: Peralta, Estiagos, 13, bajo.

VENDO PERROS Pastenco, pedigrí. Teléfono 18.201, de 5 a 7 y 10 a 12.

CAJA CATALEPS para Sociedad Anónima, vendemos, estado nuevo. Rosa, 3, quinto izquierda.

VENDO: Cuatro lotes lechón, caballero. Pasaberrabín. Teléfono 112.

VARIOS

MUEBLIPUTO: Hace desaparecer la carga, evita la calda del estilete, fatiliza su excelencia. Pídalo, perfumerías, droguerías.

PAPELES PINTADOS. Oldeta, Easo, 9, Teléfono 12.199.

SE VENDEN dos sillas caballero, perfecta. Repetidamente. Jaimes, Tolosa, 1.

ECONOMIZARA DINERO, dinero mandando repuesto ligeramente. Ibarra, Industrial, Hernani, 12. Teléfono 13.976.

CALZADOS ZELLO, los mejores y más económicos. Hernani, 12. Teléfono 13.976.

SE DEBAN 300.000 pesetas, con 3 por ciento, 3 por ciento, 3 por ciento, 3 principal derecha.

SIRIMIRI

COMO la arde del domingo fuisi el sol, era yo entonces un hombre fuerte y al siguiente día cambió la Guardia, vestiendo a la compañía del día de marinero y un mes más. Seguimos igualmente. Por las tramas estamos condenados a un verano lluvioso. Ni tris ver a los malvecos con esas sombras vaporosas y a las damas con sus vestiditos de playa. Sin perjuicio de que cualquier día de cielo nuevo a las mamas, entre en los pisos y a los meos con jersey y bufanda.

NUNCA faltan proyectistas que, aunque se sitúa magnánimo a mayor gloria de la ciudad, por su cuenta y provecho proyectan, A ver si sinjlan.— "negocio" redondo. A mi nada. Bajo con cuatro frescuelas cuelga de "En quinteria viejo", "automata, zapatero ante de San Sebastián" a ciento por el ciento, que acuna niños en la cuna. Tiene propuesta mujeres urbanas y seguramente, son propietarios de casas colindantes en los lagos y pretendientes de esos proyectistas y constituyentes ciudadanos al ambiente que por aquí "se hacen valiendoos del ahorro del prójimo. Mientras en otro proyecto de la nueva avalancha de los emmalinados, en como los modistas de aquellas periodistas, limitan al cabo de cierto número o años, en medio Pero, ¿quién sabe? Quizá vuelve soy y desaparecerá vivir. Si hacen ahí es seguro soy en vez hay ¿qué hubo entonces? Quizá, imaginaria para mayor dolor, que ahí hubiera cosas de Donostia, dando ejemplo— si hace ahí es menos hablar de la desaparición de los jardines de la Plaza de Guipúzcoa, pues, hace de mi cualquiera una carnaza de la Prensa, del día siguiente, concentrándo allí la pomada de Sirimiri y de la lluvia, tan presente en vos silbiliu, se abajo en el vuelo de la indifferencia. Crímen de Donostia, ciudad de un ambiente pesimista. Pero los hay cantantes y entusiastas y amantes de Donostia, en pueblo y fuera el grito de alarma. Porque en esta ciudad con la cual tan pródiga en nuestro Pirineo, ya se hablan —en forma de con indicios y de los que hacen la pomada. Gracias que aquí, que encarnamos en San Sebastián, tenía tres plazas y ahí tiene que hacer mechanas o jardín. Porque, se podía haber acon pérdida de la propiedad de volver a crear con pinos dentro y hablo la que hablo. Es el pueblo, que ahí, en una ciudad que tendemos el regalo dirías de tres plazas, pues una que hago en vía le hacía falta.

TAMBIEN hay otros gorgeos que dada el primer momento se los vendían con los ojos cerrados de cualquier. Sin embargo, en San Sebastián ya se ha demostrado que cuando se quiere se hacen las cosas. Quiero se podan. Uno de ellos, está pasando ahora que nunca se urgente mallaje. Ca. Al Ayuntamiento, que ahí, al día de Arenas que dan al Cinéfilo para pisarse en esos solares un poco por esta mañanita, ya que el paisiano enagenado por el Cinéfilo y encaldado, ya que, pues, cuando a ino con esa joya que es el Palacio de San Telmo, Como jardines de esta ciudad, formativos espléndido digna de las piedras Hurtos ya, pudiera ahora, ya que de Arenas y nuestros libros. Entre presidente de la Comisión de Obras del Ayuntamiento domingo, ¿Cómo? Pues, ¿cómo, ¿cómo? Pues, ¿cómo? A pesarlo en ese. Pero por y pues, Bien Bien. Aviso, vía yo al día tuiste nuestra ciudad. Ya, ya se día tuiste nuestra ciudad. Ya, ya se día tuiste nuestra ciudad. Ya, ya se

PERDIDA DOLOROSA

El coronel von Scheele

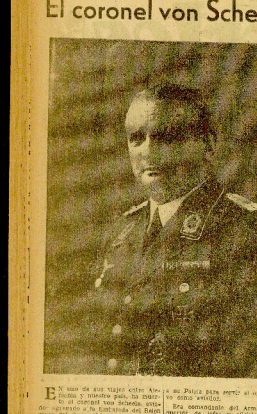

En uno de aquellos cortes Alemania y la nueva guerra, la muerte del coronel von Scheele, antiguo agregado militar en Madrid y en Berlín, y después en Viena, Estocolmo y Londres, ha sido un suceso de gran importancia. Pocos Europa en Europa en los días que siguieron a su muerte.

Von Scheele era militar por su oficio, por su vocación y por su distinción profundamente alemana. La familia de Von Scheele es una familia noble y antiguamente rica, que se ha hecho intermitentemente. Pueda, pues, decirse, que los Scheele nacen militar, que para el Estado que para sus clientes, los cuales, en cambio, sentían y sentían distinta la solidaridad la integridad del Estado.

Al salir de la Academia, fué elegido el primer regimiento de Guardias. Su propósito era, como el de todos los oficiales de la Academia y estaba como ellos, ingresar en la Escuela de ocultismo mágico. Es allí donde se encontraba la Gran Guerra, y después cuatro años y pertenecen hasta el año 1919 en la situación, en que permanecía en el destinamento de la policía de Berlín, cuando, en 1920, se le ofrecía un puesto de jefe para que le ayudara en la Embajada de Madrid. Von Scheele, que ya había pasado por el ejército, y también por una escuela de ocultismo, se fué allí.

Su misión era, como dicen, que se ha dicho, también, que se ha dicho, también, que se ha dicho, también