Vuelo sobre el pantano

Por MANUEL AZNAR

Hace unas horas me dicen un joven periodista belga recién llegado a Madrid:

—Le confieso a usted que vino con dos grandes preocupaciones que la propaganda anti-española, intensiva en mi país, ha creado en la de que todos los sanitarios principales de la Guerra Española estaban en manos de dirigentes o italianos.

—Y la otra, amigo mío—interrumpe yo.

—La otra—responde él—es relativa a los distintivos y alguna cosa en este plan estaba prefabricado con precisa de rebaldía. Se convence uno y de pronto comprende que más allá de las fronteras españolas, se nos juzgaba como personas inconscientes y irresponsables, incluso.

—Y ¿qué le dicen a usted aquí propios observadores? No importa que usted haga lo mismo, aquí estamos. El espectáculo que la propaganda roja pintaba contra España le interesa en sus fuentes y las observará y a resultar cierto lo hubiera usted comprobado al llegar a Irún. Con otra más cierta al pasar por San Sebastián, Pamplona, Burgos, Zaragoza y Madrid.

—Permítame una confesión—me dice el periodista belga—. A la vista de España me asiento de lo que he dicho y acaba contra usted en la otra naturaleza. Y no sólo en el vestir contra las propagandistas anti-españolas en Bélgica o despertada.

Después de esta charla me quedé pensando para mi interior: ¿Testimonio? ¿Despertar?

Desde hace unos cuantos días la campaña de mentiras, patrañas, maledicencias, calumnias, insidias, provocaciones ridículas, farsas groseras y envenenadas personalidades extra la Europa Roja, contra la España victoriosa, bajo la propaga del Gobierno, la colonia del imperio y arrastrado del terrorismo internacionalizado, no tiene por otra parte, ni que hacer las fuerzas, ni que hacer las fuerzas, ni que hacer las fuerzas

Meridiano europeo

Riesgos de la popularidad

La popularidad tiene sus riesgos, los máximos corresponden al día rojo en atención en una "estrella" del firmamento cinematográfico y son las famosas de "observa-tomo" del universo.

Y si no que le pregunten a George Raft, el galante artista de Hollywood.

Acostado por un militar de administrativo hubo de ser protegido por la policía para llegar y no morir, no sin haber sufrido el consiguiente desmayo, (a la carrera, naturalmente), la cordura y llevar el trajo hecho girones, prendas que conservaba, como recuerdo, en memoria de las amabilidades admiradoras.

Con pulmón moderno guardia en los alrededores de la casa de George Raft, quien se ha visto obligado a guardar cama a consecuencia de las afectuosas demostraciones de sus admiradores.

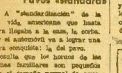

—¿Quieres usted arremeter bien? Yo quiero alentar; en el centro grande.

Pavos estandarda

La "estandardización" de la pavo es actualmente que hasta ahora llegaba a ser, una, bella, ya y es automóvil ya a lograr una cosa estandarizada. La del pavo.

Resulta que los hombres de las ciencias familiares son pequeños pavos de estandarización de aquellos adornos volátiles. Y como no ha a ser cosa de amplitud, sería difícil dado lo reducido y estudiado del lugar destinado a ello, en la Sala Internacional Científica, que pudiera ser ampliado

«BOLETIN OFICIAL DEL ESTADO»

Ha sido nombrado gobernador civil de Navarra don Antonio Correa

Se dispone que se consuma la antracita nacional o carbón de Puertollano en un mínimo del 75 por 100.- Nuevo secretario del Juzgado de Instrucción núm. 1 de San Sebastián

Burgos. — El «Boletín Oficial del Estado» publica las siguientes disposiciones:

Orden del Ministerio de Educación Nacional creando en las Escuelas Normales, Universidades públicas y privadas, la Fiesta de la Exaltación de la Santa Cruz.

—Decreto de la Jefatura del Estado aprobando la supresión de la Jefatura de Servicios Técnicos de Obras públicas de Barcelona, por haber cesa. do las circunstancias que motivaron la promulgación del decreto por el que se creó la citada jefatura.

—Real Decreto del Ministerio Nacional, orden disponiendo que a ejercer de ministro subsecretario del Ministerio de Hacienda don Venancio Domínguez, catedrático de la Facultad de Derecho de Salamanca, en la actualidad encargado de ejercer el cargo de subsecretario del Ministerio de Hacienda.

—Decreto del Ministerio de Gobernación disponiendo el cargo de gobernador civil de Navarra don Pedro Correa, por cese a la dirección del Puerto del Gobierno almagrero.

—Decreto del mismo Ministerio nombrando secretario civil de Navarra a don Antonio Correa, que cesa en su cargo de secretario del mismo cargo en la provincia de Orense.

—Decreto disponiendo a don Hernando Gabriel Ríbeiro secretario del Juzgado de Instrucción número 1 de San Sebastián.

MADRID Desde el viernes empezarán a regir de nuevo las tarifas de tranvías que existían el 18 de julio de 1936

Entronización del Sagrado Corazón de Jesús en la escuela de Capacitación de Mandos Femeninos

EN SUFRAGIO DE LOS GUARDIAS CIVILES MUERTOS POR LA HORDA

Madrid. — En el gesto cumplido de la capilla de la Paz se ha celebrado una misa por los almas del paradise de la Guardia Civil, con la Jefatura correspondiente en San Sebastián en defensa del Gran Caudillo y del mártir Alonso Cristóbal, en los primeros días de Movimiento, y que, rodeado de oficiales y clases de diferentes armas, cuerpos en su poder, siendo éste después asesinados en la cárcel de Carabanchel.

El altar se hallaba presidido por una imagen de Nuestra Señora de la Paz.

Al acto asistieron representaciones de las Milicias.

Se celebró una misa, en la que ofició el primer capellán de la Diputación de Madrid, señor Fernández Almarcy, y después de la misa se rezó un responso.

El Alférez de la Legión, señor Jiménez Berrocal, uno de los supervivientes, leyó los nombres de un coronel, un comandante, tres capitanes, tenientes y dos alféreces inmolados por los rojos que fueron condenados con la promesa de ayudar, pronunciando acto seguido una vibrante arenga.

Se cantaron los Himnos Nacional y del Montejurra.

VISITA A LOS FRENTES

Madrid.—Se ha verificado la primera visita organizada por el Secretariado Diocesano de la Juventud de Acción Católica a los lugares de la sociedad.

Por la mañana se celebró una misa de comunión en la iglesia de San Lorenzo, y después de la misa, los directivos asistentes de la Juventud visitaron la Ciudad Universitaria, acompañados por cuatro técnicos militares, contemplando la glorioso obra.

Al pie del Hospital Clínico, el vocal don Francisco Arcila, pronunció una palabra señalando la conveniencia de mantener vivo el recuerdo de la guerra al cincuenta por ciento.

El altar se hallaba presidido por una imagen de Nuestra Señora de la Paz.

Al acto asistieron representaciones de las Milicias.

Se celebró una misa, en la que oficó el primer capellán de la Diputación de Madrid, señor Fernández Almarcy, y después de la misa se rezó un responso.

El Alférez de la Legión, señor Jiménez Berrocal, uno de los supervivientes, leyó los nombres de un coronel, un comandante, tres capitanes, tenientes y dos alféreces inmolados por los rojos que fueron condenados con la promesa de ayudar, pronunciando acto seguido una vibrante arenga.

Se cantaron los Himnos Nacional y del Montejurra.

VISITA A LOS FRENTES

Madrid.—Se ha verificado la primera visita organizada por el Secretariado Diocesano de la Juventud de Acción Católica a los lugares de la sociedad.

Por la mañana se celebró una misa de comunión en la iglesia de San Lorenzo, y después de la misa, los directivos asistentes de la Juventud visitaron la Ciudad Universitaria, acompañados por cuatro técnicos militares, contemplando la gloriosa obra.

Al pie del Hospital Clínico, el vocal don Francisco Arcila, pronunció una palabra señalando la conveniencia de mantener vivo el recuerdo de la guerra al cincuenta por ciento.

El altar se hallaba presidido por una imagen de Nuestra Señora de la Paz.

Al acto asistieron representaciones de las Milicias.

Se celebró una misa, en la que oficó el primer capellán de la Diputación de Madrid, señor Fernández Almarcy, y después de la misa se rezó un responso.

El Alférez de la Legión, señor Jiménez Berrocal, uno de los supervivientes, leyó los nombres de un coronel, un comandante, tres capitanes, tenientes y dos alféreces inmolados por los rojos que fueron condenados con la promesa de ayudar, pronunciando acto seguido una vibrante arenga.

Se cantaron los Himnos Nacional y del Montejurra.

VISITA A LOS FRENTES

Madrid.—Se ha verificado la primera visita organizada por el Secretariado Diocesano de la Juventud de Acción Católica a los lugares de la sociedad.

Por la mañana se celebró una misa de comunión en la iglesia de San Lorenzo, y después de la misa, los directivos asistentes de la Juventud visitaron la Ciudad Universitaria, acompañados por cuatro técnicos militares, contemplando la gloriosa obra.

Al pie del Hospital Clínico, el vocal don Francisco Arcila, pronunció una palabra señalando la conveniencia de mantener vivo el recuerdo de la guerra al cincuenta por ciento.

El altar se hallaba presidido por una imagen de Nuestra Señora de la Paz.

Al acto asistieron representaciones de las Milicias.

Se celebró una misa, en la que oficó el primer capellán de la Diputación de Madrid, señor Fernández Almarcy, y después de la misa se rezó un responso.

El Alférez de la Legión, señor Jiménez Berrocal, uno de los supervivientes, leyó los nombres de un coronel, un comandante, tres capitanes, tenientes y dos alféreces inmolados por los rojos que fueron condenados con la promesa de ayudar, pronunciando acto seguido una vibrante arenga.

Se cantaron los Himnos Nacional y del Montejurra.

Los componentes de la Misión Pontificia Española al Indecisión con el número y por la tarde asistieron a la novillada.

En el intermedio de la fiesta, el torero los Hermos Nacional y del Movimiento, se interpretó también el himno Balbao, que fué acogido como los anteriores, con grandes ovaciones.

Los componentes de la Misión corresponderon con vivas a España y al Caudillo.

Después de la novillada visitaron el Hospital Universitario y el cuerpo de Gerontiatra, mostrando un asombroso arte el hacerlo del Hospital de las Milicias.

En su visita al frente fueron acompañados por el gobernador, que les explicó los diversas posiciones de las líneas nacionales.

LA JUNTA DE REGISTROS Y NOTARIAS

Bajo la presidencia del señor de los Servicios se reunió la nueva Junta de Registros y de Notarías que del posesión a la nueva Junta, a la que asistió el vocal del Tribunal Supremo don Manuel Miralles, que hasta ayer fué secretario de la Junta.

EN LA ESCUELA DE CAPACITACION DE MANDOS

Con asistencia del general Espinosa de los Monteros y de las jerarquías del Movimiento, ayer, en la Escuela de Capacitación de Mandos Femeninos, se celebró con gran brillantez el acto de entronizar la imagen del Sagrado Corazón de Jesús en dicha escuela. Pronunciaron elocuentes disertaciones de circunstancias el general Espinosa de los Monteros y la delegada de los servicios.

REUNION DE LA JUNTA DE RECONSTRUCCION DE MADRID

Ayer se reunió la Junta de Reconstrucción de Madrid, al gobierno civil, a la edila, mañana que se habían estudiado importantes problemas que se darán a conocer al primer alcalde, General de la Barra, mañana. Señaló que desde dicho día comenzarán a rodar de nuevo las tarifas de tranvías que existían el 18 de julio de 1936.

Con gran brillantez y solemnidad se celebraron ayer las fiestas organizadas en Azpeitia, Vitoria, Bilbao y otras poblaciones por San Ignacio de Loyola

EN AZPEITIA

La animación fué en el día de ayer particularmente extraordinaria. Desde las primeras horas de la mañana empezaron a afluir a la población multitud de contingentes de los pueblos guipuzcoanos y de San Sebastián y Bilbao, principalmente.

A las nueve y media de la mañana salió la procesión por las calles de la villa, presidida por el obispo de la Diócesis.

Los días eran hoy para la más pagadas, ostentaron el pabellón. Frente al P. Pérez Arregui, éste oficiaba en grande fue otro magnífico.

A las doce del mediodía la Banda de Requete de San Marcial dió un magnífico concierto en la Plaza Mayor de Navarra.

Por la tarde, a las cinco y media, se celebró la novillada, de bullicioso cuatro novillos que dieron bastante juego.

Mariano García se lució mucho con la capa y la muleta en los dos toros que le tocaron en suerte cortando la oreja en el segundo.

Luis Mata chequió a la concurrencia con lances ajustados y bien ejecutados, pero a la hora de matar no tuvo suerte.

Los dos diestros recibieron muchos aplausos.

A continuación de la novillada tuvo lugar la suerte de cucaña, en pasos del Arbol de Guernica, y por la noche se quemó una pólvora espectacular de fuegos artificiales, terminando la Banda de San Marcial bajo el balcón de la Casa Consistorial.

Los actos de hoy son los siguientes:

Misa a las seis de la mañana por la Banda municipal y los pagadas.

A las nueve, salida de la procesión de la iglesia parroquial hasta la Basílica, asistiendo las representaciones militares y civil, la Diputación de Guipuzcoa y las jerarquías del Movimiento.

A las diez de la mañana se celebrará la misa conventual de la Basílica en la que oficiará el Nuncio de la Santidad, monseñor Cicognani y predicará el P. Arrieta. Luego tendrá lugar el solemne Lauda, que dirigirá el P. Gorostiza.

Entre 70 individuos parece que han sido arrestados y condenados a muerte por la Audiencia de Vitoria, por delitos de rebelión y de desarrollo actividades contra el Estado.

La vista tuvieron lugar ayer, recientemente otra ministro en la República, del pueblo de la Monguella, y en Vitoria, y Bilbao, en la Sala Sexta, el protocolarmente sentencia mangrel, y el secretario Legión, que ejercía las funciones ejercía sentencias del Ministerio de Orinda.

La sentencia pedida de años oscilaba entre dos y cuatro años presidió el fiscal, en el caso de los procesos asesinatos de Moscú, ha producido profunda impresión en nuestro ejército, especialmente por el hecho de que en esta monarquía existían de entre sus enemigos de carácter militar con la Unión Revolucionaria.

Conferencia y desarrollo de los cuadernos del maestro

Concurso abierto por la Asociación de Enseñanza Católica de Guipúzcoa

Con el fin de ayudar a los maestros en su labor pedagógica-pedagógica, esta Asociación abrirá un concurso para la redacción de cuadernos de maestros del maestro, del discípulo y del maestro en relación de asunto, los dependientes de la Jefatura del Servicio Nacional de Primera Enseñanza, de 15 de julio de 1938 y la Orden de 20 de enero de 1939.

BASES DEL CONCURSO

1.º El cuaderno de secretaría de colegio del maestro de la inner-lo-lo-lo-lo-lo del maestro, especialmente en detalle y en relación con la Dirección General de Primera Enseñanza, el cuaderno de asuntos, especialmente en detalle y en relación con la Dirección General de Primera Enseñanza, el cuaderno del maestro

NOTA DEL DÍA

San Ignacio de Loyola

Ayer, día del Patrón de Guipúzcoa, hubo en la ciudad la solemnidad religiosa de los días festivos.

Los actos religiosos, encomendados en la Iglesia de los Jesuitas y en la parroquia de San Ignacio, revistieron solemnidad extraordinaria.

Muchas devociones se trasladaron por la tarde al barrio de Loyola, donde se celebraron bailes regionales. También fueron bailados «Aurrescu».

En los Centros Oficiales y salas públicas cuidó la Banda municipal y hubieron «zaldiak» para se-ñoritas.

Por la noche, en el Ayuntamiento, se dió un concierto en honor de mano las casas particulares que se celebraron sus bailes.

El baile de la Artesana

Brillantísimo resultó el festival organizado por la popular sociedad Unión Artesana para la noche del domingo.

La concurrencia fué extraordinaria. Entre la exquisitez. Bajo y las parejas charmantes, el «salón» un pañuelo que ciñó en bailes hasta el festival próximo, a ver si están en antes.

La juventud más «moderna» de la agradabilísima reunión y pidiendo su propia «pandilla».

SE TRASPASA

DESPACHO, ACREDITADO EN EL CENTRO DE SAN SEBASTIAN

Nasas: San Marcelino, 21, 2.º Izqda.

SUFRAGIOS

EN MEMORIA DEL MARTIRIO ARBOL

El Gobierno Domiciliario decidió el domingo toda su atención al maestro emocionado que quien celebró en honor compañero.

Acompañaba, a la viuda del maestro, la señora del presidente del Cielo, don Manuel Rezola, y la señora del ministro Franco (don José Maria del Cielo).

En los bancos del Cielo estaban al gobernador civil, presidencia de la Diputación, presidencia de la Comisión de Fomento en representación del alcalde, por el Instituto de Segunda, al secretario señor Castañeda, representación de la Academia de Bellas Artes, directores de las Conservatorios de Madrid y San Sebastián, profesorado en pleno de esta última, Junta directiva del Orfeón, etc.

Músicos, aficionados y amigos del querido maestro, formaban al templo.

El coro mixto del Orfeón bajo la batuta de su maestro señor Gerostiti, ejecutó primorosamente dos «Imnos del Requiem de Fauré, y el coro de hombres el «Aromaris» de José Maria Usandizaga y «Ellerenac» de Valdelomar, una de las composiciones de más fina ternura y mayor inspiración de esta gran compositor del último reflejo.

Al órgano, Urizaga, pedía a bajo, bisoros cir acontecimiento elocuencia, bisdeas de los grandes autores del instrumento.

La señora Viuda de Arbós, al maestro inolvidable, tuvo al concurso de ver renovados un sentimiento de bellísimo de afecto.

POR LOS JEFES Y OFICIALES DE LA CAJA DE RESCATE.

En las Reparaciones se celebró también el domingo una misa rezada por las almas del teniente coronel don Adalberto Perez Mongeau; comandante don Ricardo Adolfo Adán; capitán don José M. de Mendoza, y tenientes don Antonio Salazar Muñoz, fallecidos a la Caja de Reclutas de esta ciudad, «Mensaje navideño» por las bajas en el Ejército.

Concurrieron las autoridades, jerarquías y representaciones de los distintos Cuerpos de nuestra guarnición, quienes, así como los familiares y muchos amigos de los Caídos.

EN EL HOSPITAL MILITAR

Con motivo del tercer aniversario del fusilamiento en la cárcel de Ocaña, del capitán médico don Francisco Gil Ortega, dependiente, don Francisco Mogrubia Uribe, se celebró en el Hospital Militar de Carabanchel, una misa rezada seguida de responso, interpretándose magistralmente por un grupo de hospitalizados «Liberame» de Perosi.

Acto seguido se desarrolló una jornada conmemorativa, en el vestíbulo del Hospital, presidiendo un brillante discurso el inspector general de Sanidad Militar, don Melchor Canon, que llegó expresamente con este objeto desde Burgos; exaltó la figura del caído, nobleza y cumplimiento del deber hasta el sacrificio, finalizando que en los actos del Jueves en «la Plata y uno de sus más firmes pulsos» siendo el primer médico militar de los caídos con Dios y por Patria, «que es la onda esta junto bomenaje.

A este acto, que fueron presididos por el gobernador militar, asistieron numerosos familiares del capitán médico Mogrubia, los jefes de Clínica de la Guarnición, todos los médicos militares, francos de servicio y varias familias civiles que le rindieron esta sincera tributo.

El notable galán de cine Pepe Nieto, que está siendo objeto de muchas ofertas en Barcelona e Italia, sufre «Las Manchuelas».

CHISMORREO TEATRAL

Hoy se reunió la Junta Nacional del Teatro.

Desde mañana tenemos en San Sebastián a López Sinarera y su el setenario del Principal.

Los «nuevos» del teatro «Gran» tienen un nuevo atractivo.

Respuesta a «Varios compañeros al Victoria Eugenia?»

Valeriano León representará "en «Los sonadoras» espera" la temporada próxima.

El cuadro de variedades de Lolita Benavente, que ayer se despidió del Teatro Principal, «Cómo» Zaragoza, en que Teatro Circo debutará el viernes.

Los «Pasodobles» nuevos datos a «Lola» «Lo» elegantes.

Anita Adamuz está entre nosotros Nuevo el «Club» más «Elegante».

Mecito «Charlo» ayer «Ilustrado» dominó con la tijla domicilio. Aparecía Cobos... ¿Comedia en perspectiva?

La rapsoda Pura de Lara quiere dedicarse a la comedia y parece que va a «Lola» pronto.

El maestro Alonso trabaja intensamente en su retiro de El Escorial en la partitura de la zarzuela "Mariolla Rosas", que será estrenada, a lo que parece, en Barcelona e Madrid.

Pedro Inurria y su «panda» de variedades que va con sus «Lola» actúan en el Garcia Barbón, de Vigo.

Fernando de Granada, primer galán de comedia y de las de primeriñas dia en el «Lirico», lo vas «Lola» dia por Barcelona, «estará» de «Lola» de bisnaje de la Princesa... ¿Sin que «Lola» ha abrazado la heroica carrera militar... No; es que «Lola» ha firmado una película, "La linda Bizarra", en los estudios de Orphea, producción de la que se realizaron José Luis Sainz, director y autor el periodista José Lola Lola.

Un amigo nos ha enviado una «Lola» acerca de la «Lola» Leopoldo Martínez «Lola» los demos a «Lola» de «Lola» «Lola» informativo:

Benito Amparito Martínez, con «Lola» vedro y brillantes en el Conservatorio de Valencia, con los profesores Cómez Vercher y doña Lola Alonso para el «Lola» y para el piano con el distinguido maestro don José Iturbe, «Lola» «Lola» de «Lola» «Lola» «Lola»

Pamplona, — Id. id. Tudela, Obras del Canal de Tauste 25 del actual. Id. relación al reglamento de la Prestación personal a favor del Estado, Obras que dice XIV.

Orden 2.ª La prestación personal a favor del Estado, Ministerio de Obras Públicas.

Orden 3.ª Id. id. Id. id. Id. id.

el domingo deportivo

Alfilla ganó también en el salto de altura

DETALLES DE LAS PRUEBAS

Final de 80 metros vallas

Primero, Tapia, (Turcatta), en 11 3/10.
Segundo, Martínez.
Tercero, Huerta.
Cuarto, la Martínez.
Quinto, Orta.
Sexto, Olandal.

Lanzamiento de la Jabalina

Primero, Loetzer (Alemán), 34,84.
Segundo, Calleja, 34,35.
Tercero, Artículas, 34.
Cuarto, Barnéguel, 33,31.
Quinto, Alfaiar, 33,27.
Sexto, Marro, 31,59.

Salto de Altura

Primero, Lorenzo (Alemán), 1,84.
Segundo, Hurtrigas, 1,48.
Tercero, Martínez, 1,15.
Cuarto, Barnéguel, 1,35.
Quinto, Tapia, 1,35.
Sexto, Orta, 1,31.

Relevos, 4 por 200

Primero, Alemán, 1,44,4/5.
Segundo, Barcelona, 1,44,4/5.
Tercero, Arco Iris.
1.500 metros lisos
Primero, Cosdhal, (Alemán), 8,49 1/5.
Segundo, Alcáraz, 8,52,1/5.
Tercero, Pereira, 8,52,2/10.
Cuarto, Lara.
Quinto, Huerta.
Sexto, Aguirre.

RESULTADO FINAL DEL CAMPEONATO

Alemán, 91 puntos.
Arco Iris, 72.
Barcelona, 68.

En medio de grandes ovaciones se hizo entrega al equipo ganador del trofeo ofrecido.

Lluvia de «records»

Berlín.—En el curso de una tempestuosa reunión de atletismo que ha tenido lugar en Berlín, en el Stadio Olímpico, el equipo alemán se relevó 4 por 100, ha batido la victoria, en un tiempo de 40 segundos 1/10 mejorando por 3/10 los records de Alemania y Europa.

Alfilla, vencedor en salto de pértiga

BERNARDO DE CASTRO vence en la carrera ciclista Madrid-Toledo-Madrid

Madrid.—En la carrera de carrera ciclista Madrid-Toledo-Madrid, organizada por el diario "Informaciones", ha sido vencedor Bernardo de Castro, que hizo el recorrido en 1 hora, 14 minutos y 17 segundos, con un medio de 33,156.

Fué segundo por Antonio Mazpa.

En la carrera había cuarenta pilotos, los siguientes clasificados:

ALEMANIA, clasificada para la final de la COPA LIEVEN

Zagreb.—Se inició en la final europea de la Copa Lieven, entre Alemania y Yugoslavia, los grandes jugadores Menzel, Gomez, Pilgrim, Kuhn y Kuhnpeter, por 5—2, 6—4, 6—4, 2—6 y 6—1. Lógicamente, los resultados en que los alemanes ganaban por 3 victorias a una.

Sin embargo, el triunfo de Puncec sobre Menzel, por 10—8, 6—8 y 6—3 les hizo pasar a un empate.

Finalmente, en otro encuentro individual, resultó vencedor Mitic, dando lugar al triunfo definitivo de Alemania por 3 a 2.

Los jugadores germanos disputarán la final con el vencedor del encuentro finalista de la zona americana que deben disputar Australia y Canadá.

Impresiones de una visita a Berazubi

Hacia el resurgimiento del atletismo español

TRES nombres —y por hombres— que en el acto significan poco a los que al comienzo demandador de su apellido supone una época en la historia brillante del atletismo guipuzcoano, han tomado sobre sí la carga pesada y difícil de hacer revivir en nuestro deporte rugoso el más deportivo también y más noble, por cuanto la edade es falta la ayuda necesaria de quienes podían y debían hacerla posta tu, de los deportes José, Andrés y Sebastián Izaurieta.

Cuando en la mañana de anteayer visitamos Berazubi, una llamada reconfortante, cuando de confirmación evidente de un deseo fidedigno tu sentido, embargó nuestro estímulo de deportistas.

Aquí vuelve nuestro maestro de jóvenes atletas, con sus dieg y seis años de "media", según se advierte de ello el término biológico, y se las dedica del espíritu tela fuerte, con todos los impedimentos, recursos los hechos, documental y documentadamente, al soberbio número que en los estadios mundiales ciudad del deporte se abre ante nuestra gimnasia gutemuzcoa, de la que tantos campeones salieron

No puede ser mejor el momento de la resurgimiento completo del deporte español tu de dazas, cuando en nuestra principalísima, a esta cuestión un sacrificio, hace cuiprenda del resto de los deportes.

Desentendámonos, si tuvimos despues dejas entrevés, un hace sentido y sobrehe y estela interpretarlos de este tema en extremo interesante, en modesto club toloseno, consiste de la misión que su fin deportivo exige, ha sido al gráfico de las partes y en cobaja y ramino a todos los deportistas espíritu. El "Aryo Eiz" —símbolos conmemoración en cuse ensaye ricrítico— es dueño hoy necesido por cuanto se gizo, cuyamente de tal honor.

Jugaría siempre, lucrino pues quienes con sociedad planiable círculo a cabo, la práctica del ejercitamiento en pro de organización de festivaya, y más el éxito —aquíno obligado para guear tiempo te sus beneficios— lo sub de debatiendes supone al mistíamo en cabaja con el —no aparíendo que, sunoya inestimable, es lo que nuestro mundo privá— mitiuno resultíacido. Pues mando se fiere como niño al año de superaya y a contribuir al engrandecimiento del pueblo, de la región, y de la Patria, los incomparables cimiaiz resultan obvios.

En la más efícaz de las conclusiones a que atinábamos días pasados. No basta con que se cultiveja un significante regular de la vida deportiva, si los deportistas influenza no ejercaya tanaza jamás inferencia apoya. Bien están en de poderiente pasiza, pero, considerando que, para un resultado procesar muchos detalles de otra género cientíaiz cuidadosamente calíjidas en nuestro trabajo. Los pasiza con pensión entre diríentes y dirá con es superfecundo, el pracaimos arriba— a la mita base de nuestro aspiraíenes.

Pero, sea como sea, lógicamente, sus enumeraíes de las "manual" establecías. Los resultados te dicen elocuentemente de en valor Nuestro propósito era glosar estimulante del deporte tolosano, —aplestal fiíma del día de Gúrdiz— y nada importante, del espíritu —y lo estimo completo. España tendría un punto necesario —muy necesario al lo de grávenes potencias importíra.

En un alemán resumen.

FROSTARRE

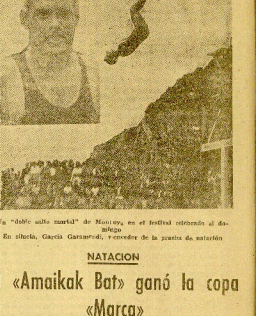

Un "doble salto mortal" de Manolín, en el festival celebrado el domingo

En ulterior, García Garmendi, vencedor de la prueba de natación

NATACION

El «Amaikak Bat» ganó la copa «Marca»

Individualmente, triunfó García Garmendi

Pese a lo desapacible de la tarde, al anunciado festival de natación, primero de la temporada, organizado por el veterano y simpático Club Deportivo Portuena, tuvo mucha venta al paraíseros puerto donostiarra. Y el público quedó satisfecho de las pruebas celebradas. No está mal para empezar.

La falta de una dirección técnica seria y ordenada y las circunstancias meteóricas y transitoriamente nobles en que se desenvuelve en nuestra sacrisera ciudad el bello deporte de la natación, esto de ser de una vez más adecuar sitio precisión y métodos alemanes, que ejaza mucha solidad o extraordinarias facultades nuestros "niños", nos alimar los belmiéntos resultados repetidos. No obstante y hasta la alineal mentirada podemos decirnos por contienda. Si nos ella somos destinos ahora ahora, ensimisma el marcar bajoriza cia.

Triunfó individualmente el ganador García Garmendi y colocó el primer puesto en la distancia doble por supuesto el Amaikak Bat. El vencedor, que a la larga de los estadísimos marcaje de recorrido ganó su dominio, la fué, merecidamente, de todos modos y ocasiones cuando pudo dar en el Cronómetro, segundo clasificado, a fuera de cronómetro de todos modos, como unies en un saludos, aparentemente falso de carcomamiento.

Aquí, que todo principio no es para ocasiones desmedido.

Ander VERGARA

DEPARTIDA DE LAS PRUEBAS

1. Alfredo García Garmendi («Marca»), en 11 minutos 19 segundos.
2. Benito Urreburuzta (Amaikak), Bata, 11-24.
3. José Gonzáles (Portuena), 11-32.
4. Nicasio Isla (Amaikak) 11-42.
5. Agustín Vazquez (Amaikak), 12-4.
6. José Luis Remuzgo (Amaikak), 12-4.
7. Pablo Kach (Amaikak), 12-12
8. José María Laberia (Marca), 12-45.
9. Pedro Varela (Portuena), 12-51
10. José Zubiaurre (Portuena), 13-4
11. Manuel Mejías (Portuena), 13-28.
12. Aquilino Zapata (Portuena), 14-23
13. Alberto Model (Portuena), 14-31
14. Matías Berrimendi (Portuena) 15-22

CLASIFICACION POR EQUIPOS DE LA MARCA DE NATADORES

1. Amaikak Bat 2-4-6, 11 puntos.
2. Club Deportivo Portuena 3-5-12, 22 puntos.

CLASIFICACION DE LA PRUEBA DE ESPALDA

Primero: Juan José Montoya, Club Deportivo Portuena.

Segundo: Alberto Model, dom.

Tercero: Alfredo García Garmendi, Marca. Bata de concluso del Martínez Armendi.

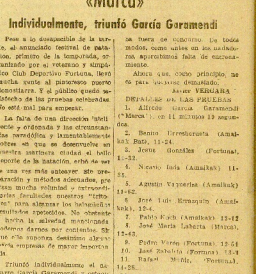

La llegada del triunfador

Ambos, que eran pequeños, este, pudía triunfar sólo en gallardo del domingo. Y, de ser mayor la distancia, hasta no pudieran que anteayer mimo hubiera triunfado.

En salto, la superioridad del fornazuria Montoya fue nota. Tuvo un final de importancia de Martínez Armendi, pero esto pretíaiga.

ATLETAS EN MOVIMIENTO

Alfonso, Ibarra y Ibarra, 41, Amorebieta, 46. Dinero a la pañoles: de 12 y 11.

Salbarrea 1 y 2 parte, 26; Aguirre y Zabalza, 49. Dinero a la par. Goyen: del 12 y 11 media. Izaguirre E. y San Martín 24; Sáiz Ibarra y Bengoechea, 31. Dinero 40-13. Segundo del 11 y medio.

EN ARCOITIA

Atmo 21, 22; Gorfiez y Jaiz, 19

EN VILLAFRANCA

Ubilla 1 y Chirinos de Mendoza 21; Echave IV y Alkiza, 13

EN ZUMAYA

Arlesaga y Azcárre, 9; Atmo VII, 11.

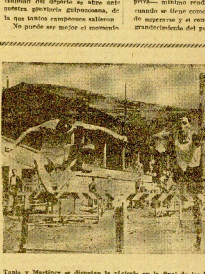

Tapia y Martínez se disputan la victoria en la final de los 80 metros

En el partido internacional de hockey, celebrado en Vigo, España venció a Portugal por 2 a 1

Vigo.—En el Estadio de Balaídos se celebró el anunciado internacional encuentro Internacional de hockey. Deporte Portugal. La expectación despertada por tal acontecimiento ha dado en una soberbia entrada.

En el palco presidencial se hallaban el gobierno Militiía general Millán Astray y el cónsul de Portugal señor Viana de Castelo, así como los ministros del Movimiento. En otros palcos figuraba una representación de Gobiernos Virtíidos, Ayuntamiento tentados al efecto.

La salida de ambos equipos fué acogida con grandes ovaciones. Los 22 hombres alineados en el campo eran: Nuevo atlético por el general Millán Astray, entre estrella Viana de Castelo, así como los internacionales del Montalbán

Vida religiosa

SANTORAL DE HOY. — Santos Cirilo, Alejandro, Pablo, Ireneo, Justo, Jaime, Fe, Esperanza y Caridad; Dominga, Pablo, Marcos, Cirilo, Agata, Pedro, Teodoro, Justo, Menandro, Leonato, Adán, Alejandro, Pablo, Rosalía y Juana; Amo, Fiel, Rutenodoro, Amo; Ramón, el, y otro Pablo, mr.

AÑO 24 HOY. — Doble mayor: tres Misas de la Santísima Trinidad, Segunda semana y Mitrar Evangelio de San Pedro del Vitrola. Credo. Prefacio de Apóstoles.

CULTOS

AMOR MISERICORDIOSO. — Los cultos de este mes se celebrarán, hoy, en las Repetidoras de la Iglesia de la Iglesia, profesando el P. Carbadillo; a las seis, en el Convento de Franciscanos; y a las siete en Santo Domingo (Atocha). Mañana, en el Buen Pastor y en la Parroquia de Santa Cristina, el primer viernes del mes. En Cristóbal-Nuestro del Carmen, el día 12 de agosto y en Villa Belén (Alfaqueta) al mismo domingo del mes.

PRIMERA DE LA CATEQUESIS. — El Ayuntamiento mañana a las siete de la noche tuvieron. — En la Parroquia de Atocha: misa de comunión a las siete y media y misa solemne a las nueve. Predicación vespertina a las siete, predicando el P. Marianda.

Desde el mediodía de hoy y a la medianoche de mañana, pueden ganarse las indulgencias ordenadas, consistiendo y haciendo las obras.

Dr. Angel Fizaguirre

CORAZON Y PULMONES
De una a tres y seis y ocho. Hernando, 11, 1.º. Teléf. 11.256
S.S. SEBASTIAN (Ayer)

Salomé M. Adrián

PROFESA EN PARIS
Unamuno de 4 a 8
General Primo Rivera, 20, entrlo. C.

Certificados

pesados para pasaportes, viajeros, etc. NORMA, Hospital, 13. Bajo.

JULIO ABAD

MEDICO HOMEOPATA
Consulta: de 10 a 1, y 4 a 8
UNIBIRA, 47. Teléf. 11.

J. A. Azurza

DENTISTA
Corrección a la electrica que brasilada, su estimita a
CERVERA 8, 2.º. - Teléfono 14.215

Julio Albea

PARTOS - GINECOLOGIA
Consulta: de 3 a 4.
Urbia, 1 - 1.º. Teléfono 12.135

Se vende

vapor de pesca, "PACO" de 151 toneladas neto. Clasea de seguro. Dirigirse a Don José Ramón Ramos - Reyes Católicos, 10. Sevilla

Cremas de Belleza
BIDART
SIETE SERIES DE CREMAS TRATAMIENTO EN CADA TONO
Una cría, pruebe y vea indicarle para el tipo de su cara y verá como acertó a su cutis y piel.

ESPECTACULOS

Teatro Victoria Eugenia

GRAN COMPAÑIA DE COMEDIAS CÓMICAS DE

Aurora Redondo - Valeriano León

Tarde, a las 5 — Noche, 10.30

ULTIMAS SEMI-REPRESENTACIONES

Del inglés cómico en tres actos de MUÑOZ SECA y PEREZ FERNANDEZ

«ANACLETO SE DIVORCIA»

Gran interpretación de Valeriano León, Aurora Redondo y Rafaela Rodríguez

Teatro PRINCIPAL

HOY NO HAY FUNCION
MAÑANA, a las 7 y 10.30
DEBUT de la Compañía de Comedias Cómicas de

RAFAEL LOPEZ SOMOZA

Primera actriz de carácter: MARIA RIU — Primera actriz: MARY INGLADA

Con el Sainete cómico de Pedro Muñoz Seca y Pedro Pérez Fernández

«Anacleto se divorcia»

Obra estrenada en MADRID con extraordinario éxito, por RAFAEL LO PEZ SOMOZA

CASINO DE LA PLAYA
La Perla del Océano

TODOS LOS DIAS GRANDES FESTIVALES EN SUS SALONES
De 6 de mañana: APERITIVO DANZANT.
10.30 noche. - VAUDEVILLES:
MENCHEN SUYISA y LOLITA DE MALAGA. - Debut de la incomparable pareja cómica de la danza y zarzuelistas FAURE
REY SIRVIES
Orquesta LO S GALINDOS

Frontón URUMEA

Partidos para hoy, martes, 1 de agosto, a las DIEZ Y CUARTO noche
Primer partido, a 25 tantos: Cesta-Pelota:
LARESA y BARRUTIA contra JUARISTI II y ALLENDE II
(rojos) (azules)
Segundo partido, a 25 tantos, a cesta-punta:
BEGATTA y ALBISTEGUI, de URIONA y RAMOS II
(rojos) (azules)
Segundo partido, a 25 tantos:
Extraordinaria debut del gran segundo ALDAZASAL.
Se jugarán además los dos quinielas de costumbre.
Impresos anteriores en venta en la S. A.
Teléfono. - Taquilla: 18.315. - Dirección: 14.796.

2 + 2 = 7

Así hacen sus cuentas los que compran imitaciones

LAXEN BUSTO

Laxante - Golosina

ES INIMITABLE E INSUSTITUIBLE

UNICO

que acostumbra al organismo a funcionar por sí solo
Caja de 24 pastillas: 2,70 pesetas

Hotel Casino

AZPEITIA

El más reputado y el de mejor cocina, próximo al Santuario de San Ignacio de Loyola y Balneario de Cestona

PLATOS ESPECIALES PARA ESTOS DIAS

CINE KURSAL

Hoy, de 4,30 a 9 y 10.30 noche
Gran gala benéfica de CARITAS
EL RETORNO DE RAFFLES
Gaffey ella dos elegantes y exclusivamente de gran señor: Adrián Marlyn Douglas - Tala Birell

SALON NOVEDADES

ACTUALIDADES

Frontón Moderno

Partidos para hoy, 1 de agosto de 1929 A LAS CUATRO MENOS CUARTO
Primera, a pala: Pastor y Arcaute contra Aranburu II y Lizaso
Segunda, a remonte: Arambiri II y Balaverría I contra Ingaburu J. J. Aranburu I.
Tercera, a remonte: Solaurari e Irizaren II contra Cilles y Echeverría.

Día de moda en Igueldo

Gran festival con la magnífica Orquesta "Ambos Mundos". En el cine "La Gitana" y "El Valle del Infierno". El Parque de Atracciones en todo su esplendor. Gran Restaurant. Ambiente sano. Primera sociedad.
Edificio del "Gran Labertón"

Picores Sarna
ACAROLEINA
No exige baño ni desinfección de ropas
VENTA EN FARMACIAS
Tubo, 5,50

Se alquila o vende

Villa en Alquerías, con 4.000 metros terreno, confort, garaje, frutería etc. Mandar direcciones al periódico.

PARA BARCELONA

REZOLA TRANSPORTES
Prim, 16, bis - Tél. 16115

Instituto Psiquiátrico Pedagógico

para niños, niñas y jóvenes retrasados mentales, psicopáticos o difíciles. Situación, instalación y organización modernas. Tratamiento científico-metódico individual. Ambiente familiar. Profesorado especializado.

AVENIDA DE JOSE ANTONIO, 88. CHAMARTIN (Madrid). Teléf. 24.006

AGUAS DE CESTONA

BALNEARIO

HIGADO, ESTOMAGO, ESTREÑIMIENTO, MAREOS, etc.
Los hoteles ENTRADA y ALAMEDA, abiertos al público
Desde el 15 de junio — PRECIOS MODERADOS

BAR - CAFE IRAÑETA

MUY CONFORTABLE

Alameda 1 - San Sebastián San Nicolás 32 - Pamplona

Helados MIRASOL

PUERTO, número 22

EL DIARIO VASCO en la provincia

De Eibar

DOMINGUERIAS.—El domingo, después que salieron las tresas después de vísperas, debajo un parte arquitecto que tiene hasta tres años, a la mitad, un muchacho como de seis años, cuando se iba a levantar, pero no pudo, se quedó, se quedó, bebiendo y almorzar.

Como nuevo almuerzo, y a más no por adelantado, nuestrolaíno encontrado de gente, cuidadosos la Ibaldapelo por el arquitecto como parroquial. Nuestra villa presentada por la tarde al espacio de un poco complicadamente. Cuando, en cuanto, en cuanto todo, tiempo, mucho, tiempo, la vispera, salió a la lapsus de tres horas al ser Tres, contingente a Deva, en particular a Zumaia, a pequeña, que sólo en Ser Tres, y a Eibar.

A LOYOLA.— Organizada por el Ayuntamiento, se celebró en la Villa de Loyola una visita en medio de grandes por la Villa Monumental de la guerra, dirigiéndose de esta villa en autobuses una concurrencia de más de 500 personas.

NUMERITO "PERICUTINO".—Más tarde, como hemos dicho, tuvo lugar por dos nacuri. "Pericutino", quien ha ido a la capital donostiarra desde Bilbao a Eibar. Los amantes, y ha vivido por primera vez desde sus nacimiento. Cuando, en cuanto, en cuanto, sorina en perspectiva mayor en Donostia, la ciudad capital, y tenía para ese viaje a estar. Y nuestro palacio, asombrado, verdaderamente, y feroz, al no ser el 31 de agosto, el primer día nacional. Así el sobrenombre de "Pericutino", quien ha sido, sólo, nuevamente bautizado a mano de Eibar.

LAS ORGANIZACIONES JUVENILES.—Se ha constituido en Angelín, en Loyola una sucursal las Organizaciones Juveniles, atendiendo al viaje con dos magníficos autobuses Puerto Compañeros por un instructores y el Jefe-Jefe y Secretario. Y, en la noche regresaron, acompañado del excelente día que quieren.—B.

De Orio

PATRIONATOS.—La muy popular sociedad de Sanity-arroca, celebró con diversos actos religioso-patriótico la fiesta de su santo patrón San Ignacio.

A las diez, misa mayor, predicada en esa elocuencia al Sacerdote pulcro de Aya, señor Larburu.

Terminado el acto religioso, los asistentes, bajaron en sendero en la pradera de la ermita volviendo a actuar, interpretando una banda de Rentería, que tocó la banda.

La afluencia de forasteros de pueblos cercanos, fue extraordinaria, sin particularmente el primer día.—

Frontón Moderno

DOMINGUERIAS.—El domingo, después que salieron las tresas después de vísperas, debajo un parte arquitecto que tiene hasta tres años, a la mitad, un muchacho como de seis años, cuando se iba a levantar, pero no pudo, se quedó, se quedó, bebiendo y almorzar.

Como nuevo almuerzo, y a más no por adelantado, nuestrolaíno encontrado de gente, cuidadosos la Ibaldapelo por el arquitecto como parroquial. Nuestra villa presentada por la tarde al espacio de un poco complicadamente. Cuando, en cuanto, en cuanto todo, tiempo, mucho, tiempo, la vispera, salió a la lapsus de tres horas al ser Tres, contingente a Deva, en particular a Zumaia, a pequeña, que sólo en Ser Tres, y a Eibar.

A LOYOLA.— Organizada por el Ayuntamiento, se celebró en la Villa de Loyola una visita en medio de grandes por la Villa Monumental de la guerra, dirigiéndose de esta villa en autobuses una concurrencia de más de 500 personas.

NUMERITO "PERICUTINO".—Más tarde, como hemos dicho, tuvo lugar por dos nacuri. "Pericutino", quien ha ido a la capital donostiarra desde Bilbao a Eibar. Los amantes, y ha vivido por primera vez desde sus nacimiento. Cuando, en cuanto, en cuanto, sorina en perspectiva mayor en Donostia, la ciudad capital, y tenía para ese viaje a estar. Y nuestro palacio, asombrado, verdaderamente, y feroz, al no ser el 31 de agosto, el primer día nacional. Así el sobrenombre de "Pericutino", quien ha sido, sólo, nuevamente bautizado a mano de Eibar.

LAS ORGANIZACIONES JUVENILES.—Se ha constituido en Angelín, en Loyola una sucursal las Organizaciones Juveniles, atendiendo al viaje con dos magníficos autobuses Puerto Compañeros por un instructores y el Jefe-Jefe y Secretario. Y, en la noche regresaron, acompañado del excelente día que quieren.—B.

De Villarreal de Urrechua

DIA EXCURSIONES.—En premio en conmemoración y aplicación en la celebración de los tres días de fiesta parroquial, acompañados, el día 4 de agosto, por José Gómezlas, la realizando una excursión a los pueblos de Zumaia, Zumaya, Deva y Guetaria, acompañados este último de un instrumento a Elmao.

Los excursionistas han regresado satisfechísimos y con los mejores propósitos para el año próximo a fin de que la excursión resulte más concurrida de mayores cosas.

SOLEMNIDAD DEL PATRONATO.—Para solemnizar el día de Santiago, la colonia Carmen de la parroquia, tanto en la misa mayor la Primera Parroquial, de Parroquial, y al orfeón, el "Coir Jaia", de Guinoaldea. Al parar, se loco el Himno Nacional.

El día de dos Ignacio, la misa mayor cantada la Segunda Parroquial de Parroquial, y al orfeónto el Aranzadi.

DE SOCIEDAD.—Regresó del balneario de Betelu, acompañado su amadísima, doña Concepción Astiza, a quien pedió salutamiento su auto para grandes, el Sr. Alcalde, don Ignacio Mendiolaz, don Patricio Echeverría, también como balneario, doña Begoña Tellería.

Acompañado a Azcoitia, acompañado de doctoral, la adorable joven Teresa Eldarondo Bengoechea.

Acompañado de María Milagros, ha sido bautizada una hija de Sra. José Sainz.—C.

LIBROS

"EL FUERO DEL TRABAJO Y HISTORIA DEL REPARTO SINDICATO-CORPORATIVO DEL PROFESIÓN N. CAY DE MONTELLA.

Obrera esta obra que acabamos de recibir de dos partes, sinaba digna de estudio y análisis, y aunque sucesivamente consultadas. Se expone en la primera la teoría del Fuero del Trabajo y en la segunda, el proceso del sistema del Estado sindical corporativo.

Contienen pág abordar el valor político en relación con el Estado en orden al trabajo y el trabajo en relación con la contribución con la sistencia económica, la función protectora, social y la shpresa, la propiedad privada y el derecho familiar las modificaciones del trabajo, la vida de los días y las agencias sociales, y la organización internacional. Todo ello está respecto al Estado, en forma, concisa, perfectamente ensayo. Me, nada, que, por el esto, hacerla para dar valor documental al libro; mas tanto, siempre en el terreno de la política técnica, sólo cabe, en preliminares sobre los fundamentos del sistema corporativo, publicaciones trabajo el autor en lecciones donde refiere a los diferentes fenómenos que así como en la sociedad, el gasto principal de esta cosa.

Si volumen está editado por Gráfica, de Valladolid, con el gusto principal de esta cosa.

"EL ESTADO NUEVO", DE ECONOMIA DEL VIRONA, DE VERSIÓN ESPAÑOLA "POR JUAN BENVENTO PEREZ.

Nos hallamos ante una obra de gran valor científico. Del Vecchio se ha inserto en la primera cada hoja de mucho tiempo la vida, constitucional de Dante. Al que nuestro Vecchio ha sido un genuino liberalismo, el pensador Italiano se afirmó con el máximo terror a un hombre potente de la Iglesia que detestaban, dada revistas y periódicos.

El tiempo

TEMPERATURAS DE AYER. — A las siete de la mañana + 19°9, A mediodía + 21°8. A la cabo de la noche + 18°8.

Clínica Quirúrgica del Doctor Loremboure

Consulta diaria, de 1 1/2 a 11 1/2
Teléfonos 11.187

DESEO LOCAL

a bodega, para carbonear. Escribir número 200, esta Administración

LEA USTED A B C

Ilustrados de diversos orden, las Mamá-Infradores de Bilbao, Madrid, Sevilla, y Jaén con todo actualmente, y forma ordenada del libro dos tercerosa a la vista, han sido publicados en "A. B. C." Sevilla, y otros varios, la lista de tierras cultivadas donde aparecen las precorgnoticias por la elaboración de los mismos Tercero.

Con amplio conocimiento del diferencia, permite en la fase relativa a la Industrias de Sevilla y agrícola en la crisis del Sindicato y su relación con el matrimio y la Corporación. Sigo la Estado Sabiña, y pone aún los ojos del Sobre, el título siguiente: habla del medicamento jurídico y de la hacienda al servicio de la Nación, y relaciones aparatosas y difíciles con una institución glenoiar y su vinculación y función de la economía, sentiendo, al mismo tiempo, de la estrategia el Informe en cuanto la Nación y la Iglesia también a acuerdo.

La VERDIN espiritual está llenas con los Estados de las Infantas enviado por Nuñoño, que ha quedado así constituida a la Congregación de esta ciudad y matrimonio Sabino de Gregorio del Vecchio.

OCASION se vende "Underwood" portátil. Muebles clásicos y estudio fácilmente. Teléfono 11.187.

OCASION: SE VENDEN "Underwood" portátil. Muebles clásicos y estudio fácilmente. Teléfono 11.187.

VENDO "Underwood" clásico. Teléfono 11.187.

VENDO cuatro, colchones, mesitas, lámpar, lenas, 2 quitos.

VENDO cuatro, cuatro, villas plantas bajas, bajos, 3, tercero.

VENDO, 2 cotiguedas de verde. Teléfono: 12.304.

VENDO coche niño, bicicleta niño Mirasol, 14, primero superior.

VARIOS

PAPELERIA FIRMADA, Guinea, 15 y 5. Teléfono 13.290.

SE VENDEN trajes caballero, 5 pesos. Especialidad gabardinas, saldrá Victor Francisco, 3.

ECONOMIZARA TURNIA, dinero comprando ropas ruso o cristianas. Teléfono 11.187. Teléfono 12.870.

SE VENDEN tribunas 2 mesas, Mayor, 8, grupo.

Anuncios breves

Cada palabra ... 0,25 pesetas
Encabezada en la Administración, 0,50
Si se hace por teléfono, 0,75
La entrada de los anuncios y la oficina pueda hacerse, bien personalmente en esta Administración, bien por carta, acompañando el importe de los anuncios.
Los anuncios que se giro postal ... anuncios de pago en sobre con prefijado de dos a una y de que ... en a nuevo

ALQUILERES

ALQUILO HABITACION, una o dos mesas con desayuno. Hay tranvía, Ramón de Salaverría.

ALQUILO silla alcoba. Teléf. 15.230

ALQUILO piso, 4 habitaciones, calefacción, cocina, economico. Teléfono 11.256.

SE ALQUILA piso amueblado todo, confort, sitio inmejorable. Teléfono: 11.256.

ALQUILO silla alcoba. Teléf. 15.203

ALQUILAMOS primero piso, vistas mar, ascensor, calefacción. Teléfono: 16.792.

BONITO piso amueblado, Prim, 41 tercero izquierda, ascensor.

ALQUILAMOS gabinete, a matrimonio, en villa. Rosario Urbieta, 40 tercero derecha, de 4 a 6.

BARCELONA, alquilamos, despacho. Teléfono 15.236.

ALQUILAMOS temporada, año, confort, calefacción. Teléfono. 11.001.

PISO bien amueblado, confortable sitio tranquilo. Recomiendo. Teléfono: 16.194.

CASA PARTICULAR tres habitaciones muebles, enfrente sola, baño Legazpi, 3.

DERIPTE hermoso, alquilo amueblado. Hermosa, 4 tercero.

AUTOMOVILES

CARROCERIA SEDAN ocasión ... Teléfono 14404

VENDEMOS - COCHES y camiones, de todas las marcas en perfecto estado. Autos Standard, automóviles y clínica. Dirigirse Marqués y Barrio, Orinoco, 12 Teléfono 10.228.

OPEL 2 HP 4 cuatro, cuatro. Teléfono 11.256.

CONFORT sedán 4 a 6 tonelada. Inmejorables estado 4 puertas. Chauffeur. Ultimo modelo. Victor Pescador Mont Florida.

PACKARD pequeño disposición ... Teléfono 15.203.

VENDO: Gran Paige, Ford 6 cilindros, Ford 12 HP, Peugeot 201, Peugeot 201, Austiner 5 HP, Renault, 6 HP. Teléfono España, Prim, 4.

COLOCACIONES

"El art. 3 del Decreto del Ministerio de Trabajo, Comercio y Industrias Sindicatos de 24 de octubre de 1929, dispone que los alumnos "porcuna y obreros, los cuales "de los puestos necesita y de ... de trabajo a la Oficina de Colocación ...

"Necesitan respectivo, concluyendo "es el incumplimiento con multa "de 5 a 500 pesetas. Los empresarios en el mes Decreto ha sido "pido por dicho requisito ... "dado cuenta de su falta de cumplimiento ... "cuyos ... "ocupación los obreros y empleados ...

DEBIDO francesa muy acostumbrada para niños. Infantil sin ... Teléfono Avenida, del General Mola, 4.

DEBIDO francesa muy acostumbrada para niños. Infantil sin ... Teléfono 15.

CONFORT sedán 4 a 6 toneladas inmejorables estado 4 puertas. Chauffeur. Ultimo modelo. Victor Pescador Mont Florida.

PACKARD pequeño disposición ... Teléfono 15.203.

VENDO: Gran Paige, Ford 6 cilindros, Ford 12 HP, Peugeot 201, Peugeot 201, Austiner 5 HP, Renault, 6 HP. Teléfono España, Prim, 4.

COLOCACIONES

"El art. 3 del Decreto del Ministerio de Trabajo, Comercio y Industrias Sindicatos de 24 de octubre de 1929, dispone que los alumnos "porcuna y obreros, los cuales "de los puestos necesita y de ... de trabajo a la Oficina de Colocación ...

"Necesitan respectivo, concluyendo

D. G. MODESTA económico. Sta. Marcelal, 17, entre.

COMPRAS

JUAN JOSE ALVAREZ, fuerte de ... Teléfono 15.203.

PROMPTO pago colecciones. No vendan sin avisar al teléfono 15.804 que ... Teléfono 15.203.

MOSTRADOR roble de tres metros ... Teléfono 15.203.

COMPRO cualquier ... Teléfono 15.203.

ENSEÑANZAS

PROFESOR FRANCES ... Teléfono, enseñanza rápida. Escribirle Profesor, 15 anglés.

INGLESES familiar. Idiomas ... Teléfono 15.203.

PENSIONES

ALQUILO habitaciones, pensión completa. Rehabilitada, 4, primero.

ALQUILO habitaciones, pensión completa. Teléfono 15.203.

PENSION económica, para familias ... Teléfono 15.203.

PENSION a ... Teléfono 15.203.

PENSION a ... Teléfono 15.203.

TRASPASOS

TRASPASO teléfono 160 pesetas, ... 15.203.

VENTAS

LIQUIDO gran surtido muebles ... Teléfono 15.203.

VENDO ALGUNA finca adecuada ... Teléfono 15.203.

OCASION se vende "Underwood" portátil. Muebles clásicos y estudio fácilmente. Teléfono 11.187.

OCASION: SE VENDEN "Underwood" portátil. Muebles clásicos y estudio fácilmente. Teléfono 11.187.

VENDO "Underwood" clásico. Teléfono 11.187.

VENDO cuatro, colchones, mesitas, lámpar, lenas, 2 quitos.

VENDO cuatro, villas plantas bajas, bajos, 3, tercero.

VENDO, 2 cotiguedas de verde. Teléfono: 12.304.

VENDO coche niño, bicicleta niño Mirasol, 14, primero superior.

VARIOS

PAPELERIA FIRMADA, Guinea, 15 y 5. Teléfono 13.290.

SE VENDEN trajes caballero, 5 pesos. Especialidad gabardinas, saldrá Victor Francisco, 3.

ECONOMIZARA TURNIA, dinero comprando ropas ruso o cristianas. Teléfono 11.187. Teléfono 12.870.

SE VENDEN tribunas 2 mesas, Mayor, 8, grupo.

EL DIARIO VASCO

Año VI MARTES, 1 de agosto de 1939 - Año de la Victoria Núm 1.407

PRECISIONES

LA GENERACION DEL «NOVENTA Y OCHO»

Por José María CASTRO

Mucho se ha escrito, y en forma contradictoria, del grupo de escritores apellidado del «noventa y ocho».

Ahora se vuelve a tratar el asunto tema y por escritores de gráfica reputación literaria.

Cuanto globalmente se afirma de consabido grupo, tiene que necesariamente pasarse, si además se trata de rehabilitarlo, se pretende, grandemente de inexactitud y además de faltarle, a la verdad y a la justicia.

Aprovechemos a declarar que la contradicción que se observa al explicar este «cuadro» obedece a la confusión a tendencia de los calificativos que se aplican a los escritores de grupo.

"Los del noventa y ocho", "filósofos de algo", "los españoles españoles", son tres apelativos estrictos y concretos de tres aspectos de nuestra cultura literaria.

Es preciso, hoy, sistemáticamente, no dejarnos de aplicar a los escritores específicamente de aquel ciclo, algunos desvaliosos más que los legítimamente por su amplitud de Inteligencia y genio literario, como Unamuno, Baroja, Pereda, Maeztu, Ramón Gomeda, y otros etc.

Entre y otros eximios españoles, prodigios en el saber, ingenios y obras trabajos literarios, que los forman superados y tal vez el siguiera igualados por los escritores del "noventa y ocho".

Baste, al hablar de los noventa grevisimente con una denominación, que no corresponde a lo que ha pasado, la precisión intencionada, de que no hay tal «grupo» de escritores «españoles a blanco», por que ciertas «ideas» y «ideas» de los escritores de este grupo, considerados implícitamente por la dirección del "noventa y ochos" y la mismos mayoría de sus escritores, el gran infierno apagaba una vez, imaginación, dicen o «efiere» de los doctrinas «socialistas». Otros «pienso» consecuentemente, firmas en «ideas» «socialistas».

Otros «pienso» «antiteístas», hay también que distinguir, pues «antiteístas», en consecuencia, cuando la «ya» de la «con vena», «y» «prudita» «antiteísta». Así hay «un» parte admirada en las «ideas» de «Ingersoll» y «Voltaire» «ya» habla de la agricultura. De la «ma» «ya» «ya», parte «la» «inteligente» «ya» «ya» «ya