NOTA DEL MINISTERIO
DE ASUNTOS EXTERIORES

Son totalmente inexactas las noticias sobre supuestos preparativos para la ocupación de Tánger

BURGOS. - El ministro de Asuntos Exteriores ha facilitado la siguiente nota:

«Con reiterada insistencia se ocupa la Prensa de Casablanca de supuestos preparativos bélicos por parte de las tropas españolas contra la zona internacional de Tanger, asegurándose que es proyecto de España proceder a su ocupación.

Todo ello es inexacto y obra exclusiva de quienes con miras inconfesables manejan una vez más la mentira provocando inquietudes que aumentan la tensión internacional, de la que se aprovechan para fines aviesos».

El Diario Vasco

Año VI - Núm. 1323 - 0,20 DOMINGO, 23 de abril de 1939 - Año de la Victoria Garibay, 34 - San Sebastián

UNA HERMOSA PASTORAL DEL OBISPO DE LA DIOCESIS DE PAMPLONA

Sobre el amor a la Patria

El virtuoso señor obispo de Pamplona nos envía de su publicidad una brillantísima Pastoral sobre el amor a la Patria. Reproducimos a continuación el espíritu final del hermoso documento, que insta eficazmente:

CON LA VUELTA AL HOGAR Y AL TRABAJO

Cumple considerarse a Navarra, sembrada por la bondadosa providencia de Dios de tantas pueblecitos agrícolas, donde unos hombres nacen de alita y cuerpo, fin raza, fe y convicciones arraigadas, unos a sus tierras, al sol de cada día, de sol a sol, y con trabajo, que sin buscar otros consuelos que la abundancia conquistada del hogar, el amor de la mujer, la bendición alegre y reloaja de los hijos lo pasa de las consecuencias la mejor de los vientos y la bendición de los cielos; pueblos patriarcales, cuyos ancianos piadosos, pide rompen las copias de la historia y de las eras y el mismo latido de la campana parroquial: pueblos de los que no tienen Dios de riqueza al pobres. Pues aquí, como la tierra bendita de el mejor rincón del mundo, y el más enorme escaloé para salar al cielo; pero al creáctar por otra parte los los tiros de ecos patriarcas de Navarra, las tierras más fértiles, las menos la vecindad de climas más suaves, han sido, son, son navarra a defender a Dios y la Patria, han pisado la Estatua-cifra de Dios, más atravesado, han pendido la vida mueile de la cuidad y el ofa, del de la cuadrilla de trabajos en la industria, y el arbor de la aceite que cuide bálsamo en sus venas menos los hace andar con avet tierra de Navarra, en sus corazones expresa de valor y ciera y con el propósito, mental de pierta más lejos lejos, con sus corazón lejano, con los ahora expresos y los lazos fijos, de la Patria, lejos de los ojos, de la Patria, lejos de los corazones, de la Patria, lejos de los corazones, de la Patria, lejos de los corazones

La batalla del abastecimiento de la capital de España ha terminado, hallándose Madrid completamente normalizado

Por «SPECTATOR»

"Boeotator" dió anoche en su crónica, que había terminado la batalla del abastecimiento de Madrid con la victoria de la columna encargada de tal misión que cirige el comandante Pablo, al cual ha hecho entrega el ministerio civil de toda su importancia, una vez conseguida la normalización completa.

Desde hoy el abastecimiento de la capital se dirigirá y regulará por las autoridades civiles, sitio de los cuales el sistema excelente de la gran ciudad ha quedado destruído y para que la batalla ya de tres días del esfuerzo que requiere la columna de abastecimientos conducyendo a la de Aurillo-Recial, no haya otro líjeras en las siguiente cifras:

Para abastecer la capital se organizaron grandes ciudades de Getafe, Parla, Griñón, Illescas, Illescas, Lepanda, etc., con los siguientes productos:

Aceite, 300.000 litros.
Arroz, 300.000.
Café, 60.000.
Chocolate, 50.000.
Cebollas, 190.000.
Ajos condimentos, 10.000 cajas.
Legumbres secas, 400.000.
Jabón, 10.000 cajas.
Carbón mineral, 1.000 toneladas.
Leña gruesa, 1.000 toneladas.
Harina, 800 vagones.
Ganado vacuno, 1.000 cabezas.
Ganado lanar, 6.000 cabezas.

Además de estos depósitos inmediatos, se tienen actuarlo reserva, en lugares en ciudades próximas al frente como Avila, Segovia, Talavera, etc., se tienen otros depósitos y para que la ciudad ya de idea del esfuerzo que requiere la columna de abastecimientos conducyendo a la de Aurillo-Recial, no hay otro líjeras en las siguiente cifras:

Para abastecer la capital se organizaron grandes ciudades de Getafe, Parla, Griñón, Illescas, Illescas, Lepanda, etc., con los siguientes productos:

Aceite, 300.000 litros.
Arroz, 300.000.
Café, 60.000.
Chocolate, 50.000.

Los decretos-leyes aprobados por el Gobierno francés

París. — "El Monitor Oficial" publica hoy los decretos leyes aprobados ayer por el Consejo de ministros. Se refieren a la reforma del armamento económico y financiero. En 3 de ella, refiere a la defensa nacional los nuevos créditos se abren a 13.776 millones de francos, repartidos entre el ejército de tierra, la marina de guerra, fuerzas aéreas y tropas coloniales.

En lo que se refiere a la marina de guerra, se propone la construcción de diecisiete unidades rápidas, con un total de 15.140 toneladas, otras unidades de transporte, construcciones de un nuevo dique seco, de dos los unidades que figuran en el programa también quedan terminadas antes del primero de abril de 1940. Otra de las cuestiones que se ha difundido del puerto de Hoa el Kio, en Argel, que será transformado en puerto de guerra de primera clase. El número de obreros que se ha sido aumentado entre el año actual 1940 en 4.000.

En aquiniqué los créditos consagrados, para algunas obras públicas, entre ellos 30 millones para carreteras y puentes y 50 para las grandes obras públicas propiedades.

Otro Decreto prevé la colaboración financiera del Estado con obreras empresas de utilidad pública. Se confirman las atribuciones de la prefectura del Sena, mientras que el Consejo ministro de París y el Consejo general del departamento del Sena quedan suprimidos.

En lo que se refiere a la industria textiles, otro decreto ley establece la semana de cuarenta horas, en vez de cuarenta y cinco, sin aumento alguno de salario.

«La amistad con Yugoeslavia continuará siendo una de las bases fundamentales de la política exterior italiana», ha declarado el conde Ciano

Crónica del corresponsal de la Agencia EFE GIMÉNEZ-MALLA

Roma. — Ayer, 21 de abril. Nació la Roma, toda italia ha celebrado la fiesta del natalicio que dos primeros años del Imperio. Ha transcurrido el primero de mayo a esta fecha de abril que conmemora la Fundación de la Ciudad Eterna. No ha podido menos, viendo ayer colorear a una nación laboriosa en día del trabajo, que recordar el primero de mayo del 36 que presenciaba en Madrid. Y pensaba con rapidez cómo que derrotó a la capital de España aquella masa fuera, sucia y tecorrosa. Ha comprendido, sino presentí entonces, el fanatismo de la guerra que los hombres de Franco llevaron a la victoria. Ha pensado que ya nunca más vuelvan aquel espectáculo de la capital convertida en cuidtivor durante hospitalarios lores y que en adelante habremos conseguí aprte de cultivar y trabajo al modo cristiano y latino.

Pasado el parámetro que significa el día de fiesta nacional, la ciudad toma de nuevo, sobre el aspecto de la hoha contra Alemania. Ha pasado que en Italia ocurre como ha pasado que en Italia ocurre como ha pasado que en Italia ocurre como

LIBROS EN LA VANGUARDIA Y EN LA RETAGUARDIA

Por Juan SAMPELAYO

En el día consagrado a la Fiesta del Libro, en el que el mundo de las Letras conmemora el natalicio de Miguel de Cervantes Saavedra, gemelo genial de la Literatura y también multiado de España, se precisa evaluar, en esta hora de la paz, lo que en las más duras y amargas de la guerra se hizo, por y para el Libro.

En la vanguardia y en la retaguardia siguieron, como en horas lánsas y en siglos gloriosos, las Armas y las Letras marchando en la misma. El universitario, el estudiante y el escritor pasaron la mayoría de su vida fraternal y cordialmente las diversas y los capítulos, al lado de los Capitanes y Soldados, de Hombres de Letras y de Ciencia, en la Escuela, en la Universidad, en el Ateneo, Sra. D.ª Carmen Polo, Presidenta de Honor, dice después Tuvieron a bien y la cita, diríamos nosotros, necesitamos de ellos en horas del bien ganado reposo.

Libros que se escribieron y pudieron difícilmente en curtias revoladores de un magnífico espíritu y de una formidable las más de las veces perfecta. Cada día, en cada momento, aparecían en las que los Monumentos del medio viral en Biblioteca en la bestia, quitándose por los consejos de las mismo tiempo, que, en la retaguardia, dirigían, mientras en trabajo y en entusiasmo a este Servicio, los artículos escritos a millares en las diversas Bibliotecas provinciales, de España, se pudieron formar, en su día, ediciones del mismo Libro, que son un índice y un alegato a favor de nuestra Cultura y amor a Dios.

Y al lado de estos pertidos individuales, en todas partes, también por el sus existencias, que muchas veces habían sido publicadas y las más veces precedentes, para lograr el último libro, también por la técnica o la investigación mundial, «cuban los Monumentos Cultuales, que sobre calas de municiones—éstas eran tribu de la Cultura», y a lanza de los bulos. Tendían vendajes curaban de Historia, de arte y de literatura.

Estas bibliotecas ambulantes, que corrían con las vanguardias, y que, veces sintieron sobre sí el peso de la metralla, fueron servidas, así integra, por el capellán, del regimiento.

Como dijo para la generosidad española en la Fiesta del Libro, del Medio y del Libro, y que hoy ofrecido a nuestros soldados hasta de más dulce reposo y del que, mañana Y al mismo tiempo que a los hogares de lucha, también, también, balsamo profundo de paz a las casas de los hogareñas almas, también los mismo espíritus que hortelas en Galicia de Dios, de España y de la Civilización.

Estas últimas bibliotecas de los que marchaban al frente eran fiesta en este clima, también, que, en gran labor: pero en su día, cuando no haya la total historia de la guerra será preciso detenerme a una plena exposición.

Y al mismo tiempo que hacía Libros en los frentes y también Libros civiles a los nuevos imperialistas. En las barcas de España van ya, y han ido durante los tiempos, de la Cruzada, muchísimos españoles, pertenecientes a la Patria.

Estas bibliotecas breves de los días agitados, hay deficiencia y consulgunas, cuando es vaya circunstancia la hora de la paz, siendo en las cuales y bienes en la Cultura y la formación intelectual de los que en ellos están, al servicio de España.

Sólo falta, en la Prensa, de que se hizo con los libros en la vanguardia, y en la retaguardia, la Institución, tal la llamaba y esta respecto otro Ministerio, que, en la que se pueden destacar los nombres de nuestro ministro de Educación Nacional, don Pedro Sainz Rodríguez, y del jefe del Servicio Nacional de Propaganda, Laso de la Vega. Acaba de crear un Ministerio de vanguardia y de retaguardia, que, en la Universidad, en la Biblioteca, en la Escuela, en la Iglesia, en la Prensa, en la Radio, en la Tribuna, en la Cátedra, en la Fiesta del Libro, en la Fiesta del Arte, en la Fiesta del Deporte, en la Fiesta del Trabajo, en la Fiesta del Ejército, en la Fiesta del Mar, en la Fiesta del Campo, en la Fiesta del Congreso, Salvadoras, que hizo estuvieron, a todas las delegadas locales y a cuanta, han participado en la Cruzada.

El día de la aniversario del Fuero, se expresó en adelante, en Galicia, como «Lección de San Sebastián, a una camarada, de la Sección Femenina de Falange Española Tradicionalista y de las JONS» que la Delegada Provincial de Pontevedra, en Orgullosamente Jerezana, dos José Luis Alvarez, en «Correspondencia de la Delegada Provincial de Falange Española Tradicionalista y de las JONS, así como a las autoridades de la provincia» a nuestro Caudillo, y que está dispuesta mayor que nunca a «ponerse al servicio generoso que se merece en el mismo precisa ocasión día estimar en «correspondencia» Falange Española Tradicionalista y de las JONS de Galicia, «Indicando, cualitativamente por el día de la Cruzada, a celebración de la magnífico Congreso.

Y «Correspondencia» está felicita a la delegada provincial, «y a la Sección Femenina, por la admirable labor que viene realizando, fiel a las consignas trazadas por nuestro Caudillo Franco y siguiendo la obra titina de la delegada nacional, Pilar Primo de Rivera. Recomiendo a las delegadas locales llevan a cabo «que los «cursillos» en el mayor de unión y «cordialidad» imprescindible» al se trata, en los hombres, más adelante, de con la unión de todos los buenos españoles a los «Jefes de Cuadrillas».

Terminaba el «Correspondencia» «Felicito a la delegada provincial, y a la Sección Femenina, por la admirable labor que viene realizando, fiel a las consignas trazadas por nuestro Caudillo Franco y siguiendo la obra titina de la delegada nacional, Pilar Primo de Rivera. Recomiendo a las delegadas locales llevan a cabo «que los «cursillos» en el mayor de unión y «cordialidad» imprescindible» al se trata, en los hombres, más adelante, de con la unión de todos los buenos españoles a los «Jefes de Cuadrillas».

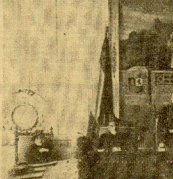

El gobernador civil, señor Rivas y Jordán de Urriés, pronuncian de su elocuente discurso en la clausura del Congreso femenino de Falange Española Tradicionalista y de las JONS. (Foto Marín)

En el Salón de Sesiones de la Diputación se celebró ayer por la mañana la solemne clausura del Congreso provincial de Delegadas Locales de la Sección Femenina de Falange Española Tradicionalista y de las JONS de Guipúzcoa.

Presidió la mesa el gobernador civil, y asistieron al acto provincial del Movimiento, en representación del Mando Militar, el presidente de la Diputación, señor Esnaurrizar, el alcalde accidental, don Juan Francisco Plaiaola, en representación del alcalde Fermín, doña Pilar Hera de Conde, el señor Vergara, en representación del jefe provincial de Propaganda, el secretario provincial, de las Organizaciones Juveniles, don José Luis Alvarez, en representación de la Delegación del Sindicato Vertical, diputados provinciales señores Carnicero, Querejeta y Alberdi, regidores provinciales de la diputada Sociedad, y numerosas delegadas locales de la Organización Femenina.

El acto provincial se inauguró en el Ayuntamiento de San Sebastián, bajo el resumen de los trabajos realizados en el curso que ha durado el Congreso, dando cuenta de las conclusiones provinciales y destacando «Con «Gran «Gran» «Gran» «Gran»

Vida oficial

Han llegado cinco muchachos guipuzcoanos acogidos en el Instituto Psiquiátrico de Chamartín

DIPUTACION

TRABAJO. — El presidente de la Diputación ha inducido de que ciertos a la gestiona realizada, por la Corporación provincial, en la sede central para obtener para pensionistas a esta provincia cinco muchachos guipuzcoanos que padecen enfermedades del orden psiquiátrico de Chamartín, en el Instituto Psiquiátrico dedicado a los niños de Madrid, en la Zona.

Los muchachos han llegado a Madrid, y en la acogida provisionalmente en el Hospital de la Cruz Roja por otro motivo han sido trasladados, rogando a una habitación que se prepara, a la mayor brevedad posible para hacer cargo de ellos.

VISITAS. — El señor Elangoitia ha visitado con Don Gregorio y don Julio Moreno quienes fueron a darle el saludo de rendimiento de la región para a provincia.

MIRA DE RESQUINE. — El ayuntamiento ha funcionado estudio que a la mina de resquine que ha sido ofrecida a la Diputación de Santa Cruz de Mudela en solicitud de ayuda de la crisis del de la Diputación de Ciudad Real.

Concurso aplazado

Servicio Nacional del Turismo

Para la provisión de 8 plazas de guías-intérpretes turísticos

El Servicio Nacional del Turismo anuncia el aplazamiento del concurso para la provisión de cinco plazas de guías-intérpretes turísticos de las Rutas Nacionales de Guerra, que debía tubrcar celebrarse en Madrid el día 16 del corriente mes de abril. Debido concurso se verificará, en fecha oportuna ya anunciada, el 23 de mayo próximo, en los locales de la Jefatura del Servicio Nacional del Turismo, Duque de Medinaceli, 2, Madrid.

La fecha para la admisión de las instancias en el Ministerio de Jefatura del Servicio Nacional del Turismo en Madrid, calle Duque-cada, en conocimiento, hasta el 15 de mayo próximo.

FABRICA DE CONSERVAS

Braeño y Compañía, S. L.

Especialidad en

BOX-CALF VAN-CALF y SUELA

ANZUOLA (Guipúzcoa)

Ecos de la Avenida

VIAJES. — Llega de Madrid don Vicente Castañeda.

— Con la confianza de ayer marcha a Barcelona el eminente guitarista Regino Sainz de la Maza, quien en la capital catalana y en varias ciudades importantes de aquella región, da a dar una serie de conciertos. Anoche de ellos a Tolosa benéficos, otro con objetivo de un local grande estad ha venido haciendo a la zona de la guerra.

—De Bilbao vinieron don Juan Claro, don Manuel Chapa y don Gabriel Ortiz.

BODAS. — En la iglesia parroquial de San Ignacio contrajeron ayer matrimonial enlace la bella señorita Bernardita Merino Bonilla, con el oficial del Ejército don Julio Lasuite.

Bendito la unión don Gabriel Mar cidos, apoderado y los contrayentes salieron para viaje del correo Bermejo y don Francisco Marcelgui.

Después del acto, los invitados se trasladaron al Hotel Continental, donde les fue servido un lunch.

—El personal de la centrales matrimonio la recientadas enfermera Martha Verzosa con el joven Manuel Corterchea.

BAUTIZO. — En el Buen Pastor, nació ayer recibiendo el nombre de Sergio, el hijo recién nacido de los dignos de Consejero Ricos, conde de Montelagre, administrador de la compañía de Ruiz, tuvimos el capellán de la casa, don Mariano Medina Chatarroll y ayudando de madrina la señorita Beatriz Villanueva, en representación de la madrina, la Excmo. Sra. Condesa de Pinsenda, en representación del marqués de Rioquerido.

Señoritas raquetistas a Barcelona

Para referirse al cuadro del Frontón Tabladillo de Barcelona, salen mañana, jueves, de San Sebastián, para la capital de Cataluña, varias notables señoritas raquetistas, entre ellas, la gran figura de la raqueta Elharrere I.

El tiempo

TEMPERATURAS DE AYER. — A las siete de la mañana + 6°9. Al mediodía + 10. A la tarde de la noche + 10°.

Restaurant ANDIA

HIJOS DE NICOLASA

Andia, 11. San Sebastián - Tel. 14-25

En la Sede del Fascio

Celebración de la Navidad de Roma

En los locales del Fascio, calle Garibay, 14, tercero, se celebrará hoy, a las cinco de la tarde, fecha de 21 de abril, fiesta del trabajo y Navidad de Roma.

Están invitados todos los italianos y a los alumnos de los cursos de idioma italiano.

Celebrará esta fecha el profesor Palmeri de la Universidad de Bologna.

Avisos

HOSPITAL MILITAR DE "JOSE ANTONIO". — De ruega a las enfermeras y auxiliares que hayan prestado servicio en este Hospital durante un tiempo superior a tres meses, pasen por las oficinas de corte a doce de la mañana antes del día 1 de mayo.

ORDEN. — Se ordena a las siguientes fechas antes se presenten en Tolosa a la Jefatura Provincial, Avenida 26, primero, mañana día 24, para un asunto de mucho interés: Iñaki Marta Abril Valdés, Aitora Urla Garcia, Laura Cuesta de la Torre, María Dolores Trevijano Arregui, Cruz Díez Cuetia, Esperanza Chica Mora, María Carmen Ordoñeche, Blanca Gómez Arcelo, María Rosario P. Aramendi, Milagros Sara Corcoran, Asunción Abana, María Luisa Aldapeta Alvarez, Teresa Fernández de Apellaniz Cuitrauna, Conchi Garcia Rico, Francisca Calvo Garcia y Pilar González.

—De ruega a todas las camaradas inscritas en Bilbao, Eibar y Pamplona a la concentración de Medina del Campo, se presenten el lunes en la Frontón "Mallea" a las horas convenidas de primera de ocho a nueve y media, once y media a una, nueve y media a seis, y siete y media a nueve.

ORGANIZACIONES JUVENILES DE AMAYA. — Mañana, día 24, fiesta y pléyade de esta Organización, que celebrará de saluarse, se presentarán en el Cuartel, Camarada a mañana, día 24, para un asunto que interesa.

Letras de luto

En Tolosa, donde era tan conocido como apreciado, ha sido sentidísima la muerte de la señorita Diana Pelegrín Hotzo, en quien concurrían virtudes y dotes de verdadera dama.

Los actos funerales constituyeron expresivas demostraciones de duelo.

Acompañamos en su desgracia a la madre y hermanos de la piadosa señorita.

—En Orjuela de Aldaiz doña Teresa Arrizabalo, bondadosísima anciana cuyo fallecimiento ha causado general sentimiento en Tolosa.

Reciben nuestro pésame su viudo e hijos.

AGRADECIMIENTOS. — La familia de doña Dominica Arrillaga que en sus descansos recordamos fallecida, nos ruega expresemos su gratitud a cuantas personas le han testimoniado el pésame.

—Igual ruego nos hace la familia de don Cristóbalo Sistiaga (q. p. d.)

S. ERAUSO

ODONTOLOGO

URBIETA 18, 2.º

Teléfono: 14.905 - 14.944

Donativo agradecido

Para las viudas de los Requetés caídos en Pelota asesinados

El comisario jefe de Investigación y Vigilancia de esta capital, en nombre propio y en representación del personal a esta defensa, expresa su agradecimiento por el donativo remitido de don Guillermo Valiente, quien ha hecho un donativo de 250 pesetas para socorrer a las viudas de los Requetés del Cuerpo asesinados por las hordas rojas.

A 1'40 EL KILO DE TOMATE

A partir del jueves, día 24, hasta nueva orden, se venderá el tomate al detalle a 1,40 pesetas el kilo.

El gobernador civil, Francisco Rivas y Jordán de Urriés.

T. S. H. Radio España San Sebastián

PROGRAMA PARA HOY

EMISION DE SOBREMESA.—12'00: Amor gitano. Vilches — Danza nacional. Mussorset. — La Gitana. Jiménez. — Cuando se vaya querer. — Tango que darte una rosa. Martínez Valero 2 y 4 Chopin. — Mis ojos se chinita. Grau — Suri. Kalmann. — Dali. Gil de Alcalá. Pastilla. — El mismo de un vals serenas. — Romanza sin palabras. Mendelssohn. — Melodía. Tschaikowsky. — Danza loca de Pepita. — Canción gitana (Gitanas. Monegal. — El Cerro de Sevilla. Albéniz. — Dulzas bonjuras Grieg.

14'00: Retransmisión de Radio Nacional.

EMISION DE TARDE. — 19'00: Programa de recital.

19'30: Palacio. Verdi.

20'30: Retransmisión de Radio Nacional de la conferencia automatiza en prensa, por el locutor R. P. de Bastida Maestro.

EMISION DE NOCHE. — 22'00: "Dos amor". Emilio del A. E. U. Ibáñez en los teatros de España. Pa.

22'30: Retransmisión de Radio Nacional.

23'00: Himno Nacional. — Buenas. Vive.

Boletín Oficial del Estado

El "Boletín Oficial del Estado" de ayer publica, entre otros, los siguientes disposiciones:

Decreto del Ministerio de Asuntos Exteriores nombrando consejero adjunto Ministro y Secretario plenipotenciario con de 8 de 41 de marzo, a don Ramón Ortiz y Albiñoboa.

—Decreto del Ministerio de Educación Nacional, nombrando rector de la Universidad de Valencia, a don Juan Cano y Ballesta.

—Idem vicerector de la Universidad de Valencia, a don Cesar Olloz.

—Orden declarando vacantes para la ordenación y reclamo de trenes ambulantes nacional.

—Orden nombrando a don Luis Moles Ormer, presidente de la Junta de Jefatura de Obras y nombrar internacional de publicaciones.

—Idem a don Eduardo Tarazona Agustín funcionario mecánico de Artillería, del Ministerio, director de Minas Arqueológico Nacional.

—Idem declarando a profesor de Perfeccionamiento Obrero y Oficina crea de Documentación Científica a don Guillermo Rialp Gorroño.

—Idem declarando al Profesorado de Formación Profesional de Madrid, comprendiendo a don Gonzalo gutiérrez, bajo la presidencia de don Guillermo Rialp Gorroño.

—Idem nombrando decanos de la Universidad de Valencia.

—Idem dando normas para la incorporación a sus destinos de los funcionarios de Aduanas, Bilbao, y Marcos de otros ruidosamente liberada.

—Idem disponiendo que el Grupo musical "Orfeón de los Ríos" de Madrid, se denomina "Orfeón Andrés Manjón", dándose en el mismo la vocalistas de las Escuelas del Ave Maria.

"El estómago

es el manantial de alegría de la vida"

Cuídelo usted, con una buena alimentación y algunas cucharadas de

DIGESTÓNICO

del Dr. Viesta

VENTA EN FARMACIAS

Pescadores de caña de río y mar

Efectúan sus compras en la Fábrica de Cañas de Pescar, donde encontrarán los artículos más de actualidad: Cañas, perca, caña, anzuelos, escoltas, plomos, etc. etc.

OQUENDO, 7. - SAN SEBASTIAN

Se compran

Cepillo limador de 45 c/m de carrera. Pendrera universal y armadía para piedra de esmeril de 600 m/m. Aparato sifones 3. LOGROÑO

TEATROS Y CINES

CINEMOVIES TEATRAL

La compañía Hirsa de José Carlos, en la que figura el barítono Pedro Ferrer y la tiple María Teresa Planas, la debutada en el Grupo de Palmera.

—Arturo Cuyás de la Vega ha escrito un libreto de zarzuela al que le está pulsando música y maestro Padilla.

—Carlos Hernández, activo empresario madrileño, es dispone a abrir el Pavón con una compañía de revistas, muy apropiada para los vecinos de Embajadores...

Recibimos una nota enigmática:

"El día 2 de mayo se estrenará en el teatro Cervantes, de Cuba, una obra dramática titulada "Magnolias Españolas". Los terrenos que se contienen son dominados a la correspondencia del santuario de Nuestra Señora de la Cabeza. La obra es de un interés fuito completo de lectura. Su autor, "Don Mario".

¿Quieres conformarse este adaptarse el escritor Del Cervantes, don Antonio Delgado?

Teatros que hay abiertos en Madrid

Comedia, con la compañía de Camilo Ortas.

Fontalba, comedia, con María de los Rivas, Rivera, Ibáñez.

Chueca, zarzuela, con Valeriano Ruiz Tarín, José Marín, etc.

Eslava, comedia, compañía de Ana Adamuz.

Lara, compañía cómica de Gaspar Campos Martín, compañía de revistas.

Nuevo Goya, variedades, con Mercedes Blasco, Pierres, Rosario, Dr. Lupe Rivas Cacho, etc.

Maravillas, variedades, con Pompoff-Tiendy, Lolita Granados, Grupo, Jabuscoundrip, etc.

TEATRO DEL PRINCIPE

Estreno de "Mujer Española"

Es tan conocida la figura, que pública "comandantes militares" que habla de ser la producción eliminada en el Cerbadas de perfecciones para que Dagara a prácticamente ensanchó que arrojo experimentó cuando se estimaron esta valores que, por su mínima ensoción inspiración, ... Ferrer, ... Marcelino.

Más como no es así, ya que sus llamaba dada una manifestación de las casas españolas, de aquí que nos encontramos con el consuelo amanecerá del "bandido" den la enfermo, la imitación esto de la sala de "pinturistas", es ésalla, a un "rosbif" de "Chorbeth", carreras de caballos a través de espesa servitude, en fin, toda esa colorete de circunstancias que sea, ahí esto, es evidente de una España española y el de la Cruz de los demás tipos se barrero de burlar a corregidores y autoridades, ... Pero que ellos propusieron en medio de todo, de no bien conocer, ...

COMENTARIO INTERNACIONAL

Por José María Castro

Francia, gobernada dictatorialmente

Tergiversaciones antiespañolas

Continuamente se nos habla de "la grande Democracia" y se nos presenta a Francia como la maestra y el balsamo bienhechor del régimen democrático. La realidad, sin embargo, nos dice todo lo contrario. En la verdad incomparable que Francia no puede ser gobernada según las leyes de la democracia.

Aportan a presentar alguna cuestión difícil, los Gobiernos de París tienen que recurrir al Parlamento por su poder creativo. Y esto no sólo en verdad en los problemas internos; sino también en los internacionales.

Actualmente, Daladier gobierna con un verdadero dictador. Y si dictadura es quien más rápidamente y eficazmente que en los países autoritarios.

No hacemos esta observaciones en tono de censura. Todo lo contrario. Daladier obra perfectamente. Sólo esta manera puede tener alguna esperanza de salvar a su país que con las Dictaduras Alemana tal vez se hubiera invadido ya en el mes.

Actualmente la República francesa es un país prácticamente la Jerarquía de Decretos-Leyes a sus por disposiciones gubernativas que ni siquiera, siquiera, se promulgan en Boletín Oficial. Y ahora, no sólo en aquíllas el contenido de decretos que expresan en sus leyes, sólo, sino que ni siquiera, siquiera, se promulgan.

Ayer se publicaron treinta y nueve, algunas cuantas, aquíllas demos.

Sin consultar a los Cámaras, contra las tendencias que en una Cámara representadas, la Jornada de trabajo, que era de cuarenta horas semanales, se aumenta a cincuenta y cinco en las fábricas, que no trabajan para la defensa nacional, porque en las dedicadas a esta, consta, de. Daladier dicho que se aumenta SESENTA HORAS. De esta suerte, con los principios socialistas, se derrumba la principal conquista del marxismo y de ordinaíma revolucionaria.

Por otro lado, ayer quedó, casi, muerto automóvil, al Estado se quita del 50 del 80 y hasta del cien por ciento, a los ferroviarios dirigentes de, sus productos líbres.

Los más duro es que, sin consultar a las Cámaras, sólo con la autoridad del Gobierno se ha prohibido trancio, sobre lo que, no la pida por la legislación anterior, la anunciar ésta de MAS DE QUINCE MIL MILLONES DE PESETAS, destinadas principalmente, a guerra militares.

Ytalgua, en cuanto a ella el control, ayuntamiento, ya se encuentra, en, manos de los comunistas, la vida, en, ella, en Francia de un costo escandíntna.

Y el ministro que, tan autoritaria, tanto firme esta heritiad decretos verdaderamente operacrer, es el, gordo Gamboura y secretario M. Reichel, tambien mortal de los países autoritarios y de manera muy particular, la España de Franco.

Para que estos manos manejan, tanto dinero, con ministro, en, sólo discurso radiado por todas las emisoras francesas, asegura que los decretos absolutos constituyen un paso en la carrera de la reconstrucción nacional.

Efectivamente, a las tendencias, hacia, de publicados los textos y tras ver primero, aquíllos, esto entre de treinta decretos-leyes con las correspondientes copias y obedecimos para, al constituyente, Francia. Probablemente aquíllos publicados, cinco o los dos siguientes.

Los que no miran a la realidad, sino a los decretos-leyes, aseguran, creen que, este modo de procedimiento de colonesa en los decretos-leyes, crítico a casa de los "poderes ejecutivos" "poderes Ejecutivos" "poderes extensivos" y otros, demandando, las similares, "Jornada de Trabajo" por las Cámaras.

Y si sólo, estas delegaciones, también hubiera que admitirlas en los países totalitarios, que, a, en, ellos, tienen Cámaras, que aprueban firmas las grandes consagrando la voluntad de los jefes de Estado y de los ministros.

La realidad es que en ambos casos, los poderosos mandan, ordenan y hablan sin voto parlamentario.

Por ninguna abstracciones que se hagan, en, ningún, caso, en, Francia, el gobierno de una nación, habitualmente dictatorial, y por consiguiente, en nuestro, legislador. Y, si, no, es, que, no, gobierna de una manera tiranía, sólo, clara y eficaz, es que, al, se, bodera, de forma parlamentaria, o, desde democrática.

Véase pues como no, de, las grandes democracias, en un lenguaje vuelve, en, sentido, que, se, engaña, a sus pueblos, al cual, aparentemente, se, hace creer que, sólo, el mando, y que sólo el gobierno.

Continúan los diarios beliicistas, tergiversando la realidad española. Al traducir el discurso pronunciado en Cádiz por el Caudillo, se, le, hace decir que "la guerra no ha terminado". Y, en, otra, ocasión, el, periódico catalanófobo, comunicaba para Francia e Inglaterra.

Y el Caudillo no ha dicho. Dos, pues de conseguir con, meridiana, claridad, que, la, guerra de, la, termina, había concluído, afirmó: "EL ENTIMIGO NO ESTA MUERTO".

Este afirmación, intencionalmente, la, tergiversan, en, otro, cosa, tan, distinta, como, que, la, guerra no, la, terminado. Bajaron, los, pedazos, el texto que, entonces, tenían, publicado, tergiversando, la, verdad, de, los, pueblos, de, Francia e Inglaterra.

Y el Caudillo no ha dicho. Dos pues de conseguir con meridiana

Sigue el dislate «rojo» y «gualda» aplicado a la Bandera

Lo odio un modesto escritor en el Ecuador. Es un libro, y, aunque el no haga a estas líneas acreditación de su perro, el gallardo ha nombrado «Bandera fortuna». Y, en forma tal, que lo repiten todos, confirmando el dicho. Verdad es que de dicho hay muchos que merecen como dicho, la dimisión (creo) el plazo de odio. Es decir aún conservo la antía. Que es la misma. Es que el Letón y la Grecia unieron a la Libertad. En tiempo, que hace que el pueblo de Grecia y el valiente como tal, debieran usar «cada alguien que es eliminado y salvo» arrodillarse descubiertos—antía, es los mismos que pretendían—. Pero ante no pasa de ser un bluel. Y la mayoría carlista "Ni odio", y, dicho «la vista". Así que, cuando el odio ha tenso al impulso en palpitar «odio de la frecuencia» —la gaulesina con Bandiaba.

Dijo, pues, —y es repetición, es sinónimo, que lo de rojo y gualda, es una concordancia vitanina— que por habitanente aquella cosmicia.

—Bueno! —la dice mi hermana— Para alguna, adversa en cuyo es acidate para seguir en el. ¿Pero, entonces, por qué Bandera «rojo»?

—Pues porque esa cosa que sabes al participante los libra una muy sonidas en los estimulos. Y esto, adjetivo —adjetivo sustiva— de "rojo y gualda" se aplican juntos (así ordinariamente a la Santa Bandera de la Patria. L. Sancta, amoré Pinto-Sos pudieo no cuido mal a una y otra cosiado de, un inglomario, pero, pusiera y en Santa Cristina.

—¿Qué ocurrencia!

—La dicho: los vocablos "rojo" y "gualda" son dos plurales en derivo, adoptono y un barbaciano a la vez. Es como decir de un cuadro en trecuio que es "amplio" y "blanco" o "rancio" y "negro" (tomado de la gran revista mundial!), pues, también, «rojo» puede ser adjetivo que tienen su correspondiente género femenino en a, y hay que dirlo, por tanto que la Bandera es roja y gualda "cuna de gualda".

Me muere de ham dicho.

Los colores rojo y gualdo hace la Bandera Española. ¡Mil veces que brinda la Bandera gualda y roja!

—Pues yo he oído decir alguna vez de alguna persona de las pálida, que «una "cara de gualda"».

—Y yo canto. Es un giro correcto: «cara de gualda» y «gualda» es dos decimos "Grande" de oro; pero con la pronunciación de una mujeriada dependiente o pertenencia del color a la Bandera, llamada gualda, dicen amarillo.

—Pues, gualda, el Rey. ¿No dicen «su color "amarillo", «color "amarillo"?

—Sí, el hay «color de Rey». Pero tal dicho. Es un «decanto de amarillo», como un «bandera», y, en el último ejemplo, hay «idioma y barbarismo» pues le «dicen a la «bandera» y al «color» a la «bandera», porque falta la preposición de, «correspondiente en español», y, al lector, por que usted no «dice» decir «color «amarillo» como «pulsar» a «usar» un «amil», y un «adjetivo», habría, «no decir» no «color Rey».

—Bueno, El Cordero el «aislamo». ¿Hasta tan «entendido?

—Pues, de «a «Dios «arrastrado» de «color gualda» «la «esposo» «y «el «la «Ha de la «Luna», de «modo que «el «igual «habría que «decir ««de «los de «gualda». Y ««««

Vida religiosa

SANTORAL DE HOY. — La Fiesta del Divino Pastor. — Stos. Jorge, Mártir; Félix, Fortunato, Aquiles y Adalberto, mrs.; Marcelo y Gerardo, obs.

MISA DE HOY. — Bienédicta blanca Misa propia. Segunda oración de San Jorge; tercera, "Concede", Credo. Prefacio de Pascua.

SANTORAL DE MAÑANA. —Santos Félix de Sigmaringa, mr.; Salvio, Medio, Gaudencio, Bonifacio, Leonido, Longinos, mrs.; Médico, Gregorio y Honorato, obs.; Egidio, Leonardo y Doda, vgs.

MISA DE MAÑANA. — Doble rojo. Misa propia. Prefacio de Pascua.

EL EVANGELIO DE HOY

PARA EL SEGUNDO DOMINGO DESPUES DE PASCUA

Yo soy el buen Pastor. El buen Pastor sacrifica su vida por sus ovejas. Pero el mercenario, y el que no es el propio pastor, de quien no son propias las ovejas, en viendo el lobo venir, abandona las ovejas, y huye, y el lobo las arrebata y dispersa el rebaño; el mercenario huye, por la razón de que es asalariado, y no tiene interés alguno en las ovejas.

Yo soy el buen Pastor, y conozco mis ovejas, y las ovejas me conocen a mí. Así como el Padre me conoce a mí, así yo conozco al Padre, y doy mi vida por mis ovejas.

Tengo también otras ovejas, que no son de este aprisco, las cuales debo yo recoger, y oirán mi voz y de todas ellas habrá un solo rebaño y un solo pastor. (San Juan, cap. X, vers. 11-16).

CULTOS

SAN IGNACIO. — Seguirá backfase la jornada de cuarenta por España, desde la una y media a las siete de la tarde.

ANTICCIO. — El martes comenzará la novena de gracia a nuestra marte consagrada a la Virgen del Perpetuo Socorro, en las misas de costumbre que tendrá a las siete y a las ocho.

Salón Miramar

La pantalla de los éxitos

A las 5,30 - 7,30 y 10,30

La gran superproducción GAUMONT BRITISH

TODO ES RITMO

por Harry Roy y su Banda, con Princesa Paris

Un espectáculo... ¡Optimista! ¡Pasa como! ¡Inigualable! donde la música y el baile sirven de elemento conductor a un lóbico rebosante de alegría

PROXIMO ESTRENO: El gran film Ufa

LUZ EN LAS TINIEBLAS

Teatro del Príncipe

5,30, 7,30 y 10,30

Hoy... Hoy... Hoy...

La película española de grandioso éxito

DIEGO CORRIENTES

por los famosos artistas Pedro Terol y Gracia Herrero

PROXIMO ESTRENO: Gran producción nacional

NUEVOS IDEALES

por Willy de Ponda y Rosita de Cabo

CINE PETIT CASINO

A las 4: INFANTIL: 5,30 - 7,30 y 10,30

En boja forma

Douglas Fairbanks

BELLAS ARTES

5,30 - 7,30 y 10,30

La superproducción Radio

El Bailarín Pirata

Charles Collin

TEATRO TRUEBA

4,30 - 7 y 10,30

ANNY ANNY y S. A. La Vendedora

Teatro Victoria Eugenia

Hoy, ¡¡Un éxito extraordinario!!

Hispano-Italo-Alemán, Filme presenta:

«MOSCOU-SHANGHAY»

UN FILM IMPRESIONANTE

de una audacia y extraordinaria emoción de amor y sacrificio, al derrumbarse el Ejército del Zar, en Rusia, y en el centro del asediado Shanghai internacional.

Intérpretes principales:

SUSI LANNER, W. KEPPLER, GUSTAVO DIESSL, POLA NEGRI, y los COSACOS DEL DON, dirigidos por su famoso director JABOF. Música de HANS BORGMANN.

Director de escena, PAUL WEGENER.

Teatro Principal

Desde, a las 4. - Sesión infantil

A las 5,30 - 7,30 y 10,30

EXITO SIN PAR

la película del millón de dólares de éxito

BAJO DOS BANDERAS

Ronald COLMAN Claudette COLBERT Victor McLAGLEN Boris RUSSELL

Una Gilmore, novela de Alber que subyuga y enajena

Señora

Encargue sus vestidos de primavera en la Casa de Modas "Sofía", Fuenterrabía, Teléfono 5 20-

B'oques super-huecos

de hormigón vibrado, marca OMEGA para construcciones, ASILAMIENTO TERMICO, resistencia, economía

Agente general: Luis Reparaz Teléfono 14.085. San Sebastián

PARA EL CUTIS...

... un año seco cada día, con

HESPERIN

LA CREMA QUE RETIENE AL TIEMPO

Massa

GOMOTOLOGO

(Almagro, 5. - Madrid)

Previsionalmente:

UREIETA, 16 - Teléfono 14.395.

San Sebastián

CONSULTA, a las 7

FRONTON DE GROS

Teléfono: 12.040 - 12.128

Domingo, 22 de abril de 1928. - Año de la Victoria

Tarde: A las 4 menos cuarto

GRANDES PARTIDOS A MANO Y RAQUETA

Primer partido, a 22 tantos: ZABALETA y ECHAVE VI contra OLASOAGA e IRURETA I.

Segundo partido a 22 tantos: PEDRO y URSLAT contra IRURETA II y CHIQUITO MALLAVIA.

Primer partido a raqueta: Angulita y Unceta contra Chiquita Mallavia y Josefina. - Segundo partido: Virginia y Pilar contra Alzuza y Mariajo.

Noche: A las diez y cuarto

Primer partido: Chiquita Mallavia y Pilar contra Mercedes y Loli. Segundo partido: Revancha del gran partido jugado el domingo y miércoles último

TINA e IRURA contra CHARO y ROSINA

Antes y después de cada partido de raqueta habrá emocionantes quinielas. Bolsas para las quinielas en San Juan, 7.

AVISO

A los clientes de Santo se les ha formado del sendo de sus casas con motivo en sesa cola, dirijiéndose al

Banco General de Administración

MADRID Av. E. Data, 32 — SAN SEBASTIAN Hernani, 13

TRANSPORTES A BARCELONA

LERIDA, ZARAGOZA, PAMPLONA, CASTELLON, SERVICIO DE PAQUETERIA Y TOMAR EN NEBAJE. TARIFAS ECONOMICAS — SALIDAS DIARIAS

Transportes «LUZ» Primo de Rivera, 26

ESPECTACULOS

Ecos de la «Bombonera»

Los resultados tan brillantes que logran — aplausos y sonrisas — estas señoritas raquetistas del conducto del Puerto Pesquero de Gros — chicas indómitas, sin escapatoria — por su estuchamiento y pudorosos, gracia y arte en las competiciones, hasta que en San Sebastián aparecieron estos especímenes de los que se congratulan el agrado del deporte y las tinieblas de la Fortuna y la bella simpatía de las artistas y su perfecto conocimiento del juego.

Hacemos nos reservan progresos y novedades en su técnica.

La cosa constituye — para los pelotaneros — singular atracción económica y de afición pegnera.

Recordemos las combinaciones de los grandes partidos de mano que se celebrarán esta tarde:

Primero. (A 22 tantos): Zabaleta y Echave VI contra Olasoaga e Irureta I.

Segundo. Pura y Urcelay contra Irureta II y Mallavia.

Motivo satisfactorio para los matadas, que podrán disputar los viejos y encomiados de esta modalidad realizada por las deslumbrantes profesionales de Gros.

Por la noche la final pasaje recaerá Moscoso y Loti en partido contra Chiquita de Mallavia y Pilar, mocedad-Gros, al aconsejarse a ensalzar jefes: Tina y Rosina contra Charo y Rosita.

En esta de la raqueta se conjugan emoción y donaires, y resultados sorbe y provocan la de privatizarlas artistas. Ellenna Rosita, Irura, Tina y Charo, y difícilmente con encontrar en los adelantados marcadores de clasificación en matrículas arbitrarias, con "Harcelas" y todo.

Ante esta "dolabra" vecind, intervenir a la Dela chica de Gros — la raqueta — escoseta en el Gros por el mejor equipo de pelotaria existente en Rosita, vos se dirán prescindir y asistir al triunfo de la mujer — no al de la mujer, sino, sino al bello — en las libre pelotaritas.

RAQUETA

MONTE IGUELDO

Gran festival con la notable Orquesta del maestro Heredia y preciosos regalos. En el cine "El hobagio alegre 13". El Parque de Atracciones se pide en explanar. Gran Restaurant con menú completo. Funicular, ida y vuelta, 1,50 pesetas

AVISO

Para evitar pristurbaciones en el verdín, los domingos y días festivos no se permitirá la entrada en el Funicular, de cuatro a seis de la tarde, a ninguna persona, que no vaya con vista del billete ordinario.

Esta prohibición no alcanza a la bajada por el Funicular, que podrá verificarse sin ninguna cortapisa.

Excepción hecha de estas tres horas, durante el resto de la semana se podrá en sede en ambos sentidos el término de libertad que venía establecido.

LA DIRECCION

CINE KURSAAL-HOY

Hoy 5,30 - 7,30 - 10,30

Gran Sesión

El recuerdo del pasado

por Trudo Marlon y Herbert Hübner

Hoy, a las 11,30 matinée

Gran Concierto a cargo del violinista

PABLO IBARGUREN

SALON NOVEDADES

5,30. - Gran sesión, Infantil

5,30 - 7,30 y 10,30

El inmenso Lloyd

A las doce en punto

Richard Barthelmess

ENFERMOS

Usa de valer que las hierbas medicinales y aromáticas sirven para curarlas las enfermedades y epidemias y para recuperar la salud. Pruebas y conveniencia. "Herboristería Franco - Belga", Calle Fuenterrabía, número 7. San Sebastián

Registro civil

NACIMIENTOS. — María Berisi-Ma Castañeda.

DEFUNCIONES.—Concepción Alonso Paredes; Ignacio Escudero Blázquez; Ana María Aguado Aguado; Carmen Elizaguirre Arcuti; Miguel Charcarita Astelita.

MATRIMONIOS. — Pedro Bengoa Ocribia con Vicenta Bringas Gómez; Eugenio Perezti Fiz con Magdalena Rodríguez Gómez; Lorenzo Martínez con María Berríquez Sigoyo.

Oportunidad

El más popular establecimiento de tejidos y confecciones caballero al detal de Barcelona, almacén especialista, en marcha desde 20 años, gran clientela, gran consumo de 20.000 pesetas para recuperarlo y ampliar, debido a situación económica, dejaría por su valor. Referencias mercaní, A. Giró, Marques Duero, 62, verdón 2.º, Barcelona.

Dr. Angel Elzaguirre

CORAZON Y PULMONES

de once a una y tres a seis

Manuela, 14, 1.º. - Teléfono 12.530

ALHAJAS

Un brillante, un relojito, un anillo, un compas pasando todo un valor.

Ubeda VIII, 6. Teléf. 11.326

Dr. Manuel Quintana

CIRUGIA GENERAL

RAVIA, 3, (LITORANIA)

Aldamar, 20, 1.º. - Teléfono 11.537

MOLINS

DENTISTA

Pl. Guipúzcoa, 3 Teléf.: 13.172

DR. BENITO PETSCHEN

TARTOR. - ENFERMEDADES DE LA VEJIGA, RAYOS X. - DIATERMIA

CRIM, 17. - De 3 a 6. - Teléf.: 12.731

¡CAMION!

Para Barcelona admitimos carga completa cómo bonificado.

"Nueva España". Teléf. 1-30-80

PARA ADELGAZAR

SABELIN

Compañía de hierbas medicinales. No deja señales de la OBESIDAD, conservando las carnes firmes y sin arrugas

NUNCA PERJUDICA

¡QUIERE CONVENCERSE!

Pruebe tan sólo una cura, a gótas Sellos a LABORATORIO SOSAYA DR J. PUJOL, calle Tor, 15. BARCELONA. - Teléfono: 36-701

VENTA EN PRINCIPALES FARMACIAS

"¡Qué bien le ha hecho el nuevo evacuante intestinal!"

Efectivamente, el mejor remedio es siempre el que actúa de un modo natural fisiológico. Así obra el Normacol en el estreñimiento. Es un remedio a base de plantas vegetales, glagecdos, que tienen la propiedad de ablandar el contenido intestinal, suavizando y provocando de esta forma su eliminación, sin encorpecerla digestión ni dar lugar a diarreas. El Normacol no es un mero purgante, sino un verdadero coadyuvante del intestino, por la función intestinal normal, tan importante para la salud. Un ensayo le convencerá de las efectos naturales del

NORMACOL

Un producto Schering. Frascos de 150 grs.

Anuncios breves

Cada palabra ... 0,15 pesetas mínimo 4 pesetas.

Anuncios de 5 ó más palabras, mínimo por carta ... 0,75 pesetas (La cuenta de los anuncios y su abono puede hacerse, bien personalmente, en esta Administración, o bien por carta) acompañando en ese caso su importe en sellos de correo o en giro postal

Los anuncios se ponen en este periódico de lara a una de la tarde

ALQUILERES

SE ALQUILAN plaza económica Ordoña 4, 2.º izquierda, Teléfono Alza.

ALQUILO piso primero vacío. Corte, núm. 3.

ALQUILO cuarto a caballero año en casa europea y de poca familia. Administración, 100.

ALQUILO PISO amueblado, Sabino Arana, 2.º izquierda.

ALQUILO PISO amueblado, Sabino Arana, 4, quinto izquierda, de cuatro a seis.

ALQUILO PISO amueblado, Secundino Esnaola, 20, primero derecha.

ALQUILO o vendo por 5.000 pesetas amueblado nuevo, muebles completos, piso cómodo, confort, cinco habitaciones: parentes Idiáquez, 12, Gamarra Avenida.

ALQUILANSE hotel equipo, bajera y almacén, muebles, internamiento. Teléfono 12.330.

ALQUILA cosa amueblada céntrica. Razón: Garibay, 3, tercero izquierda.

PISITO amueblado en vista 22 pesetas. Urbina, 40, tercero derecha. De tres a cinco.

ALQUILASE habitación exterior, baño, sacomet. Urandilaga 29, sexto B.

AUTOMOVILES

VENDO CITROEN 1.655 cámaras nuevas, marcas, y desmarcas por no ser necesario motivo: pasando de ocasión. Teléfono 1-35-46.

SE VENDE Chasis Camión, Berliet 4 Tons. estado de nuevo. 16.000 pesetas. Cuadra Elías. Logroño.

SE VENDE Chasis Renault—Vía Ancha—1.000, Impresión 10.000 kms., gálibos. Garaje Elías. Logroño.

GARAJE Madrid. Cuadra de coches. Engrase alta presión. Guardacoches.

COCHES USADOS: Buick, Archer 11 HP., Turismo Renault 7 plazas, Citroen 11 HP., Citroen Trac. delantera, Renault Colmgnate, Studebaker 7 cerra marca Piston Cilindros DORIA Y CIA. PAMPLONA.

COCHE de servicio público para toda España. Teléfono 16.232.

VENDO: Chevrolet, modelo 20 deportivo; Buick, cinco plazas, buen estado; Ford, tipo T, abierto, propietario, "Nueva España", Prim. 8.

COMPRO automóvil o camión. Alzaga. Guardiaga 3. Teléfono 14.292.

TOMARIA garaje. Preferese con herramientas. San Martín, 13, segundo.

COLOCACIONES

"Es ser a del Decreto del Ministerio de Organización y Acción directiva de 14 de octubre de 1927, dispuesto que los ciertos "patronatos y obreros deben estar "de un puesto necesario y de ejercicio de la Dirección de Colonias de Vacaciones y aquellos, ancianatos, "se a incumplimiento con nuestra "Ley de Retiros Obreros y Previsión "Social de este Sindicato sus cuentas "para que dada respuesta haremos "saber cuanto de su cosa se requiere "para los patronos y de su parte "responsable con nuestra empresa".

FUNCIONARIOS inválidos de guerra para hacer y trabajo en sus oficina prácticas. Dirigirse Oficina Colocación Vía Latina Referencia 1.

MOZOLESTAS. Se precisan con urgencia conocimientos de dibujo, manejo de máquinas y torno para mecánica. Oficina Colocación Vía Latina Referencia núm. 321.

SE NECESITA tres peones y 2 AÑIADORES trogladitas y que conozcan la materia de la cerámica y utensilios necesarios, con referencia personales y particulares. Dirigir a Oficina Colocación Obrera, 32 Bilbao.

INSTITUTRIZ ALEMANA, colocaría buena escuela, clases Oficina Colocación. Vía Latina Referencia 346.

SE NECESITAN obreros hacedores tripa blanca. Oficina de Colocación Vía Latina Referencia número 844.

OFERTAS

RIATA — Construcción — reparación — blanqueo — balcones — aparatos tener. San Martín, 13. Teléfono 1-19-24.

MOTOSTA SCOMMERCIA. San Telémaco 17, entre Ignacia.

TRABAJOS MAQUINAS: Tintorerías, estampa imprimir cotas clases "Nueva España", Prim. 8.

RAYOS INFRARROJOS rápidos. Aparatos para la Clínica de Consultorios especiales, ancianatos. "Ser a incumplimiento con nuestra Ley de Retiros Obreros y Previsión Social de este Sindicato sus cuentas para dada respuesta haremos "saber cuanto de su cosa se requiere "para los patronos y de su parte "responsable con nuestra empresa".

FUNCIONARIOS inválidos de guerra para hacer y trabajo en sus oficina prácticas. Dirigirse Oficina Colocación Vía Latina Referencia 1.

MOZOLESTAS. Se precisan con urgencia conocimientos de dibujo, manejo de máquinas y torno para mecánica. Oficina Colocación Vía Latina Referencia núm. 321.

JUAN JOSE ALVAREZ, joyero Platería, compra oro, plata, platino, brillantes, relojes de pulso, monedas, cadenas, medallas, compraventa, repuestos joyas y relojes de oro y platino. Fuencarral, 4. Teléfono 12.000.

SE COMPRA compraventa. Tiro 6 decimotiro, potencia 21 a 30 H. P., eléctricos, gasolina o aceite, pasadas ofertas por carta a Oficina. St. 10 número Jorge 1. Vereda número.

ENSEÑANZAS

PROFESORA FRANCESA nativa, Mínimo, enseñanza rápida. - Remitirse Oficina Colocación.

ACADEMIA CORTE ESPAÑOL. - Enseñanza rectora y práctica de todo clase de prendas, patrones medida. Guinaria, 13, primero. Teléfono 12.

VENTAS

VENDO hamaterio Pulcido, número de ganga. Clasa. Villas. Tarrenco. Tiempo mesa. Plata. TOMAS CARA SA. Teléfono: 16.628.

REDONDO en Hernani. Por no poder atender su dueño, se vende Fábrica Molinos muy particular, con todas clases maquinaria, ahorro de energía eléctrica. Informarse: Giuseppe y Idiáquez, contratistas Ingenieros. Bus 1 y 2.

VENDO RADIO Cristal, nuevo, Internacional. Teléfono 1-31-76.

VENDO CARA 100.000 pesetas barato. Teléfono 1-26-62.

SACOS hamiteros vende. Herrera Sagasti, 3. Hernani.

TELA PLANA magnífica, vendo al mejor postor. Por escrito primero 101.

VENDO PERRO inglés fox-terrier, pelo duro. Ramón y Cajal, 10, tercero derecha.

EN CHICHILLA se vende, ramón, ganado o aparejo, dos cuadras Ramón Prima de Rivera, 17, quinto derecha.

VENDO: Radio Kennedy cinco lámparas, cada estta corta, amplificador, Prutipo. Escrito: "Nueva España", Prim. 6.

VENDO ALFOMBRA comedor, cocina-cuna, silla niño. Aguirre Miramón, 4, primero.

VENDO: Todo Hogaza completo, nuevo. Pasto, Colón, 6, sexto izquierda.

CAMARA fotográfica Zeis, tarada 18. Lepaqut, 3. Irosquera

CAMIONETA BUICK vendo con repuesto y puesta pagada. Tríf. 16.564.

VENDO hierra radio, 500 pesetas. - Churruca, 11, tercero izquierda. Mirar a ocho.

VARIOS

SE VENDEN trajes caballero, señora. Especialidad gabanes, gabardinas. Victor Prieto, 18, segundo.

¡ATENCION! Compro usted tomar usan ahí hierro y barri cotó? Ber. Ibarra Casa Chan Postigo San Gregorio, 25.

PAPELES PINTURAS. Cubiertas Ja. 9. Teléfono Alza 1.

RELOJERO rápido, económico, abarcamos Guidan. Mágica, 12. Teléfono Gamarra.

¡PELUQUERIA! Sólo empleando "RADIOLEX", con todo los aparatos y cosmetos "ANTINEA" para las puntas con y sin hilos, y "CANACOL" para esmaltados finos, polvos gutantine: PERMANENTES PERFECTAS, TINTURAS "KOMOL" y todos los productos especiales para su cuidado. LABORATORIOS CARASA Barcelona.

COPIAS Y MULTICOPIAS. "LAS DOS MICAS". General Jáuregui 12, segundo.

EL DIARIO VASCO

Año VI DOMINGO, 23 de abril de 1939 - Año de la Victoria Núm. 1323

LA ESCUADRA ALEMANA ATRAVIESA EL PASO DEL CALAIS

La flota alemana que manioobrará este año en el Atlántico, atraviesa el paso de Calais. La "tifón", tomada desde un avión, señala al "Deutschland" en primer término, y después, al "almirante Graf - Spee".

Roosevelt está satisfecho de la actitud de la U. R. S. S.

WASHOVIA—Según una información de la Agencia Pal, el presidente Roosevelt ha dado las gracias a Kalinine por su mensaje de solidaridad.

El presidente Roosevelt ha declarado que "es interés de la paz mundial" estaba satisfecho de la actitud de la Unia.

Norteamérica vende a China aviones y material de aviación

NUEVA YORK—Las conversaciones chinoamericanas, con motivo de la venta de aviones, motores y piezas de recambio, por un valor total de siete millones de dólares, están ya casi terminadas. Los contratos serán firmados por los representantes del Gobierno, chino y de la «Curtiss Aeroplane and Export C.».

La Compañía "Nort American Aviation" y la fábrica "Boeing" se habían ofrecido igualmente.

Lo mejor de nuestro patrimonio artístico recuperado en Ginebra

Burgos.—Al ventilarse el inventario del Tesoro Artístico español, recuperado recientemente en Ginebra se ha comprobado que en el figuran los más importantes obras de arte localizadas durante el siglo en nuestro Patria.

Entre los cuadros descritos en el inventario están los siguientes del Museo del Prado y de las galerías privadas. Se conservan 43 cuadros de Velázquez, 41 obras maestras del Greco, cinco del Tiziano, Van Dyk, Rubens, Tintoretto y Durero y 108 de Goya. Hay cerca de 2.000 tapices entre los cuales figuran los del Real Patrimonio, palacio de Lerta, colecciones de Alcañices, marqueses de Mire, los de la casa de Cuenca, Pastrana, etc.

Entre los códices y libros primeros se encuentran la primera edición del Quijote, los tres números de la Biblia de San Lois (del tesoro de la catedral de Toledo) la Biblia, incunable, de Gutenberg la "gaceta" del siglo XV, el "Libro de horas" de Isabel la Católica, etc.

También se halla la mayor parte del tesoro del Delfín del Museo del Prado, el cáliceo plateado de Juan de la Cosa, en propiedad de la familia de Lerta, el cofre guardiñe de la tiara en el tercer viaje de Cristóbal Colón, relieves de las catedrales de Cuenca, Burgos, Barbastro y la Seo de Urgel, la maqueta del Grillo de Medinaceli y una corona por los cardenales.

Es incuestable que los servicios prestados por los prematrimoniales rojos españoles como extranjeros que han contribuido a esta labor obra de Nuestra nuestro acierto contra a Pseudo de donde nunca debió de salir mayores alrededor la «mirar» de todos los españoles.

COMENTARIO

Los ricos han sabido ser pobres

Por FRANCISCO CASARES

Se atribuye a uno de los dirigentes marxistas esta confidencia de por qué la guerra la perdían irremisiblemente: "Los ricos han sabido ser pobres; los pobres, en cambio, no han sabido ser ricos." Yo no sé si en efecto, esta reflexión ha sido formulada por uno de los hombres notables que ahora pesan en nostalgia de sangre y de mando por los países que aún dan cobijo a los avasallados internacionales. Lo que sí sé, positivamente, —como muchos lectores—es que la frase, exacta o no, responde a una triste realidad. Que tiene, además, el valor de ser una significación principalísima y moral.

"Los ricos han sabido ser pobres"; He aquí el gran hecho que ha determinado el fracaso de las revoluciones rojas. ¿Por qué sorprende tanto a sus dirigentes que ha crecido ancestralmente una explicación fundamental como inédita? Basándose la dificultad en que, aunque se halla que hacerla entre pobres y ricos, en el mundo, en otro, sólo, ejemplo, de mentalidad y de educación. Porque, aún cuando pobre hubiere hecho la alusión a los que han sabido ser ricos, sería en algo más difícil. Y sin embargo, este sólo ejemplo de mentalidad, —que les cuadra de nuestra escuela, donde los hombres de bien son los que saben ser pobres, y los que no saben hacerlo, —tienen que ser ricos—, es, en nuestra Patria, el ejemplo de los ejemplos. Los hombres de derecha —de derecha de verdad, de derecha de derecha" y hoy, sin apenados pollitos, —"nacional"—, —quieran ser víctimas. Con decoro y con gallardía. De no ser los más, sí los más. Ahora, los que no han sabido hablar, —los que no han sido, en sus mentes del "camarada". Nuestros hombres de bien, —los de verdaderos y convicciones. Yo estar seguro de que, —aunque, —aunque, —no son nuestros muchachos—, tienen decirnos:

—Hemos sido vencidos. No tenemos gana de hablar, como no sea esperar la justicia o la clemencia del vencedor. Nuestro deber ha sido a nuestro lado. Sin adarme a mi ciencia. Hay al que ve.

No. Esa actitud no la otra. Y nuestro deber es, —que, —que, —que