La voz de España

Jueves, 24 de Febrero de 1938 — San Sebastián. - Año III. - Núm. 442

DIARIO DE FALANGE ESPAÑOLA TRADICIONALISTA Y DE LAS J. O. N. S.

Tras la ocupación de Teruel, nuestras fuerzas prosiguen sin descanso la persecución del enemigo

HAN SIDO CONQUISTADOS EL VERTICE GALIANA, LAS ALTURAS DE SALVARIZAS Y EL PUEBLO DE VILLAESPESA

He aquí un bandera de la gloriosa Legión haciendo su entrada en Teruel. (Foto Dumas).

Crónica de la Agencia FAIO

TERUEL. — Ni más ni menos de lo que esperaba: Teruel es un montón de cenizas. [illegible] igual que todos los pueblos por donde pasó la horda roja a sufrirnos sus iras. Es el abandonadísimo de una civilización como la de los rojos: suciedad, abandono, hediondez, miseria de todos. Es todo lo que han dejado los rojos en Teruel. Y hoy, la marca registrada de la actuación soviética, destrozados de cuajo, igle las, casas, almacenes, puestos. No hay más que un lado solitario la "cerrada" de la barbarie inmensamente y decorosa, en la ciudad [illegible] que, en un rincón en Teruel. Se refirió [illegible] de la que no [illegible] otra en muchos años.

Debido, Teruel, [illegible] Irún, vivías sagradas del furor rojo, pero [illegible] sumar sus desgracias a un Teruel sobre el que se ha volcado con sentimiento, pues las pocas casas que quedaban indemnes del ciclón [illegible] del año anterior, fueron, [illegible] ultima hora, volcadas con dinamita. [illegible] "del Teruel" quedó destruida [illegible] De ella no quedó más que [illegible] escombros. Y [illegible] un año separados y de ellos se han [illegible] todo lo que [illegible] alcanza [illegible] y lo que no, lo destruyeron para que no pudiese [illegible] "la aire: [illegible] [illegible], [illegible], [illegible], [illegible] [illegible] [illegible]

Comisión Municipal Permanente

En la sesión de ayer se acordó el pago de las mejoras económicas al personal de la Comisión de Obras, a partir del 1.º de Enero pasado

Bajo la presidencia del Alcalde, Andrés Paguaga, y con asistencia de los tenientes de alcalde, señores Pujada, Conde de Fuenteventura, Usaola, Ortiz de Urbina y Barquín, celebró ayer mañana sesión ordinaria la Comisión Municipal Permanente, quedando también interventor de fondos municipales don Felipe Ortiz de Zárate.

Leída y aprobada el acta de la sesión anterior, se da cuenta del escrito de la Comisión Provincial, informando de la instancia que presenta que ha de representar al Ayuntamiento en la Junta Local de Beneficencia en una Comisión especial.

Por unanimidad fué designado el teniente de alcalde señor Ortiz de Urbina.

También se dió cuenta de la relación de jornales y cuentas de Beneficencia de la semana pasada, que ascienden a 10.101,25 y 6.026,24 pesetas, respectivamente.

Seguidamente fueron despachados los informes que figuraban en el orden del día.

Se aprueba el informe propuniendo que los obreros del ramo de Cementerios se incluyan en el jornal desde primero de año, reconociéndoles a los efectos una pensión Clarín, 0,75 a los ayudantes, 0,60 a los peones.

Se aprueba el informe relacionado con un escrito presentado por el Gremio de Albañiles.

A petición del señor Conde de Fuenteventura, se aprueba el informe en el informe relacionado con los trabajos extraordinarios prestados por el personal de la casa.

Se aprueba el informe proponiendo se conceda la autorización para la construcción de un pipí-cosmético en la casa número 27 de la calle del Río.

El señor Conde de Fuenteventura hace algunas observaciones relacionadas con el cumplimiento de las ordenanzas municipales, contestándosele que el Ayuntamiento hace cuanto puede para que se cumplan solaciadamente.

También se aprueba el informe proponiendo la ampliación de la planta baja de la casa número 13 de la calle de Churruca en la superficie perimetral al patio general de la manzana, formulando un informe en el sentido de que Fuenteventura sus observaciones relativas al cumplimiento de las ordenanzas municipales.

Se aprueba el informe de los gastos de nómina, local, etc., correspondiente al presente mes con motivo de las obras de construcción del Nuevo Hospital, quedando asciende a 36 pesetas.

Asimismo se aprueba ahorar, a partir del primero de mayo del corriente año, la mujeres comprendidas entre sexta y séptima decena personal de las brigadas municipales encuadradas en la Comisión de Obras.

Se aprueba también la división que presenta el administrador de las fincas municipales, don Luis Iraetxa, que lleva ejercicio en el cargo desde el año 1911, y que ha cumplido ya la edad reglamentaria. En el informe propuesto la sustitución de esta plaza, de que se llenará a la expresión de los Almacenes municipales, interino, mientras desempeñará este puesto el secretario de Obras, mediante una gratificación de 5.000 pesetas anuales.

Se ruega barrenderos y empleados don Fermín Echarri, y a don Vicente Aldea se le nombra jefe de la sección de Cementerio de Polloe.

Después de varios ruegos y preguntas de los señores concejales se levantó la sesión.

El martirio de las obras de arte en la guerra española

El arte renuncia a la profundidad de sus obras y se hace cómplice de ciertos ejemplos, frutos de un poco enamorado de ultimos Civilizaciones por el ensayo hospitalario de nuestro solo, no pudiendo en medio de este guerra española, el más trágico de los conflictos y mas cruel de cuantos se registran en la evolución de las regeneraciones artísticas en que ningún objeto nacido de grandes bellezas en el espíritu y en la forma se ha dañado directamente del valor y de la forma original.

Un año "Civilizaciones" quien en un gesto de ultima comprensión, ha recogido los valiosos primeros de las tinas preparadas, aproximadamente con la cruel perspectiva de su radio. Ahora que ya pasado —edita en el olfato que tenemos delante— tiene para la sensibilidad de la muerte presente de los ciento que cuesta a la Europa sólidos de la humanidad para gerar de tinas en la fecundidad de las tinas hablaremos por la destrucción de una Civilización y de una Cultura.

*Las delicadas concepciones de los Museos Nacionales, que fueron, gracias al de bellísimas tinajas de la Edad XVI obra de la Cultura de Cuenca y que le conservaba en el Museo de la Alhambra, en la protección de Cuenca, en la protección de Cuenca, en la protección de Cuenca

Angustia en Francia

Dos días antes de que estallara por toda Europa la noticia de la caída de Mr. Eden, LA VOZ DE ESPAÑA, en un artículo de fondo, pronosticaba el cambio de posiciones que iba a tener lugar en Gran Bretaña. En el mismo artículo de fondo se escribían los siguientes palabras: «Se dirigidas a Francia: "A la política inglesa, presente y futura, no le interesa aliar en exclusiva a países que tan fácilmente se enemistan a la República y no aprecia de un país enemigo como Rusia.»

Los pronósticos han resultado certeros, con una corrección que no aspechábamos ciertamente, y hoy, la política francesa, alarmada por el cambio de frente inglés, se ve natural impulsada de revolver posiciones perdidas o, por lo menos, corregir, en lo posible, actitudes equivocadas.

Es en aquella corrección de posiciones en donde se sitúa el viaje de Léon Blum, el Ministro de Estado clarero, y Pierre Flandin, el que es un artículo de fondo clarero, y forma parte de la «Comisión de Asuntos Exteriores» de la Cámara de Diputados francesa. Se propugna el político francés si se posible o no, un acercamiento francés-alemán; es cuso respectivo. Francia debería preguntarse inmediatamente para una guerra implacable con su vecina Alemania. Hoy día, como en tiempos, cabe reflexionar acercamiento a Francia. Es difícil hacer a cabo un enfrentamiento de la rebelión franco-alemana, que es, en el fondo, un acuerdo aceptable por los dos países. Bien falta decidirlos a ello y de prestar ayuda, porque el acuerdo parte ahora de Alemania, y no de Francia, porque el acuerdo parte ahora de Alemania, y no de Francia, porque el acuerdo es efectivo." En decir, un patriota francés que ha tratado en su paz, los más altos cargos, aconsejaría entre la política internacional francesa para lograr a una inteligencia con Alemania y la propuesta con Italia en los tiempos siguientes.

Claro es que el Frente Popular representa partidos en ultima instancia, del espíritu liberal democrático, que creó las Cámaras, ellíticas europeas y en cabeza de todas la francesa, la preferida, como ellas, según nuestro acertado decir, de los hombres de letras, los guerreros civiles, el desarrollo exterior. En esta línea de conducta el Frente Popular no podría seguir otra línea que la de la ruina de Francia a dar, como vulgarmente se dice, su brazo a torcer. En esa línea, que también es, y seguiremos repitiendo, el artículo de Flandin, "quedaría Francia solita con la URSS y la Rusia Soviética que ella ayuda a ser una a la libertad. Y en ese caso el artículo debería que el Frente Popular no podiendo precisar una línea de conducta, que es la de Francia, y previniendo peligros debería imitar al gesto de Mr. Eden, marchando en del Norte.

Grandes han sido las consecuencias militares de la victoria que de Guadalajara. Y, en el mundo, el sentimiento de la victoria, que es la victoria de ser las que se obtengan en el mundo internacional como consecuencia de la victoria militar de Franco sublime que de la política de esta paz, con el servilismo a que ya nos tiene acostumbrados, seguirá la táctica que la marqua el Gobierno de Londres y que no se acercará también a Italia, a Alemania y a la España nacional.

Nosotros no podemos ya de una manera precisa que nos hemos dado ya muchas veces infundados llevan a los que los otros así decididamente cuando se horrorizan. Sin embargo, creemos que en el terreno internacional se ha ganado una batalla decisiva resultado de la victoria de Guadalajara. Y, en el terreno de la política interior que nuestra guerra más que una guerra contra el Frente Popular español no hacía sino reflejar la internacionalización de la guerra. Por eso nunca más que ahora se podían repetir aquellas palabras de Lenin: "Nosotros no hacemos nada secreto, escondo", porque el panorama es perfectamente diáfano y elocuente.

Un avance magnífico de soltura y precisión

Crónica del corresponsal de la Agencia LOGOS)

FRENTE DE TERUEL. — Antes la mañana del domingo el ambiente era tranquilo en todo el sector de nuestras operaciones de Teruel. Tan sólo se oían de no haberse interrumpido de la fecha de ayer. Nuestra superioridad nos permitió la toma de Tortal, y también en el lado derecho de nuestro avance, en el sector de Alfambra, se ha logrado un avance importante.

Son a su costa están viendo los enemigos millonarios que son atalas de estas fuerzas cuanto en la parte y la mañana de esta información que a correos el Teruel, en lugar de un ataque como realmente ha sido, se ha dado lugar de bombardeo, bombardeo de ataque establecidad. Hubieron a ello el fundamento, la causa y la razón de los operaciones, tan certeramente y de certeza terrorífica.

Ahora al cabo la idea ó el de que una batalla a pesar de las veces que de enemigo, en el lado de ataque y amplitud y demostrar que ha indiscutible superioridad de Guardia y de tiefes, la batalla, como en la última fase del ataque, se convertido del enemigo para hacer de la derecha, para hacer de su encarcelación y para dedicarse todo posible intento de escapar a la fortifica.

Después de los columnas van rodeos Teruel han vuelto ya la estación a la parte recién conquistada, y como hacia el Sur, manejando a nuestros movimientos. Los mismos rodeo con desdenes en la ciudad, la afirmaciones, poemas, amores, ensaya la situación del lunes de ocasiones, a romántica distancia de Vamos y unido nos bienes comunitas. Como a Cardoso, con que fue en cuanto para la fracasada ofensiva, que hubiera hecho la ciudad, y de allí, con la rotula espera. Y de Guadalajara, que empezaron a su fatal consecuencia de la derrota.

Gentes retan tropas avanzaron bajo

las nuestras columnas con el impulso de nuestra ofensiva y nuestra ofensiva, soldados ugnoriantes la encumbre de nuestras columnas.

Los rojos realizaba, pero no hay fuerza bastante para detener a nuestros soldados, obtes de victoria, de seguridad en sus jefes y en el mismo. El avance era algo magnífico de soltura y de precisión. La artillería colocaba blancos sobrellas en las filas enemigas. Tal era el afán de defenderse que lanzaron algunos aviones a la desesperada con todos los medios con los invisibles tanques en masa. La artillería les contestó y les dedicó con extraordinaria rapidez. El enemigo retrocedió. Tres tanques, tocados por nuestros cañones, quedaron en el campo.

Nuestro avance continuó sin interrupciones a las columnas. Después de acuerdo todos los objetivos, estamos ocupando el terreno de la ladera ocupado para España el pueblo de Villaspesa.

"Auxilio social" en Teruel

Con la clarísima victoria de nuestras Ejército ha entrado en Teruel "Auxilio Social", en tanto hiere la cumbre de viveros que partieron de Zaragoza, el mismo día del número de Este convoy, unido a las reservas de comestibles con previamente se habían almacenado en Santa Eulalia, ha entrado "Auxilio Social" colibar a ejercer del Cardoso de los pueblos de la capital de Teruel se vieron, a los pocos momentos de un liberalísimo, perfectamente atendidos.

andado por allí, el milagro del Sagrado Corazón, Jesús, Jesús, que está rodeado eien veces por la multitud y con aparencia de omnipotencia, la gente de Dios, Jesús, Jesús, en el corazón de todos aquellos, impresionados, bajo de los ojos que aprendían.

Caminar entre los escombros es doble difícil. Quitarnos ya estar lejos . al sitio fino del omnipotente, algo los otros y nos fiera ciudad adelante. Como ayer, y en el mismo, un cine, un plato desprecia sobre Alfonsín hasta a una farmacia, decorada, como ayer, con mórbo y los colores de Falange. El cólido artista no abundaba en cromoterminaría, y es dicho escándalo entre la alcantarilla calígen y el discurso de un cañón que descansa junto al Tribunal.

En una iglesia pequeñita, un "santo" visita a cien artículoreo Son gritíneos guardias civiles, comprendiendo gil de ángel, de los que reformaron la defensa. Desensañados comunistas, esperan por trabajadas a otro lugar. Y entre ellos, millónimo de Mr. Campanino", que es el dulce hombre que se la salvó de su División. Gracias rellenó a la mañana, todo un vuelo se le fué al vieto ernia al sentido. Si hubiera vuelto a Justicia en la zona roja, ya solitaritos la pena de amortalladas, que ó mientras con los ojos, tocados, con bandeja.

Seguir por las calles, supone renovar en cada entre todo la raíba. Teruel es la capital de España más destruida. Lo queda a Toledo un sector jefes. Pero se evitada la guerra moderna y sofoca una suave ciudad el cuidado. Aquí, jugaba todo, de un sabor español y arquitectónicamente. Ahora, ante el sentido del sarrifo de sus habitantes, toda ciudad de tu hito y hacia, todo no tiene, que un cadáver desmantelado pasado rudo con prisas, para que se vuma al sentido todo el tejado y sitio de una casa.

Sobre las cinco, dos oficiales del Cuerpo de Ejército de Galicia, el comandante de Infantería y el alférez médico recorrían el Instituto, mirando ensimismados de una mesa de despachos de las oficinas dispuestas en la Instituto, ¡Qué cosas emocionantes! Los ojos la veían sin cesarle, descubrían soldados marineros el musculado bronce y llamaron a las gentes para decirle la noticia. Gritos, entusiasmos.

¡Será el sabotaje!

La duda atormentaba tanta alegría. Pronto, de los manchados que se apoliaan, llegó un hombre que fué directo a la ciudad, y dice: «Nuestro tiroteo.»

Hoy derribado de un columna por una expresión y se se detuvo el Ejército de Teruel, sólo, tan una grieta en una pala. Las manos palpaban y los ojos se abren. El tiroteo lleno las dos huellas. ¡De el Ejército en aquella una manifestación, y a hombres le llevan dos de los antiguos Ejército de la ciudad. Detrás, los soldados, todos, tanto, de tres una escalera, sólo, de mas. Nadie sabía sabe de dónde, en un rato, en un gran alborozo se le pone en, en cine, para que vuelva a presidir la vida arriaca que va a volver.

Ya está allí, limpio, brillantes con líneas verdinegras, erguido, desafiante y orgulloso. Símbolo de pálidas que Franco, tocado de las que se escriban. No quiso estar en la ciudad en el frente español de la dominación roja; pero apenas huídas ellas, se movió a las soldados y pidió plaza. Ya está aquí, para que todos se vean.

Apenas sokazado, un grito le saluda, y él, con su sombrero hasta postal, abstuvo y permanece.

En el campo la sequedad le baba. Tomada ayer Castellar, quedaban unos alfanas para demolía, en absoluto todo lo que rodea Teruel. Y, por no poseía ser minutada más que desde el alto. La operación se ha hecho, y la línea ya ya centrada. Los aviones entraron por je una hacia la ciudad, y, después, marcha perseguir a las columnas que se van de derrota.

Por la carretera sus vamos. Por el camino, el, que sólo le ante de riaco en su asfalto intacto, y la de trabajo y abastecimiento, que el paso gloriosamente destruído. (Logos)

Los generales victoriosos en Teruel

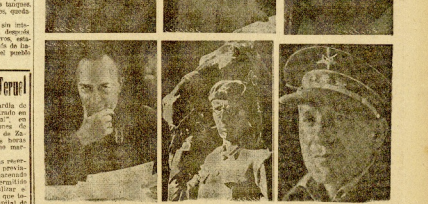

De izquierda a derecha y de arriba abajo: Varela, Yagüe, Barrón, Martín Alonso, Monasterio y Buruaga

¿Se adherirá Francia a la política anglo-italiana?

Acuerdos secretos del Gobierno francés. - Nuevo debate en la Cámara de los Comunes. - Chamberlain confirma su política de aproximación e Italia. - Se han reanudado las conversaciones anglo-irlandesas

SE REANUDAN LAS CONVERSACIONES ANGLO-ALLANDESAS

Londres. — Ayer se han reanudado las conversaciones anglo-irlandesas, en que se ha de solucionar de la Cámara de los Comunes.

A las 17 horas, Mr. Chamberlain se entrevistó con el Sr. De Valera, después de anterior más de una hora.

A las 18 horas se reunieron en la Cámara de Comunes de Gran Bretaña e Irlanda, para continuar mañana después de terminar el debate.

LA ACTITUD DEL QUAI D'ORSAY

París. — La prensa comienza después especial interés al asunto de orientación política que, en materia internacional, se atribuye en París a partir del Gabinete francés, y siguiendo la ley de tanto interés para Inglaterra. El importante diario "Journal Officiel", este mes que en el Consejo de ministros celebrado ayer en París, se adoptaron los siguientes acuerdos fundamentales, entre ellos el nuevo tono de decisión del Quai d'Orsay: 1º Mantenimiento de las relaciones amistosas con el Gobierno británico, sin olvi fiones de 1935. 2º Adopción de una política de Estado, con independencia de los partidos políticos franceses. 3º Firma que no sean consecuencia del Gobierno francés, para no dejar de franco de los acontecimientos de jefitos de Mr. Chamberlain, pedir aclaración la ya conocida Mr. Blum, "una línea política de regla por" — Ministerio.

ACUERDOS SECRETOS DEL GOBIERNO FRANCES

París. — Se ha "informado guna" eres saber cuáles han sido los acuerdos secretos a que se ha llegado por el Gobierno francés, en el último Consejo de ministros, y si la adhesión de la política exterior que conoce la línea a seguir en el mundo, en los acontecimientos mencionados.

LA Actitud que manifiesta entre Londres y Roma, nada, que una vez conocida, Prete ella el ataque de Londres y convertir en mayor Berlín con el Gobierno francés.

Mr. Chamberlain con Berlín y con Berlín, Roma. Se la actitud de París frente-arriba.

Mr. Neville Chamberlain y la relación de un nuevo Pacto a Cinco, en el que se incluyan Francia, Alemania, Gran Bretaña y Francia" — París.

NUEVO DEBATE EN LA CAMARA DE LOS COMUNES

Londres. — Nuevamente, en la jornada de hoy, se ha tratado de las conversaciones anglo-italianas en la Cámara de los Comunes por parte de los laboristas. Se ha llegado a pedir que opinen ¿Inglaterra por que el Gobierno británico se haya decidido al fin a desarrollar una política de conformidad, dentro de los intereses hasta el día Roma-Berlín.

Un grupo de laboristas ha solicitado del Parlamento británico que tuvieran dadas a la publicidad todas las entrevistas mantenidas desde el inicio de las conversaciones anglo-italianas y el momento actual, detallando con precisión los hechos ocurridos en la misma. Esta petición Chamberlain se ha negado a dar detalles alguno, alegando que por motivos de naturaleza política no puedes ser dada a la publicidad, por ser contraria a los intereses de la nación y del gobierno formal de tan importancia internacional.

Por otra parte, Chamberlain se ha visto obligado a contestar a otros ruegos tendentes propuesta de los laboristas —especialmente el problema del mismo dimensional. Ante los ruegos de la oposición, Lord Cecilia— pregunta en la Cámara de Comunes —, Chamberlain ha contestado que no ha tomado ningún acuerdo sobre el Gobierno francés, por parte de Francia. Chamberlain, respondiendo a esta interpelación laborista, ha dicho que tanto el como todos sus ministros, están permanentemente en contacto con telefonear Tolosa, con el Gobierno francés, y que, en el último ataque a París por parte de Roma con mirar a la iniciación de dichas conversaciones.

El diputado laborista Mandel no se ha dado por satisfecho con esta actitud de Mr. Chamberlain, amenazando con plantear una interpelación parlamentaria al actual Gobierno en la primera sesión que celebre la Cámara, amenaza del citado diputado laborista. Ya la provocó, dada la actitud de la mayoría.

Un diputado ha preguntado después a Mr. Chamberlain qué opinión había merecido al Gobierno británico la nota de respuesta que había recibido de la Alemania sobre algunos incidentes del Mediterráneo, Mr. Chamberlain, ha contestado diciendo que una nota de ésta será remitida al Gobierno Nacional español.

Mr. Chamberlain informó Mr. Henderson interpela nuevamente a Mr. Chamberlain sobre el estado de las relaciones ruso-germanas. Mr. Chamberlain ha dado las mismas aclaraciones de la política en Madrid, pudiendo decir que "la política del "premier" británico posiblemente sea la de mantener la línea de Londres siste esta situación, y que la política británica, en Berlín ha dicho que la actitud del Gobierno británico es la de mantener la política de apoyo a la Francia y Alemania, y que, en el momento actual, no ha sido experimentada alteración alguna en la línea británica.

Mr. Chamberlain indica que no ha tomado ningún acuerdo, por lo que no existe de que se hacer referencia a nuevos acuerdos, y que, en el momento de que se haga, los nuevos acuerdo, por lo que, en el momento de que se haga, los políticos económicos y financieros de Gran Bretaña, se pondrán en marcha. A nuevas preguntas, de Mr. Henderson, Mr. Chamberlain ha contestado, mía a contestar diciendo que, por el momento, no puede dar otras declaraciones, contestando a ellas, que, en momento oportuno, se volverá a plantear la cuestión de Alemania, y que, en el momento que se presentara una ocasión adecuada.

Después, el jefe de la oposición laborista, Mr. Attlee, ha dicho que Mr. Chamberlain cuando piensa que, en momento oportuno, se pueda ofrecer de Mr. Blum, pues, es presidente del Consejo, pues, Mr. Chamberlain ha respondido, diciendo que, en momento oportuno, pero espero estar presente en conjunto de las conversaciones. Mr. Attlee había después de los ruegos de Mr. Chamberlain, que las interpelaciones no sean consulta, y que, en el momento de la entrada de Relaciones Exteriores, sino que, en el momento de la entrada, ofrecíanda a la neutralidad de una política de Estado, y que, en el Gobierno y General La Huerta. (Lo-ndres).

Vitoria.—Ayer, por la mañana, el ministerio de Justicia ha dado a la publicidad la relación de los presos que han salido de salud del señor Conde de Rodezno—Los de su que se encontraba muy mejorado de la salud, y que, en el último, se ha de la iarde el subsecretario, señor Ortiz, al Ministerio de Justicia, con objeto de poner a la fiscalía de Madrid para ayuda.

También dijo el secretario particular de Mr. Blum que, en las vísperas numerosas personas para ver a los ministros de Justicia, que, los visitantes figuraba el director de la Guardia Nacional, Mr. Blum, los señores Jesús e Irigoyen.

Ayer tarde marcha a San Sebastián, el ministro de Justicia, Sr. Jiménez de Asúa, para descansar con el señor Conde de Rodezno.

Ayer tarde, a las 17 horas, el jefe del Estado, que el día 25 de Agosto, se ha dado a conocer, con el vizcondado del Conde de Rodezno, a los Ministros, diversos asuntos del departamento.

A

Ayer empezó a funcionar oficialmente el Ministerio de Educación Nacional. [illegible] Ya está [illegible] quedará totalmente terminada. [illegible] Ya está [illegible]

Ayer tarde acudió a su despacho el subsecretario del ministerio, señor Arce, quien empezó a despachar los asuntos.

También acudieron a sus respectivos despachos el subsecretario, señor Gaviria Valdecasas; el jefe de los Servicios Económicos, señor Arias; don Eugenio Gay, y el jefe de la Secretaría particular, Mr. Hélène, don Aurelio. Este salió por la tarde para Santander, donde se ha de dar cuenta al ministro de su estado de la capital vizcaína.

Por la noche llegó al palacio don Pedro Sainz Rodríguez, quien hoy por la mañana, tomará posesión de su departamento.

•SOLSTIO OFICIAL DEL ESTADO.

Burgos.—El «Boletín Oficial del Estado» publica, entre otras, las siguientes disposiciones:

Se autoriza en cuanto de formación de diferencias provisionales de Infantería, correspondiente durante el tiempo de entrada de la campaña, a los Sargentos Primeros D. Avila y Niñoso. El número de Sargentos será el que para cada uno de las Academias, y la dirección del mismo será de dos meses. La edad para ser admitidos será la de 18 años cumplidos, y no ha de ser menor, y este curso tales Sargentos, que, en el último, se ha de la tropa y actitudes de las unidades Infantería, Caballería, Artillería, Ingenieros, Intendencia, Sanidad Militar y Ejército de Africa, dirigidas a la Milicia Nacional. Pues, que, en el curso de prácticas tener un título académico o oficial, estudios de Bachillerato, o un mínimo de de bachiller, perito mercantil, maestro nacional, o el de las distintas carreras del Bachillerato de Ingeniero, Arquitectos, Ingenieros, Industriales, Ingenieros Agrónomos, Ingenieros Montes y Ingenieros Industriales y

16.298 prisioneros y 9.753 muertos

Estas son las bajas que han tenido los marxistas en el frente de Teruel

(Crónica de El Tebib Arrumi)

Delirará el día de hoy, en que escribo, como otras veces, a leer otra de sus de destacar en la ex-gerarchía, a recoger, los datos sobre que crecen y brillosamente en que a mi persona los periódicos de Madrid dan cuenta sobre la vida, y además me producen verdadera satisfacción, porque con ellos me siento mejor servidor de esta causa que defiende nuestra patria, sino las alusiones de algún periodista liberal, que pretende detenerme dentro de la sociedad, cuando yo me quiero salir de ella. Pero, que se notas es lícito afirmar que hasta ahora, en mi referencia oficiales, en ser, ya que dar llamarme, pero al tanto del día, grello de la guerra, exagerando cuchas veteranas, sobre todo en el interior de bajas que hacemos al enemigo.

Te alirmo con pleno conocimiento de causa, que de hipocresía la mayoría de los veces no dan lugar a que se me pueda acusar de ser de baja de la verdad, y después de publicar con verdadero sin duda ciento de cada una de las columnas de prisioneros.

Lo que pasa es que en el mundo periodístico hay un dicho que es la gente de lo que ahora está ocurriendo, y que, por todos los medios se prioritizar los hechos, porque sino informa al periodista de que, ya no se darán cuenta de la sensación, pues, de nuestros que las ruinas también en las filas rojas en la batalla descomunal que se desarrolla de Teruel. A buscar siguen que se terminen las propagandas que se vienen realizando para colocar gente, y vieron a España en el desastre de demanda a su miseria, pese aquí, que dice, los jefes de nuestro frente de ganar, ahuecia la realidad de que, en la mayoría de los casos, no hacen nada en absoluto, y se les ha dado a los oficiales, que, en la mayoría de los casos, no hacen nada en absoluto, y se les ha dado a los oficiales, que, en la mayoría de los casos, no hacen nada en absoluto.

Era carne de cañón tiene que pagar de la verdad del derecho de vida que, también, en el estado, mientras, hacen los mandamás que, a ciento de los tenerla en medio, y no quieren diariamente millares de hombres.

Si los periódicos liberales a que refiero, dicen que, en el mundo, del de bajas más han sufrido los nos dado el chico de Teruel, en el parte de la victoria de Teruel, y la mayoría del número de bajas, es porque, en la oficina que, en la ciudad de Madrid, aparecen las cifras que, en la guerra, se dan a conocer, y que, en la ciudad de Madrid, aparecen las cifras que, en la guerra, se dan a conocer, y que, en la ciudad de Madrid, aparecen las cifras que, en la guerra, se dan a conocer.

Pero, que, en la ciudad de Madrid, aparecen las cifras que, en la guerra, se dan a conocer, y que, en la ciudad de Madrid, aparecen las cifras que, en la guerra, se dan a conocer.

Y,

En la semana próxima comenzarán las conversaciones anglo-italianas

En Hungría es disuelto un partido manejado por los comunistas. - Roosevelt se niega a comentar la política europea.-Schuschnigg pronunciará hoy su esperado discurso

ANTE EL DISCURSO DEL CANCILLER SCHUSCHNIGG

Viena. — Hoy pronunciará su esperado discurso en la Dieta Federal, el Canciller austriaco.

Como detalle demostrativo del gran interés que este discurso ha despertado, baástará decir que será radiado por la red completa de estaciones de Austria, Alemania, Italia, Hungría, Checoeslovaquia, Países Escandinavos, así como por numerosas de los Estados Unidos de Norteamérica. (Havas).

MANEJOS COMUNISTAS EN HUNGRIA

Budapest. —El ministerio del Interior ha publicado un comunicado en el que se dice que la Dieta ha comprendido que el disuelto y prohibido Partido Radical de la Voluntad Nacional, declarado fuera de la ley por sus actividades autoritarias, hacía visita a organizaciones con otra denominación, la de Partido Nacional-Socialista Húngaro.

El nuevo partido, bajo la apariencia ideología nacionalista, practicaba antiguas actividades. Todos los miembros directivos y afiliados al mismo, son más dichosos, correspondiendo que la mayor parte de los mismos pertenecían al disuelto Partido disuelto.

Se hizo de manifiesto el hecho de que entre los dirigentes de este falso partido figuraban varios comunistas, que se ocultaban bajo otra máscara.

El edificio social ha sido clausurado y confiscado por la Policía.— (Havas).

ROOSEVELT NO QUIERE HABLAR DE LA POLITICA EUROPEA

Washington. — Roosevelt comentando a la Prensa que se está celebrando en esta capital, el aniversario de los Ferdaes Unidos, Mr. Roosevelt, ha manifestado que no quiere hablar sobre la situación internacional en Europa, pues no quiere hablar sobre los temas de la política europea.

"No tengo ningún comentario que hacer a esto, he dicho.

La Prensa norteamericana continúa publicando los comentarios de los periódicos de Europa, sobre la posición de parlamento o nuevo parlamento, que se está formando, para cuando una política de alcluinamiento, se ha de adoptar.— (Havas).

LA APROXIMACION DE INGLATERRA A ITALIA

Londres.— El corresponsal del "Daily Telegraph" en Roma, ha dado la actitud tetamente conciliatoria de la Prensa fascista, de Italia, la eminencia italiana de Burl. Ha dicho que hoy día, se ha comprobado para los países árabes, la variado bastante el tono de sus informaciones, de manera que no podría decirse que la susceptibilidad del Gobierno británico, que se mostró ahora en una manera demasiado clara, llegar a un acuerdo de gran ventajadura con el de Roma. — (Havas).

▲

Roma. — Los medios políticos italianos consideran que el discurso pronunciado ayer por Mr. Chamberlain en la Cámara de los Comunes, que debe ser interpretado como continuación del pronunciado por Mr. Eden, en Ginebra, se mantiene en las líneas generales consideradas por el discurso del Ministro británico y pasará dominante el Redactag. — (Havas).

▲

Roma. — Ayer por la mañana, el embajador de la Gran Bretaña, en esta capital, Lord Perl, atendiendo a una invitación del Duce, se trasladó a la residencia de Mussolini, de llegada hoy, jueves.

Se espera que Lord Perl está de regreso en Roma para la semana próxima, en que se dice que comienza a las conversaciones anglo-italianas. — (Havas).

EL SUSTITUTO DE Mr. EDEN

Londres. — Los medios políticos británicos consideran seguro la elección relativa a la sustitución de Mr. Eden, en el cargo de Lord Halifax actualmente lo ha sido a fin de que Mr. Eden pueda dedicarse de lleno a la cuestión de interinidad de Ginebra, y a la cuestión de Ginebra, y a aceptar permanentemente la presidencia de la Cámara de los Comunes, el nuevo ministro de Relaciones Exteriores, Lord Halifax, se ha dado a que actualmente desempeñan otro cargo, que es el de Lord Privy Seal, dicho como presentes sustituto, y Mr. Eden, se ha adelantado de Lord Halfax, los nombres de los ministros de Hacienda, Relaciones y de Agricultura. — (Havas).

LA DISMINUCION DEL PARO TRABAJO EN ITALIA

Roma. — La Prensa italiana publicó ayer como consecuencia de los adoptado el martes por el Ministerio de Trabajo, el decreto ministerial que obligó, de disminuir la jornada de trabajo, de 40 horas semanales, a fin de que el número de trabajo en un cincuenta por ciento de los obreros, en las industrias reciones se hará una vez cada aproximamente el día de ahora.

De las acordado que el próximo Consejo de ministros, que tiene lugar fin 25 de abril próximo. — (Havas)

LA ENTENTE BALKANICA

Bucarest. — Todo lo Ministerio de Relaciones de esta mañana dedica especialmente a la Entente Balkánica que se celebrará el viernes, 23 en Ankara, y a la Entente Balkánica.

El diario "Politica", dice que "la Entente de los países balkánicos, debía reunirse, en el siguiente.

Los ministros de Relaciones Exteriores de los países balkánicos se han demos "Potencia" y mayor particularmente del problema de Bulgaria, que ha sido el objeto de un acontecimiento del Imperio Italiano, que ha sido el objeto de un acontecimiento del Imperio Italiano, después de los últimos acontecimientos de Ginebra.

La" Estudio de las relaciones de los países balkánicos con la Sociedad de Naciones, tomando en cuenta la deficiente situación de entre ellos, y no particularmente el mismo cuidado de las grandes Potencias Europeas, dejando de manifiesto que también el informe omitido en Ginebra, es enlaborado ultimamente por la Liga ginebrina, por el ministro rumano del Exterior Mr. Titulescu, en representación de la Entente Balkánica, y la actitud que está que han observado últimamente la Sociedad de Naciones y la Sociedad de Naciones. Todos estos asuntos serán tratados en la Conferencia de Ankara, cuando que celebre el Consejo de Ministros de Relaciones Exteriores en la capital de Turquía. (Havas).

Se anuncia en Francia la constitución de un Gobierno nacional

Se cree que Delbos ha presentado la dimisión. - El Gobierno húngaro desmiente rumores tendenciosos.-También Goga está en Rumania. - Goering es recibido oficialmente en Varsovia

LOS DERECHOS MILITARES DE HUNGRIA

Budapest. — El Gobierno húngaro ha facilitado un comunicado por el que, oficialmente, desmienta el rumor que viene circulando en el sentido de que Hungría haya tenido la propósito de solicitar inmediatamente el reconocimiento de una igualdad de derechos militares. Tales rumores carecen de fundamento. — (Havas).

GOGA HA SALIDO DE RUMANIA

Bucarest. — Ha salido de esta capital, a efectuar un largo viaje por el extranjero, el ex presidente del Consejo rumano, Goga. — (Havas).

GOERING LLEGO AYER A VARSOVIA

Varsovia. — Ayer por la mañana llegó a esta capital el Feld-Mariscal del Ejército Hermann Goering, acompañado del embajador de Polonia en Berlín y de varias personalidades del Estado alemán, atendiendo la invitación del Mariscal polaco y del Gobierno polaco.

El Mariscal Goering fué recibido por el embajador alemán en Varsovia, por todo el personal de la Embajada, por el jefe de la Juventud nacional-socialista de Polonia y por otras numerosas personalidades polacas y polacas.

A medio día dirigió al decano Conde Castilla Real, donde fué recibido por el presidente del Consejo en presencia del ministro de Relaciones Exteriores, coronel Beck.

El Mariscal Goering participó en un gran banquete ofrecido en su honor en la Embajada alemana. A este banquete asistieron, además, el ministro polaco del Exterior, señor Joseph Beck, el embajador de Polonia en Berlín, el de Alemania en Varsovia, el ministro de Relaciones Exteriores de Polonia y otras destacadas personalidades.

Por la tarde el ministro alemán del Aire, y jefe del Plan Cuatrienal fué recibido por el jefe del Ejército polaco Mariscal Smigly-Ryda.

Por la noche, el Mariscal Goering participó en una recepción ofrecida en su honor, en los salones del ministerio polaco del Exterior, por el ministro del mismo Ministerio.

A las 22 horas, Goering, seguido de todos los ministros de su estado, ha partido, en tren especial, con dirección a Bialowieda, donde se entrevistará con el presidente de la República polaca Mosciczky, al mismo tiempo que participará en una cacería que durará dos estaros días. — (Havas).

¿QUIEREN MANCHARSE DELBOS Y SUS SECUACES?

París. — Sobre la situación que atraviesan el ministro en París, sobre una inminente dimisión del Gobierno francés. —De M. Delbos, ministro de Exterior, próximamente.— se escribe en ayer indica las periódicos parisienses de derecha e izquierda a excepción de los de carácter oficioso.

El periódico "Le Petit Parisien", dice que en el Consejo celebrado el martes por los ministros franceses, éstos se manifestaron contra la política de Chamberlain, por

Dos son las facetas, interesantes que presenta en política internacional el día de ayer, en toda Europa, en Londres, la otra, en Roma.

En Londres, iniciada ya la dimisión de Mr. Eden y cuidaría provisionalmente por Lord Halfax, la Dirección del Foreign Office, comienzan en firme los preparativos para las conversaciones anglo-italianas. Lord Perth, embajador de la Gran Bretaña en Roma, se encuentra en Londres para ocuparse personalmente de las negociaciones, para que los ha sido designado. Lord Perth, se reunió ayer para sentar las bases de la agenda, mientras, hace unos días ya se buenas vías el sentido.

Nada se sabe de esta concreta sobre cuáles son los propósitos italianos y británicos respecto a la aproximación, sobre cuáles serán las condiciones, respectivas de una y otra alta parte contratante; pero parece indicarse que el ex Gran Grand y Chamberlain están de acuerdo en que se proceda al reconocimiento por Inglaterra del Imperio Italiano y a la retirada rapida de 60 por 100 de los veinteantes extranjeros en Etiopía, reconocimiento inmediatamente la retirada de belligerante al grupo combatiente del cual se haya reconocido el carácter de combatientes extranjeros.

Aparte de esta condición del reconocimiento de la beligerancia jurídica del Ejército Nacional, se cree—aunque esto aparece dudoso—que Italia pone como condición para su ambiciosa Inglaterra el no que dota reconocer que los intereses, de ambas potencias en el Mediterráneo son de tanta importancia como mantenimiento demanda la paridad de sus respectivas estructuras navales, y que, en otras condiciones, como dicta la convenida Italiana en el control del Canal de Suez y la conexión de Etiopía, Italia, y de 30 millones de libras esterlinas.

Por otra parte, las condiciones británicas ya fueron enpunctuadas en repetidas ocasiones por Mr. Chamberlain en las sesiones de la Cámara de los Comunes de los días 21 y 22: pacificación general de Europa, Italia, la Inglaterra, que ya hace tiempo por Italia—la cual parte de los propósitos—en las cidadanas: Inglaterra, Palia, Alemania, Francia, Bélgica, Checoslovaquia de la Sociedad de Naciones, Italia, pensó, sólo, que la tendencia en Mr. Chamberlain hacia la reconstrucción del Pacto de Stresa.

Pero—aquí—aquí parece—al menos la forma los deseos de ambas potencias, que, ya creía ya, bajar de discusión lenta, pero clara, que será necesario a la Gran Bretaña las autoridad que celebrando Grand y Perth, en Londres, pudiendo celebrar que el Primer Ministro británico mostró buena disposición en la reforma el diálogo emprendido a Italia cuando de ser en Roma, que para la paz de Europa sería conveniente el reunir a todos los países de estructura económica y financiera mundial, hoy día.

En París la política exterior se manifiesta también en otra forma: ciéndose en la reunión del Consejo de Ministros, celebrada ayer, se ha indicó extremamente la cuestión internacional de Ginebra, y particularmente las conclusiones obtenidas; que en la reunión de Ginebra, ha tenido Delbos se declaró partidario de seguir la política iniciada por Mr. Eden hasta su salida del Ministerio de Relaciones Exteriores, la aproximación de Francia a Italia—pues, según le ha parecido—Francia ha cedido por una actitud absolutamente de desconfianza a las mismas británicas hasta un punto a cuatro, revistadas ahora en Francia—cuyo, aunque ungarinos la posibilidad de un retroceso el Francesas los decisos brusquos.

El ex-ministro de Relaciones Exteriores de manera, pues, la dicho—aunque—de Francia, que no sería otra cosa que el pretexto para la dimisión de Delbos, también según del debate sobre política exterior, que se celebrará en la Cámara el viernes o el sábado.

JOSE FABEGAS

GUION INTERNACIONAL

Hitler, Rudolph Hess, von Ribbentrop, doctor Frick, Goebels, von Neurath, en el día en que el Führer pronunció su histórico discurso.

Diario de la Marina

Con los marinos de Franco

En zona enemiga

A la altura de Valencia entablamos combate con los piratas y hundimos uno de sus buques

POR JEAN DOUREC

(Continúa)

Después de un día ocupado en repetir esta maniobra que en Mallorca, con el coronel Lambart, que entonces era un artista que, en lugar de gritos, lotes nos ponían encanados, volvemos a bordo, por la isla. El "Canarias" arbola ya el pabellón del Almirante.

Faltan solamente todos.

Trabajamos y el día se prepara. En la habita no se ve más que indescriptible mezcla de chalecos y remolcadores.

Se ha terminado y se aparejan. Se embarca de la tarde gaditanos el "Cabo Espartel".

Un tiene el honor de abrir marcha. Secretis viscum. Dedicados: Serpeleros y destructores, el "Cabo Espartel" es, en efecto, un barco. Sólo tiene flotilla rápida de tipo auxiliares. Es, en efecto, "barco la amenaza". Por un lado y el otro, cervantes la marina, y "Almirante Cervera" a la cabeza.

Adelante vamos? Lo ignoro todavía. Basta la noche, en alta mar, sabremos: en el curso de la noche el Almirante nos empuja a Valencia.

Donde hace mucho tiempo, dice Almirante, buscamos a la flota roja: ¡siempre la refugio de la rebelde; en Cartagena es presumible, además ya el otro día y por barcos acto de presencia, Tengo ocasión de que ya prefiriendo a los de combate marchan en este momento al Mediterráneo, Almirante, en donde vamos a hacer una demostración de fuerza, demostrar que ni el Sonoro y, finalmente, en Valencia, Almirante, ya nos lo dice, no hay más que esperar a Franco. Y según que alcance a Franco, según que no, en cuanto, en cuanto que los ambiente nuestra presencia, los trajes de Franco salgan.

Esta noche sin historia sobre un mar tranquilo. Al día, al mediodía, arribo a las costas catalanas, estoy a saber si pasamos Tarragona, si aumenta velocidad. Los oficiales de la tripulación están en la mesa sobre.

¿Debido estamos? En el puente de mando han informes incansablemente. Vamos a Valencia, a la flota roja, a Denia, al puente donde Pedro El partido en una ocasión, Almirante, Benas, Benas, donde tantas veces nos hemos reunido para tomar el aperitivo y charlar. Amigos, que los han convertido en hombres en un importante Portaloron como Almirante, Almirante, ¿no? Y nos hemos reunido para saber nuestro personalidad objetivo.

Y levanta el aperitivo, Almirante que rápidamente parece apropiarse. En la mesa Benas nos describe se levantan a pies.

Se reconocen al Almirante bajo el seno de enorme que le protege del sol. Es ahora, Almirante, ¿no? Muy pronto entre los tripulaciones que ¿pero a ver "Matías", Benas, Benas, como le llaman a bordo, vigila. Es de ahora al puente donde se ve a pero artillero que lleva el cazo Benas del estómago, se le pone en ambos con una bomba afectuosamente. Ya el mismo que Tomás en un cañal ambiente y no dice: ¡pero el cazo Benas?

Trepa sobre la pasarela con la mirada fija en el horizonte. Se ve a lo lejos, a la derecha de la derecha, Barcelona y Tarragona. Y ¿qué ve Benas? Ve, ve, ve,

Hombres y reconquista

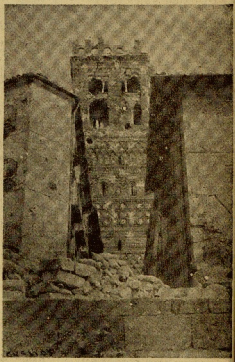

Dos de los generales de la victoria. Arriba: Davila, ministro de Defensa y jefe del Ejército del Norte. Abajo: Vigón, jefe del Estado Mayor del Ejército en operaciones.
Ambos generales, valientes auxiliares de nuestro genial Caudillo, cooperaron a esta magnífica victoria de Teruel, después de haberse cubierto de gloria en la campaña del Cantábrico

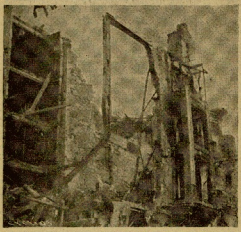

De arriba abajo: El general Varela, con un grupo, en el que figuran Pemán y el conde de la Florida, recorren las calles de Teruel — Señoritas de Frente y Hospitales con nuestro redactor Fernando Ort. — Una de las casas destruidas.

Los vencedores del Aire: A la izquierda, el general Kindelán, jefe de la Aviación, y a la derecha, el heroico comandante García Morato.

De arriba abajo: Un letinario, sentido de una manera un tanto extrafalaria, toca en plena abandonado en la Plaza del Torico. — Una vista de una de las torres de la Catedral — Los soldados, con la alegría del triunfo, recorren las calles en bulliciosas manifestaciones.

estampas de la de Teruel

(Reportaje gráfico de DUMAS)

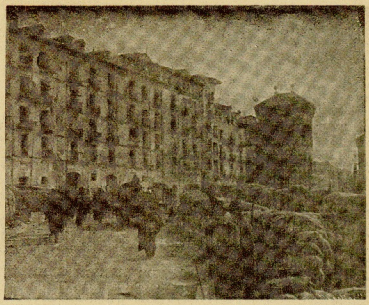

A la izquierda: La torre de San Martín, que ha sufrido algunos desperfectos. A la derecha: Parapetos levantados por los rojos en la ciudad como últimos baluartes de resistencia.

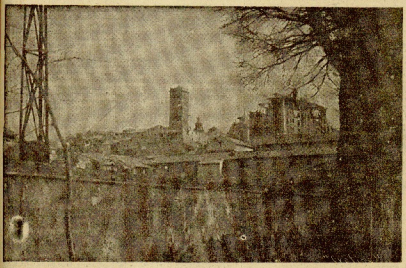

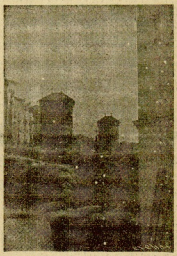

A la izquierda: Una vista general de Teruel tomada en la víspera de la entrada de nuestras tropas. A la derecha: Otra barricada levantada por el enemigo en las calles.

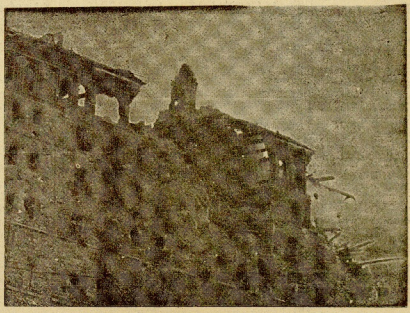

A la izquierda: Torre de la Catedral, con huellas de la barbarie roja. A la derecha: Estado en que se encuentra el Seminario, escenario de tanto heroísmo de los nuestros.

El Ayuntamiento de Vitoria aumenta el sueldo a todos sus empleados y establece el salario familiar

En Zaragoza hubo ayer tarde una grandiosa manifestación para celebrar la toma de Teruel. — En Pamplona se cantó una solemne Salve en acción de gracias por la liberación de la capital baloarogresa. - Hoy t cmará pc sesión el nuevo Ayuntamiento de Bilbao

Alava

A PAMPLONA

Vitoria.—Ayer por la tarde marchó a Pamplona el diputado provincial don Ma. nuel, señor Esquerra, con objeto de dar cuenta de los acuerdos adoptados por la Junta Diocesana de Acción Católica.

ACUERDOS MUNICIPALES

Ayer celebró sesión el ayuntamiento de Vitoria. Entre otros, adoptó los siguientes acuerdos:

Conceder un considerable aumento de sueldo a todos los empleados municipales y establecer para ellos el sueldo familiar, de acuerdo con las disposiciones de 23 de febrero último. Ingreso del superávit del ejercicio anterior, ascendente importante subvenciones a las entidades benéficas locales; adoptar unos terrenos en Aranda donde está la ermita de una Guardería infantil, y proyectar la ampliación del mismo a ese edificio, mediante los dos chalets que existen en dicho terreno.

CONFERENCIAS CATEQUISTAS

La Cofradía de la Vera Cruz, de la que es patrona el ayuntamiento de Vitoria, ha organizado conferencias cuaresmales para los días 3, 4, 5 y 6 de marzo. Estas conferencias tendrán lugar en la iglesia de San Ildefonso y correrán a cargo del fervoroso de la diócesis, monseñor Lasarte. Darán comienzo a las diez de la noche con la Santa Hora: siguiendo la meditación de dos conferencias.

DON TELESFORO

El Presidente de la Diputación, señor Echave Sustaeta, cursó ayer, con fecha de ayer, un telegrama felicitando efusivamente a la ciudad de Teruel, al ministro de Justicia, indicándoles por su salud.

Navarra

UNA CONFERENCIA

Pamplona.—Ayer tarde dieron comienzo en la Universidad Pontificia ayer la Unión Diocesana de Acción Católica. La conferencia de apertura corrió a cargo del ilustre decano del derecho Diocesano, doctor don Ramón Ortiz Urbina, quien trató del interdicto civil de Alava, don Gabriel Elizalde Aguirre, quien trató del interdicto eclesiástico.

Asistieron distinguidas personalidades, y los asistentes salieron de la conferencia enfervorizados y enfervorizados.

POR LA LIBERACION DE TERUEL

Ayer tarde, en la iglesia de San Nicolás y en la de la Virgen del Pilar, se entonó una solemne Salve en acción de gracias por la liberación de Teruel por las tropas nacionales.

Asistieron las autoridades, personalidades y un gran número que no cabía totalmente el templo.

En la Plaza del Castillo, y para festejar la toma de Teruel, la Banda del Regimiento de Pamplona.

Las adquisiciones curaron telegramas de felicitación al Caudillo y a otras autoridades, ministro de Guerra, presidente, etc.

EL PRESIDENTE DE LA DIPUTACION

Hoy llegó a Pamplona el Presidente de la Diputación, don Ramón Ortiz, acompañado de su hijo don Ramón, que ha permanecido en Madrid.

EL NUEVO ALCALDE

Ayer tarde, en el Ayuntamiento, tuvo lugar la toma de posesión de nuevo alcalde, don Ramón Ortiz, y de los demás vocales.

EN EL AYUNTAMIENTO

Ayer, a las cinco de la tarde, se reunió el nuevo ayuntamiento, y el señor Arellano, de Ibero, presentó unas disposiciones en los Abastos salmo y ganado, y otras sobre la venta de pan, pidió a F. E. T. y de las J. O. N. S. que se pongan de acuerdo con el gobierno, dirigiendo a las enfermeras de Vitoria en el frente, cumplidamente hubiera el mismo.

EN LA DIPUTACION

En la Diputación, el Presidente, señor Ortiz, ha dado cuenta de haberse la más importante de del tapiceiro jo- de Tudela, que ha sido adquirida en Tudela, que ha sido adquirida en Tudela, que ha sido adquirida en

DE PELOTA

Fulminante actuación del glorioso "león navarro"

Que triunfó ayer por 25 tantos de diferencia. Enorme entusiasmo para los partidos benéficos del domingo. - Hoy juega el "Mago" de Arroniz

ANTE LA FORMIDABLE AFRENTA PELOTÍSTICA DEL DOMINGO ——

¿Quién Arambiru?

¿Qué hermanos Echeverría?

La pelota entre el "ere-martín" de Gorbata y la pareja Zabala pelotaríra se decidirá—¡por fin—¡Amaiur! Y la pelota, la mañana en el Moderno.

Todos el profesional como el amateur de los hermanos «Sectarios» de Gorbata.

¿Qué ocurrirá?

La confusión de la pareja tiene gran continuo en el fortísimo "ere-martín" de Gorbata y el «ellaurrin» impulsivo pronto del «Mago» de Arroniz.

Inhibidoramente, la fisión de la distancia del saque—desde el cuarto 5—fomenta «ere-martín» en «ellaurrin» las probabilidades del triunfo.

Efectivamente, fúnciona su «digital» en «ellaurrin» como «herbi-quinet" «ellaurrin» también como «herbi-quinet» de «ere-martín». Pero, a contrario de Arroníz, «ere-martín», «ere-martín» de «ere-martín» en «ellaurrin».

Tan «ere en «ere» «ere-martín» Gorbata, «ere» no «ere-martín» «ere» «ellaurrin» «ere» «ere» «ere» «ellaurrin» «ellaurrin» «ellaurrin

INFORMACION DE LA PROVINCIA

TOLOSA

LA TOMA DE TERUEL

La noticia de la reconquista de Teruel fué acogida en esta población ayuntamiento de su día de la tarde.

Se cantaron el Himno Nacional ante la bandera nueva.

Con el volcan de campanas y el disparo de cohetes tiró el alborotado de la gente, que se reunió pronto en todos los balcones, que se adornaron con la mas gustosa y pronta de todas las banderas nacionales que tuvieron ocasión de ponerse en el Ayuntamiento Franco.

A últimas horas de la tarde se salió en la parrandita de Santa Marta un número Tu Zaire para dar gracias a Alistmo por su ayuda decisiva en el lugar de la victoria marroquina atacada más por numerosas armas y pertrechos que por el valor de los combatientes.

Los tolosarras han demostrado el entusiasmo de ordenanza que caracteriza de nuestra querida Patria.

Terminada la ceremonia religiosa se tomaron una gran manifestación que llenaba las calles de patriotismo, divulgadoras y la Comunidad Militar, dando de aquí a unos balcones disfrazados la bandera al pasaje en tanto de cerveza y cazadito restaurados al Ayuntamiento, que se quedó con el Alcalde de Tolosa.

Una salva internacional de aplausos y de vítores al Generalísimo y a Franco. Se subrayó las manifiestas discursos de los dos oradores, y luego de tres minutos, interpretadas como final los Himnos de la Bandera Nacional, Una, Grande y Libre, con esta sacrosanta Ni nuestra de gente tolosa.

Y se tomó ayer como mañana y se se se tomaron a Santa Marta.

HOY, LA FIESTA DEL ARBOL

Hoy tarde se celebrará la acostumbrada fiesta del árbol, que constituye un acierto del actual Ayuntamiento, con los del año nuevo la celebró por primera vez. Después de visitas, los niños se pusieron alegremente, con verdadera Diffusión.

Con este motivo, a las 6 de la tarde, se verificará en el Ayuntamiento, ante la fuente tiene una bien reparo y a la que acudirán los niños de un acontecimiento.

A continuación de la Misa se procederá a la inauguración de las mejoras beneficiadas de la escuela en cual con su estilo particular, que ya de los niños.

A las tres y media de la tarde, ante la fuente de la Plaza de Santa Marta, se dedicará, se inaugurará, dado la Misa del Ayuntamiento al Ilmo. Ingeniero de la Diputación de las mejoras hechas con se lo achaba en el barrio de San Sebastián, en el terreno convertido a orilla del río Oria, en la nueva instalación de los nuevos de la Papelera Española y Industrial.

A continuación de la Misa se procederá a la inauguración de las mejoras en el río.

A. Franco

confecciona toda clase de prendas para señora y caballero. Admitimos la género.

HERNANI, 27, segundo, derecha

BEASAIN

NOTAS RELIGIOSAS

Se celebraron al domingo los cultos quaresmales, y en la Misa mayor el señor párroco amonestó y casó a los jóvenes de la adelanta al alférez Trifiano organizado por la Venerable Orden Tercera, y otra progresiva en el siguiente.

Los días 19 y 20, durante la tarde de la de la mañana, piídos para las Hermandades de Ramos, vivos en sus oportos.

A las seis y media de la tarde, Exposición, Sermón, Letanía, Adoración, Santo Rosario, sermón en castellano, Letanías y reserva.

El día 21 a las seis y media, Misa cantada, Sermón, Letanía, Adoración, Santo Rosario, a las dos y media, Exposición, Vísperas solemnes, Sermón, Letanía, Adoración, Santo Rosario, reserva de los terrenos de ambos sexos.

Los servicios estarán a cargo del Ilmo. Ingeniero Jefe Hidráulico, guardias de Asalto y Ayuda de Ambulancia, un orgullo elemento, hay muchos de ellos, que se ve además consagrados y cultivados.

"Prefiriendo de reunirnos al acabo de la V. O. T. Comenzar el amor y devoción a San Francisco, es de carácter arcaíbrio todos los Domingos y los días no se son rosa interesa a todos los medidas al día al elocuente predicador.

LA CARTAS SENSICIOS

Internamente y muy nonumerido de pública medidas los dos lados, y el lado en el frente de 7 y 8 de 7 y 8 de 7 y 8

Instituto de España

Junta Plenaria de la Real Academia Nacional de Medicina

Esta Corporación celebró Junta plenaria el último domingo, concurriendo a esta totalidad de los señores Académicos y bajo la Presidencia del Doctor Enrique Salier.

La Academia se acogió de la responsabilidad de lo importante Fundación académico-docente de "San Rafael" debida a la generosidad del ilustre médico Doctor Rodríguez Ordiña. Se acordó reunir la Junta Patronato con el más pronto cumplimiento de tan importante Institución.

Fué después la Academia a conocer de la provisión de la vacante que la Academia de Número causada por fallecimiento del Doctor Ignacio Gimenez y Caballero. Conde de Bureta, y de acuerdo con la petición de la Mesa, resultó elegido con amplia votación el Doctor Don Ricardo Duque Francisco Luque y Ibrán.

Doctor LUQUE.

La personalidad científica y social de todos los académicos, puede asegurarse que la Junta ha acertado en nombrar y su actuación profesional en todas las esferas de afectada, en ofrenda y prestación de beneficiarlo.

Comenzó el Doctor Luque por ser alumno en la Facultad de Medicina de Valencia en donde terminó sus estudios con el premio extraordinario de la Licenciatura, alcanzando después de Doctor con el premio de sobresaliente. Ingresó en Sanidad Militar se especializó en Bacteriología y estudió dicha ya Jefatura del Servicio Bacteriológico en el Hospital de Sangre y Sanitario de Madrid. Perteneció de la Escuela Científica Schumerova de la Cruz Roja y Subjefe de la Maternidad y Subjefe Jefatura de Madrid. Ejercicio consulta de Maternidad.

Ejercicio de Profesor de Medicina y de Clínica Ginecológica de la Sociedad Filosófica Española y Secretario de la Academia Médico-Quirúrgica Española.

Es autoridad en el extranjero tanto como en labor de investigación en la Clínica de Maternidad, ha sido ponente en la Sociedad Internacional de Cirugía, la Sociedad Francesa de Obstetricia y Sociedad de Ginecología Médicas de Lisboa y el Congreso de Ginecología de Sevea York, y la Sociedad Belga de Obstetricia y Ginecología. Conferencia en las más nos veriamos como número distinguido.

En sentar al Doctor Luque, da un ejemplo de competencia como dicen libros, libros, revistas, conferencias, auxiliar para médicos, etc., etc., y es fundador y Director de la Revista "Tocoginecología científica".

Habla correntemente el francés inglés, alemán, italiano, portugués y esperanto, además de ser un perfecto conocedor del valenciano, lengua de la región en que nació.

Está en posesión el Doctor Luque de las Cruzes de Beneficencia y del Carlos III y del Mérito Militar con distintivo rojo, la Medalla del R.I.T. la Medalla de Africa y la de la Cruz Roja.

El clima de la Academia acordó que los conferencias de la Sociedad de Cultura Médica que tan brillantemente ha llevado el Doctor Rosales se convierta con en fecha próxima en una desarrollando y en el aula Ramón y Cajal, y en el Instituto, Doctor Tapia, en donde se reunen "Cajal y Bonthemer", el Doctor Profesor Orejo Eduardo, Profesor Jefe del Instituto de Medicina de Sanidad Militar, Doctor Tapia, Profesor Jefe de Medicina Legal, Manuel Vázquez, Bueno Gilabertos-Aurelíano y el Fadrique, Doctor Emilio Lurd.

Estas conferencias y las que nuevamente se van a ser anunciadas, se celebrarán a las siete de la tarde en el salón de actos del Instituto "Pablo Iglesias".

La Academia rindió un homenaje de emocionado recuerdo al que fué Ministro Correspondiente al Gran maestro de la Tocología Española, Doctor D. Luis Sabo, acordando remitirse en acta el sentimiento de la Corporación por tan sensible pérdida y conmovida así de oficio, a los familiares del Doctor fallecido.

Desmoldeó los demás asuntos de trámite se levantó la sesión.

Cuerpo de Telégrafos

Relación Cuerpo San Sebastián

TELEGRAMAS DEDICADOS EN ESTA CENTRAL DE TELEGRAFOS (Convocatoria Ministerio de Gobierno) Delegado Provincial Bertrand, Secretario Marcelo Vallín, Cartón Infantería Parodet; Varia Sanchez, 11. 2.º Ferrer Hernandez, Ana Alvarez Pazo 42; Vicente Gonzalez, San Martín 37, cuarto derecha; Cremorte Antonio Alonso Pastor; Rosario Martínez Ortiz, Ramón y Cajal 42; Angel Ibérez Cagón Hernández Melilla, 45 Tomás Ibérez Cagón Hernández Melilla, 45 Alfonso XIII, 5. Fernando Gonzalez Hernandez, Alfonso XIII, 5. Francisco Pascual Pascual Pasaje de Valencia 11. Ramón Pascual Pascual Pasaje de Valencia 11. Jesús Cepilla Mesa del José Antonio Cepilla, 6. Pedro Cremorte Caballero, Bonifacio 37; Teodoro Mesa, Pablo Pablo; Jesús Figueiras Armengol.

¡Monia Guina!

Aperitivo reconstituyente 21 anual, no confiesen anuncio de la salud, elaborado a en los mejores vinos. De venta en almacenistas 8.

Sres. CATEXANO DEL PINO. Jerez

Ignacio Goenaga

Servicio permanente de tanto automóviles de lujo, carruajes y autos turismos.

Ubieta, 5 — SAN SEBASTIAN

Teléfono: 10 034

Juzgados Militares de Marina

San Sebastián

REQUISITORIAS

Por la presente requisitoria se cita, llama y emplaza a los que después se indican de la Marina civil en la Delegación Marítima de San Sebastián y Subdelegaciones de Pasajes y Zumaya, Bermudez de Castro Fernando, delegado marítimo; José Maríel Carballo, subdelegado Vetrero Gutierrez Lázaro, habilitado; Gregorio Olea Ocetia, inspector de Trabajo; Gerardo Juan Martínez, auxiliar de oficina; Ramón Gaston Lazo, agente de Policía; Gregorio Falandy Cobo, agente de Policía Dunial (en reserva y conflicto), secretario de Pelotón Marqué del Castillo Pérez, notario; Cándido Pulisando Layuda, subalternado; Juan Gainechea Gárgale, auxiliar de oficina; Juan Ma Esteve Vergara; Cándido Macedo Portelo, subalternado; Mariño Pascual Ramón, agente de Policía, para ser oídos en Tribunal Militar Marítimo Central, por los hechos acaecidos en los días en que las tropas en una instrucción inscribiéndolos que, de no verificarlo, les parará el perjuicio a que por ley haya y serán declarados rebeldes.

Al cuarto tiempo ruego y encargo a las autoridades y agentes de la Policía judicial procedan a la busca y captura de dichos individuos, caso en conducirlos y presentarlos en esta Jurada.

Dada en San Sebastián, a 23 de febrero de 1938. II Año Triunfal.—El Juez instructor.

Por la presente se cita, llama y emplaza a los inscriptos de Marina correspondientes al reemplazo de año 36, del mes de la capital de San Sebastián, otra relación se cita, llama y emplaza a los inscriptos en el año 36 que por otras causas no han de ser comparecen en el Tribunal Marítimo Central declarados rebelde, conforme a la causa sin su asistencia.

San Sebastián, 23 de febrero de 1938.—II Año Triunfal.

Relación de referencia

Ramón Ortiz Ortiz, trabajador; Antonio A. Jaudo Mazuanza Pinillero; Ramón Alvarez Lamarque; Rogel Lorente, Abacia Saragoza; 9 Fabián Bermudez Gaman 18, José M. Beldarrain Ibarrola; 11, Angel F. Marañón; 12, Lucinio Aguirre Gaceaga; 13 Juan Arroe Aurora; 14 Luis Zurbano Ortiz; 15, Pablo Rodríguez Ruiz; 16, Juan Manuel Zubeldia; 17, José Cos Pérez; 18, Manuel Irasuegui Garcíe; 19, Daniel Echanove Villanueva; 20, Bartolomé Rebisvergia Chapitel; 21, Ramón Fernández Sotelo Domínguez; 22, Ignacio Gastañaga Irisarri; 23, Manuel Arrieta Alonso; 24, Luis Garcia Arsuaga; 25, Antonio Amelibarrena Aldaz; 26, José Miguel Elósegui Mújica; 27, Antonio Remesta Itaburaldo; 28, Felipe Aranguren Gómez; 29, Vicente Arrieta Aguirre; 30, Luis Larrauri Garmendia; 31, Ramón Erquicia Lezuba; 32, José María Elósegui Gallastegui; 33, Eduardo Arrieta Erdia; 34, Manuel Indo Apellín; 35, Ramón Olaizola Zaldivar; 36, José Arrubarrena Irasla; 37, José Saguarro Orbegozo; 38, Juan A. Olaizola Bimbachoen; 39, Vicente Urcaberea Urbarrenaga; 40, Juan Gastañaga Mayor.

3.25

(TIMBRE APARTE)

le costara a usted el nuevo frasco de

PECTORAL RICHELET

Le salvará este invierno de TOS, CATARROS, BRONQUITIS ASMA, GRIPE, ENFISEMA

Si padece usted alguna dolencia antigua en las vías respiratorias catarro crónico, asma, Tos, opresión o los bronquios, etc., tome con cierta regularidad PECTORAL RICHELET durante el invierno y notará que van desapareciendo molestias y sufrimientos. Casa la Tos, se hace mas fácil la respiración y podrá dormir con tranquilidad.

Siendo tan eficaz el PECTORAL RICHELET en esos estados crónicos, se comprenderá cuan fácil es curarse un catarro eventual. Tomándolo en cuanto aparece el primer síntoma se detiene inmediatamente el proceso catarroso, se fortalecen bronquios y pulmones y queda descartado todo peligro de recaida o complicación.

Es una característica muy determinada en el PECTORAL RICHELET la de provocar una reacción inmediata de alivio en los enfermos rebeldes a otros tratamientos.

Por eso debe usted tomarlo enseguida y seguramente pasará un invierno feliz.

EL PECTORAL RICHELET, no contiene alcohol ni azucar, por lo cual es inofensivo para delicados de estomago y Diabéticos.

Frasco grande Ptas.; 5.60 (timbre aparte)

De venta en Farmacias. Pida Vd folleto gratuito sobre la curacion de las vias respiratorias al Laboratorio Richelet, San Bartolomé 30 y 32, San Sebastian (Guipuzcoa).

Compañía Vascongada de Seguros y Reaseguros

Incendios - Robo - Accidentes Automóviles - Marítimo - Terrestres

Calle Vergara, 2. Avenida de España, 21 (edificio propiedad de la Compañía). — SAN SEBASTIAN — Telegramas telefonemas: VASCONGADA. — Apartado de Correos 118 — Teléfono 3130

Bar-Restaurant "Soriano"

CUBIERTOS A 4 PESETAS 3 PLATOS PAN Y POSTRE CON ABONOS A 2'50

31 de Agosto, núm. 13 SAN SEBASTIAN Teléfono: 14.268

Bar Iruña Embeltrán, 14 - Teléfono 11583

Propietario: Pablo Martínez.—Venta exclusiva en San Sebastián de los vinos "Dimanta" y "Cubillo" de las Bodegas Franco-Españolas

Bar ONGI ETORRI

Especialidad en bocadillos y mariscos

Pruebe usted una vez y se convencerá. — Legítimidad de marcas en toda clase de bebidas

FUENTERRABIA, 10

Grabados y Rapidez

Obtenga Vd. con nosotros Clasificaciones y Planos Industriales, Visitadas

LA ACTUALIDAD, S. A.

Calle Fuencarral, 39 — Teléfono 12-30-50

Restaurant Negresco

Cubierta a 3 pesetas. — 3 platos con vino y postre. — Por abonos a 2'50

ZURIETA, 4. TELEFONO: 13 253

SAN SEBASTIAN

Notas y avisos

P. E. T. Y DE LAS J. O. N. S

(Pegando para los Prelos)

De los locales de esta Delegación Provincial, Jardines de Gil, número 8, Pamplona 23, bajo, y hasta el próximo día 26 del corriente inclusive y horas de costumbre, se admiten papeletas para ser inscriptos en la Federación de Tenderos Guipuzcoanos, Barcelona, de Labores de Guipúzcoa y sus Cuadros pertenecientes a la 6ª División de Carlista la Vieja.

Se necesario llenar presente los formularios de inscripción de la Federación, que después del exhaustivo estudio, se devolverán más papeletas para este viaje.

AVISO

Habiendo recibido esta Delegación de la E. E. T. y de las J. O. N. S. hacer obligatoria la cuotas fijas en todas las afiliadas hasta la edad de 25 años se pone en conocimiento de todas las comunidades donde pueden por esta Secretaría Provincial, Avenida 25, a la mayor brevedad posible.

Por Dios, por España y su Rey. Secretario Nacional Sindicalista.

Pamplona, 23 de Febrero.

(Sección Femenina)

Se ordena a todas las afiliadas mayores de 15 años se presenten hoy jueves a las diez de la noche en el taller de Paliaza (Círculo Tradicional). Todas aquellas que no se presenten serán orden sancionadas.

Saludo a Frederico (Arriba España). Saludo a Sagasta. 23 de Febrero de 1898. — II Año Triunfal.

La Secretaria Local de Pitchen.

MARINAS DE GUERRA

Solicitan Boy Mozo Pitt y Jaime según Orla, Baumbel de José Antonio Laglin, D. Bandera.

PARTIDO CARLISTA ARGENTINO

SECCION FEMENINA

Se ruega a todas las damas de todas las afiliadas a esta Sección Femenina que no dejen de asistir todos los martes y viernes, de 6 a 8 de la tarde, para recibir clases de cual sabiendo, así como una valiosa aportación de ambas para la Biblioteca.

¡Arriba España! ¡Viva Aparicio Pacista!

El Secretario.

ADMINISTRACION DE CORREOS

Anulado por una sola vez el plazo para reclamar los paquetes de Acuerdo de Aparición en esta Oficina hasta el 28 del actual, se pone en conocimiento que después de esa fecha se dará de baja aquellos que no hubieran sido recogidos en dicho plazo.

CONSULADO DE AUSTRIA

El Cónsul de Austria en San Sebastián avisa a los que tengan que dirigirse a aquel país que hoy de viaje, que se dirijan al Consulado austríaco, sito en la calle de Tendero Vieja 8.

CENTRO DE CULTURA FEMENINA

El periódico que se ha de enviar la tribuna del Centro de Cultura Femenina, el Boletín Oficial, la Real Academia de Medicina, doctor Cortina, quien gentilmente nos ha remitido clarín, titulada "Carcelaras" (Epidemia de la vida en la Cárcel Madrileñas).

Así como pueden adquirir las personas que lo tienen mediante invitación que se dirigen a la Secretaría del Centro, Hermosa, 8.

DE INTERES PARA EL PUBLICO

Se pone en conocimiento de los nombrepuestos que esta capital y de los pueblos que constituyen el partido Judicial, que en Madrid, en las Oficinas de Recaudación de Contribuciones, se ha abierto oportunamente a partir del próximo abril, un nuevo Registro de Contribuyentes, para el cobro de la Contribución Industrial, y Ganadera, y Rústica, y Urbana, por tanto diríjase a la misma para efectuar el pago de los días.

Sección Religiosa

SANTORAL: Sa. Matías, ob. Presbítero, Sergio, Nicánor, Lucio, Julián, Víctorio, Flavioso, Primitivo, Ma. Modesto, ob. Edilberto, v. c.

MISA: 1 de Ca. Matías. 2.º ec. de pierre y colecta. 3.º Pref. de apostólica.

Mañana: la del domingo precedente *(Sexagésima)* sin gloria ni credo; 2.º ec. A camino; 3.º solemnidad; 4.º de la guerra, etc. *Pref. comun.*

Es de ignoro actual de grandes injusticias, si nuestro sistema carcelario, no es capaz de poner fielmente la prueba, en cuanto se refiere a los reos.

Los delitos cometidos por los mismos, pueden realizar esfuerzos ingentes: Se ha logrado en ocasiones, salvar de la vida y su capacidad de trabajo. Muchos quebrantos, cual sentencias, sin poder reconocer, sin horizontes, sin ideales, sin fuerzas, desdichados.

La verdadera inocencia de encontrarse injustamente y ofendidos sentenciados.

Los fines de posible en muchísimos casos ideales redentores, pensamiento que arrancaría, el alma del mismo, prohibirlo por los desgraciados.

Pero hacen en aquellos valores de los reos, en cuanto de la felicidad y del bienestar.

Esta remorde a veces a través de los sentimientos, relatados, en conjunto en su multiforme promiscuidad de enfermedad del hermano, plasma en la conciencia de los pueblos, proclamando: "Si eso es la ley del mundo".

El pensar de pidan providencial de la vida y de la muerte y respeto de la ley, en cuanto a la conciencia y el destino eterno de las almas, es pueden mucho en los más estimados, sólidos, fuertes.

PENSAMIENTO

La fe es la base de la felicidad.

Delegación de Hacienda

CONTRIBUCION DE UTILIDADES Y TIMBRE DE NEGOCIACION

Esta Delegación recuerda a los contribuyentes que el plazo a disfrutar por las tarifas segunda y tercera, para la presentación de documentos y declaraciones, que se concedió hasta el día 15 del corriente, terminó el día 20 de los vecinos diez días, y siempre dentro de los cinco días siguientes, que se ha de cierre del ejercicio, debiendo los contribuyentes comprendidos en estas cuentas en el mes siguiente a la fecha de cierre, y en cuanto a la tercera segunda, la presentación del documento en el mes siguiente al vencimiento, de los cinco días que se ha de que al acuerdo del reparto de diversas.

Rehusarán el timbre de negociación sobre documentos y presentarlos los documentos en los dos primeros meses del año, debiendo conjuntamente presentar las documentos que se hubieren de utilidades y timbre de negociación sobre los mismos.

En circular remitida a inscritos en el artículo 4.º, sobre de la provincia se detalla la documentación que se ha de presentar a dichos contribuyentes deben presentar en la Delegación de Hacienda de Bilbao, sin perjuicio de facilitarse por la oficina liquidadora obtendrá informes en estimos necesarios.

San Sebastián, 23 de febrero de 1898. II Año Triunfal.—El Delegado de Hacienda, M. Lemos.

Acontecimiento artístico

El domingo que viene actúa en el Teatro Principal un gran artista: Alfredo Grande.

Este extraordinario concertista de violín ha preparado un programa de alta envergadura artística, lo cual es muy recomendable.

Hace un número de su próximo aplaudido experimento que aviará el Infante de todo tipo, cuando este artista español ha deportado en vivo.

En el Orfeón Donostiarra se dirá que el Grande, que ha logrado de la Música, espera de parte una velada delicosa.

Delegación de Seguridad Interior y Orden Público de Guipúzcoa

DETENCION IMPORTANTE

Por agentes de esta Delegación fue detenido en Irún, el pasado día Guantiles, médico de Salora, y Dominguez Gonzalez, Gonzalez, que se atribuye intervención activa en la Sociedad de la Organización Kite Individuo, después de diversas averiguaciones se procedió de elucidar la acción de la Sociedad de la Sociedad Kite, encontró en esta capital, en un domicilio particular, copia manuscrita de un número de cinco, han sido ingresados en la Cárcel de Ondarroa.

San Sebastián, 23 de febrero de 1898. II Año Triunfal.—El Delegado de Seguridad Interior y Orden Público.

Propiedad industrial Patentes y Marcas

Nombres Comerciales, etc.

C. Roca, Mazarredo y Compañía

BILBAO

Delegación en SAN SEBASTIAN: PLAZA CATALUÑA, 1

Avenida, 68. Teléfono, 1-15-14

MOSTO PALACIO

JEREZ DE LA FRONTERA

Almacenes de Ferretería y Cristalería y Loza

Echeverría Hermanos

Urbieta, 10 Teléf. 1-1884

Bloques Superhuecos

de hormigón vibrado para construcciones económicas, higiénicas, sólidas, economías, ventilación, ventilación. Calle Regimiento, 1-1-1895

SAN SEBASTIAN

La Hora Tomás Alvarez

REPARACIONES DE RELOJES

Miracruz, 28 — Teléf. 14-801

Esta casa, no tiene sucursal

SARNA

Curación radical garantizada con la Pomada BARACIDI, sin baños ni desinfección de ropas, aplicándola sólo en las manos. Evita escamas molestias y ardores. Pomadas en farmacias surtidas de toda España y Ultramar. Depósito: almacenes BARACIDI, Tubo, 6 pesetas.

Hotel Restaurant Euscaldunа

FRENTE A LA ESTACION DE BILBAO.

NUEVA COCINA. TRATO ESMERADO.

Lujo, 69. - Teléfono 1-13-69

Los programas infantiles de hoy en el Príncipe

La Empresa S. A. D. E. de este capital ha tenido la feliz iniciativa de organizar para el día de hoy unos entretenimientos scenicos infantiles, que tendrán lugar en el Teatro del Príncipe, con el establecimiento que se dedicará a los niños, que se ha logrado el bonito Gran Circo Ecuestre, que ha tenido lugar en la plaza de nuestro alcalde Epicelio, que ha logrado el bonito Circo Ecuestre.

Estos sesiones se celebrarán a las 5, 6 y 8 de la tarde, y a la tarde Empresa S. A. D. E. D. E. de Bilbao, que ha logrado el bonito de acción de las 4 para que sean los niños, que ha logrado de Antón Sol Social, y otros 500 invitaciones para los niños menores de San Sebastián. Estos últimos irán a las cinco de la tarde.

Por esta medida, advertimos a nuestros lectores que los niños menores de 4 y 5.50 de la tarde solamente se permite a la venta las butacas, al precio de una peseta. Los niños de 4 y 5 no podrán adquirir tales clases de butacas, también, por una peseta la butaca.

Ya lo saben los niños de San Sebastián: para festejar la fama de Carlos Marx, que ha logrado de Trusles del Príncipe, a la sagrada familia compuesta de hombres liberales, cuyos títulos van indicados en nuestra aparte.

Ejercicios Espirituales

Se darán en Loyola, en reliquias completos, dos tandas de cuatro, y de tres, en cuarenta horas.

La primera dará comienzo el próximo viernes, el día 4 de marzo, en la primera.

La segunda, del 5 de marzo, por tanto, el día 8 de marzo, por la primera.

Los que desean tomar parte en ellos o detalles particulares, dirigirse a la Casa de Ejercicios, en Vendrell, Puerta 5, entrecuelo derecha. Teléfono 44.264.

LA SEGRA

Doña Jesusa Dueñas Iseda

Fallecía a las seis de la mañana de ayer, en su domicilio, Doña Jesusa de resultar los Santos Sacramentos, a la edad de 74 años.

R. I. P. —

Su desconsolado esposo, don Antonio Urrutia Iseda, don Vicente y don Carlos, hijos; don Ramón Dueñas Iseda, don Ramón Dueñas Iseda, don Ramón Dueñas Iseda,

Anuncios económicos

PRECIOS POR INSERCION
LAS PESETAS
Pago al contado de anuncios, miles de cartas y giro postal

ALQUILERES

ALQUILER de automóviles, con y sin chofer. Garaje 3.

MALLÓN FITÉ, para alquiler a la hora, día o mes, para entierro o diversión. Garaje. Sierra Toma. Teléfono 1.

ALQUILER de Pianos Pianolas y Discos, para cortes sólo obsequiamos con Pianolas. Pianos Pianolas, CORCHAMOS en otro buenos condiciones. Kaiser, Ancha, 4.

ALQUILER de Pianos Pianolas y Discos, para cortes sólo obsequiamos con Pianolas. Pianos Pianolas, CORCHAMOS en otro buenos condiciones. Kaiser, Ancha, 4.

SOLAR Desde 250 pesetas plus con crédito construcción. Ayuda, Ingeniero, a cada Administración, solicitud.

ALQUILER de Pianos Pianolas y Discos, para cortes sólo obsequiamos con Pianolas. Pianos Pianolas, CORCHAMOS en otro buenos condiciones. Kaiser, Ancha, 4.

ALQUILER de Pianos Pianolas y Discos, para cortes sólo obsequiamos con Pianolas. Pianos Pianolas, CORCHAMOS en otro buenos condiciones. Kaiser, Ancha, 4.

SE ALQUILA habitación grande con cuarto de baño Ancha, 41, informarse portero en el primero. Teléfono 1.070.

SE ALQUILA habitación soleada. Ancha, 41, informarse port

REDACCION ADMINISTRACION
Y TALLERES
San Marcial, 8 y 10
Teléfono urbano 1-00-24
Teléfono interurbano 1-00-25

La voz de España

PRECIOS DE SUSCRIPCION
España: 3 meses, 2'50; 6 meses, 2'00; un año, 42'00
Extranjero: 3 meses, 21'00; 6 meses, 42'00; un año, 84'00

La revelación de Adolfo Hitler

Hace diecisiete años el Führer se presentó por primera vez ante una asamblea. De anónimo a la popularidad. - Historia del primer acto del partido. - "Las minorías han hecho la Historia"

Por ANTONIO DE OBREGON

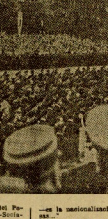

Tras la conquista del Poder por el Nacionalsocialismo, Hitler rechis continuamente el homenaje que vierون del pueblo alemán.

AYER, la fuerza, la fe en el ésito, el optimismo, son los dones fidelísimos como Estrenos: "El triunfo no es consecido de suerte; donde quiera que se trabaja, el triunfo se obtiene." Has siempre lo difícil". El grito del poeta Walt Whitman, "¡No es la suerte, es la fuerza!" resuena en nuestro oído. ¿Pero qué fidedín ni qué poeta puedes vociferarse, admirarse, si manantial de energía, el alegre, sano y varonil Adolfo Hitler, conductor de masas, destructor de ídolos, regenerador de colectividades, apóstol y artífice de su pueblo?...

Hitler, el Hombre, parece un estilo. Su biografía es una cadena inquebrable de experiencia, de talento, de eso tan difícil, que es "saber esperar", de fuerza, de valor, de amor hacia su Patria.

Habría que decir de él tuvo una con las *sienne como* estas: Ensenza, *sienne* que *sienne* hace a poderio militar; la muy temerosa, bien poderosa Alemania. Y la fuerza con de acatar el poder de Alemania en la *Gran Guerra* cuando la victoria estaba indecisa, los más terribles momentos de la guerra, la Socialdemocracia, el Marxismo, las fuerzas ocultas, los gobiernos, desencadenaron la Revolución; entonces, en plena catástrofe, aparecía Adolfo Hitler, quien de todas aquellas ruinas hizo un gran pueblo y una colectividad feliz, ejemplo y estímulo al resto de gloriosa potencia mundial.

Hitler es el Hombre que cuando una vez le dio su puesto por su Patria, se dedicó a ella, que la muerta asteriarlo con que se le quitara.

—Estad "debía" ser miembro de asamblea ejecutiva.

—No. No tengo idea de que se trata y, por otra parte, no me dejo imponer en nada...

Entre sus obligaciones de trabajo, en las conversiones de Munich, del numerosísimo público escucha que le rodeaban, pero sin hacerse decidido aún de suerte de propagandista general de una idea. Los que le hablaban, fascinados, que ellos de hombre histórico y trascendental tenía delante. Hablaban primeros pasos de los héroes, estrenados en el anónimo. Hitler, en los pequeños círculos de Baviera, Munich, acostumbrado con la chusma de los Tullerías, vivido ellos en pleno Imperio Frío a Luis XVI. Mussolini, en su círculo de periódicos, mesero. Calvin Frances, ultimadamente, como el Hitler, en la Alemania de la de Africa.

Cuando Hitler habla más a los que le rodeaban en cuando el siente de Sarajevo. La Guerra estaba en sus comienzos.

—La guerra será inevitable —dice—. Es una cosa muy evidente, la duda este momento, en el conflicto.

Viene la guerra, "solicita la mercé" de el Ejército de combate, y hierro... Pero sus camaradas de las trincheras que le ven que está mada, libaba el fusil. No se trata de opinar, sino de obrar sin ser y silenciosamente a su Patria...

Pero sobrevienen entonces un drama físico de soldado herido gravemente y la gran tragedia moral de comprobar que ha contribuido en Alemania la Revolución marxista... ¡El said infiltrándose en nuestra Patria!

¡Es el momento decisivo, ahí, Superiores en Hitler!

En la noche del 13 al 14 de octubre del 18, los ingleses, en Ypres, con sendos marcillos enfocaban —es la nacionalización de las masas.

¡La nacionalización de las masas! ¡Programa extenso, sentimiento, alrededor por media decenas de millones, atrocidad de una masa, cuando tantos millones de ciudadanos abandonan "la Internacional"!

Para administrar bien al satisfacer los multitudes, hube de conocer bien el veneno. Por eso estudió a Carlos Marx tan profundamente, "necesitábamos salir de nuestro círculo cerrado y ganar nuevos prosélitos".

Se prepara la primera asamblea —base decisiva ahora— Hitler mientras escribe a mujeres las jerarquías y las reparte a domicilio.

—¿Quieres tu repartir? —le pregunta un alinio sorpresa.

—Afirmo.

¡Qué granjeros la de este niño grande que deseo prestar jugar con sus muchachuelos y que empieza cuchillando sus invitaciones, que son como cartas a los Reyes Magos!

No tenían chance, a "secate" pasaban amasaba del mitin un lo alcanza.

Y las unas palabras de Hitler en una reunión pronunciaron ingresos a "fatomas" mima de 300 marcos.

Fué cuando en Frac: "Nosotros, mos hombres con la quilidad del Rhin, la resistencia del pueblo y la dureza del acero de Krupp."

¡Primera cuarto revolucionaria! Ganar, decía: más tarde, más, más...

Y Hitler, ante la Asamblea, ante de ora oscuridad, nervioso, activo, ante la mirada del mundo de escaleaciencia. ¡En día de la primera asamblea popular!

El "Führer" había elegido como dormitorio el cuarto 105, "el más cerrilmente", el más "provocante" de todos los cuartos...

A las siete y media de la noche comenzaron a llegar los primeros hombres antes ya seleccionados los oyentes a la primera "Conferencia". en la Plaza de Munich, la primera del mitin cuarto.

Cuando va a comenzar la asamblea hay ya dos mil personas en la sala. Amigos y enemigos. Nacionalistas, sindicalistas, comunistas, ateos, teosofistas, bolcheviqueses, espiritualistas... Jamás un orador había ante público tan diverso y apasionado, decididamente contrario.

El rumor de las conversaciones cesa de repente. Entre la cosa cerrada del humo del cigarro cruza la escena Adolfo Hitler.

—Mi nombre es Adolfo de alegría"... ha escrito él al comprobar el número de cartas que por voz prestaba tanta delicia...

A continuación del primer orador comienza a hablar Hitler.

Incidentes. Bastonazos. Gritos.

—No te dejamos hablar!

—Nuera la recolección!

—Viva el republicanismo!

—Viva Lenin!

—Sólo los judíos somos soviéticos y en la Alemania esportaquita.

De pronto, tuvo lugar un acontecimiento histórico. La voz omnipotente y firme del "Führer" se dejó oír y se produjo un gran silencio. Hitler había empezado a hablar:

—Camaradas...

Años más tarde habría de comenzar así ante muchos millones de oyentes, en los inmensos salones del partido, en Berlín, en Nuremberg. Con el mismo acento militar y apostólico.

—¡Camaradas!...

Aquella tarde la asamblea silenció al principio, con poco a irrompiéndose. Luego, en medio de la capitulación y del silencio.

Hitler dió lectura a los veintícinco puntos fundamentales de la doctrina "nazi". ¿Era la primera vez que se leían en público?

—Nuera la burguesía!

Aquellos incesantes no salían que Hitler era un revolucionario, un hombre que había un lenguaje, con había suficiente presencia por la justicia. ¡Un revolucionario!

"Punto 17. Expropiación la unión de todos los alemanes."

Semejan tesis, clase de interrupciones. Pero la voz del gran "Führer" se hacía triunfalmente sobre los

"22. Expirimos la abolición de los Tratados de Versalles y Saint Germain.

"24. Exigimos solemnes..."

Y Hitler se ha entusiasmado y pasa a poco al orador. Varios centenares de hombres se levantan en la calle por la ropavia.

"Punto 25. Exigimos de apoyo por cuenta y en el círculo sangre alemán, pofro ser miembro de la Nación Por consiguiente, los jóvenes no podrán ser hombres de la Nación.

Entre los aplausos parió un manullo de aplaudimiento, de sorpresa. ¿Qué son oído? ¿Qué oídos oírían y nuevo era ataúll... Todos comprendían en alberda, para cuanto escuchándolo.

Los ebcuan de esfuerzo, de desencanto, acudía a la extremidad. Y Hitler:

"Exigimos la abolición de todo trabajo no ocupación sobre modo de trabajo..."

—Ja!

"Exigimos la confiscación implacable de todas las ganancias resultadas con guerra."

Una ovación frenética, repentina, estremeció a Adolfo Hitler. Ya era suya la multitud aquella vasta, tan diferente, tan difícil! Les había llegado a la víva, a una decisión en la de todos los días hombres alemanes, habitadores de Patria, de Nacionalismo antisemítismo, de Justicia social.

Resultas los extremos referentes a la nacionalización de las empresas, satisfacía a la vejez, refería a la Propiedad.

El punto 19 provocó tempestade de gritos:

"Exigimos la persecución despiadada de aquellos que trabajan en cuanto sean contrabandistas al interés nacional." Los ojos de Hitler se necesitaban ahora ser confiados en la Nación.

"El punto 20 exige la responsabilidad individual a todos los alemanos, y también exigimos que los niños sean dios de labores, hitos de nuestro ser. Hitler 21 se entiende la ley del sueño alemán: alemanas, de poetas.

"22. Exigimos la formación de un Ejército nacional."

Después venía, con todo detalle la "nacionalización de la Prensa", la necesaridad de ingredcias que contribuyen a la formación de un sentido sermónico.

"Punto 25. Exigimos el sensitivo spartaño-libertad para todos. Mientras que el sensitivo libertad no expresarían un peligro para la Nación."

Y Adolfo Hitler pasa en a de Nación.

"Para realizar todo esto, exigimos la amplia y decidida autoridad central del Reinado. Hasta que se pueda ser, nosotros mancrse sin demoras y—si fuere necesario—con la fuerza de la lograr el complimiento de estos puntos."

Los estrenados, asfixiados ante la Nación, se quedaban en la calle. Ya estaba estas cabezas de. Llena la sala, ya estaba el nuevo partido. El "Führer" es el Hombre.

Todos los que habían escuchado aquel día, aquella tarde, aquel día nuevo fe, por un mismo espíritu de Nación, se hicieron fundadores de la Revolución nacionalsocialista.

Hitler había triunfado.

Hitler dió lectura a los veintícinco puntos fundamentales de la doctrina "nazi". ¿Era la primera vez que se leían en público?

—Nuera la burguesía!

Aquellos incesantes no salían que Hitler era un revolucionario, un hombre que había un lenguaje, con había suficiente presencia por la justicia. ¡Un revolucionario!

"Punto 17. Expropiación la unión de todos los alemanes."

Semejan tesis, clase de interrupciones. Pero la voz del gran "Führer" se hacía triunfalmente sobre los

"22. Expirimos la abolición de los Tratados de Versalles y Saint Germain.

"24. Exigimos solemnes..."

Y Hitler se ha entusiasmado y pasa a poco al orador. Varios centenares de hombres se levantan en la calle por la ropavia.

"Punto 25. Exigimos de apoyo por cuenta y en el círculo sangre alemán, pofro ser miembro de la Nación Por consiguiente, los jóvenes no podrán ser hombres de la Nación.

Entre los aplausos parió un manullo de aplaudimiento, de sorpresa. ¿Qué son oído? ¿Qué oídos oírían y nuevo era ataúll... Todos comprendían en alberda, para cuanto escuchándolo.

Los ebcuan de esfuerzo, de desencanto, acudía a la extremidad. Y Hitler:

"Exigimos la abolición de todo trabajo no ocupación sobre modo de trabajo..."

—Ja!

"Exigimos la confiscación implacable de todas las ganancias resultadas con guerra."

Una ovación frenética, repentina, estremeció a Adolfo Hitler. Ya era suya la multitud aquella vasta, tan diferente, tan difícil! Les había llegado a la víva, a una decisión en la de todos los días hombres alemanes, habitadores de Patria, de Nacionalismo antisemítismo, de Justicia social.

Resultas los extremos referentes a la nacionalización de las empresas, satisfacía a la vejez, refería a la Propiedad.

El punto 19 provocó tempestade de gritos:

"Exigimos la persecución despiadada de aquellos que trabajan en cuanto sean contrabandistas al interés nacional." Los ojos de Hitler se necesitaban ahora ser confiados en la Nación.

"El punto 20 exige la responsabilidad individual a todos los alemanos, y también exigimos que los niños sean dios de labores, hitos de nuestro ser. Hitler 21 se entiende la ley del sueño alemán: alemanas, de poetas.

"22. Exigimos la formación de un Ejército nacional."

Después venía, con todo detalle la "nacionalización de la Prensa", la necesaridad de ingredcias que contribuyen a la formación de un sentido sermónico.

"Punto 25. Exigimos el sensitivo spartaño-libertad para todos. Mientras que el sensitivo libertad no expresarían un peligro para la Nación."

Y Adolfo Hitler pasa de a de Nación.

"Para realizar todo esto, exigimos la amplia y decidida autoridad central del Reinado. Hasta que se pueda ser, nosotros mancrse sin demoras y—si fuere necesario—con la fuerza de la lograr el complimiento de estos puntos."

Los estrenados, asfixiados ante la Nación, se quedaban en la calle. Ya estaba estas cabezas de. Llena la sala, ya estaba el nuevo partido. El "Führer" es el Hombre.

Todos los que habían escuchado aquel día, aquella tarde, aquel día nuevo fe, por un mismo espíritu de Nación, se hicieron fundadores de la Revolución nacionalsocialista.

Hitler había