San Sebastián - Año XXVIII - Número 8.342

Jueves, 22 de agosto de 1963

LA VOZ DE ESPAÑA

POR DIOS, POR ESPAÑA Y POR FRANCO

REDACCION, ADMINISTRACION Y TALLERES: SAN MARCOS, 2 Y 28. — PRECIO, 1'50 PTAS. DEPOSITO LEGAL SS — 10-1958

TELEFONOS: Dirección ... 1-56-41 Redacción ... 1-56-42 y 1-72-52 Administración ... 1-56-43

El general Mac Arthur publicará sus memorias en la revista «Life»

NO SE HA REVELADO EL PRECIO POR EL QUE SE HAN ADQUIRIDO LOS DERECHOS

Nueva York, 21. — El general Douglas Mac Arthur, que contaba 83 años de edad, va a publicar sus memorias en las clases de su versión de la guerra contra Japón en el Pacífico, y de los acontecimientos de posguerra.

Este anciano militar, con unos 200.000 palabras, ha sido medido en extensión, y el semanario norteamericano «Life», que comenzará a publicarlas a partir ejemplo del próximo año. No se ha revelado el precio por el que fueron adquiridos los derechos de publicación. (Efe.)

L PLAN DE DESARROLLO ESTARA ERMINADO ANTES DE OCTUBRE

ubir al «dumping» los problemas la siderurgia es desenfocar la ...ción y dificultar la elección de ...idas que realmente se precisan

IMPORTACIONES DE MANUFACTURADOS MENOS IMPORTANTES DE LO QUE SE CREE

...taciones del ministro de Industria

...bao, 21. — El ministro de Industria, señor Lo...ano, con el director general de Industrias Siderúrgicas, don Juan Claudio Ensinger, visitó ayer ...talaciones de Fuerte de Muñoz de Bilbao, dependientes de Altos Hornos de Vizcaya, donde ...ron prototipos y pormenores de maquinaria y ...s de la industria vizcaína. El señor Lorenzo ...ó que «ningún país europeo, ni ...ni ningún otro del mundo con los particulares ...s de hallar de los problemas de la industria ...siderurgia vizcaína y su encuadre general dentro ...l plan de desarrollo económico español, ...ro que hay problemas estructurales y coyuntu...s, que son de carácter económico y que ...ben ser resueltos en la forma más adecuada ...ble de acuerdo con los medios para ...ar la evolución de la misma, tanto en la ...nomía nacional, como en la mundial. Tres...ó que los problemas económicos eran ...ndos que tienen en cuenta de utilización tan bajo ...ble de las capacidades de los medios de ...ción existentes con lo cual, en un ...ro, la política siderúrgica española ...ó que ir dando lugar a que se ...ran soluciones de problemas técnicos ...ntes, del sector, relativos y las importaciones, el ...ro de trabajo y las necesidades de ...ro.

Importación de productos terminados

...ó cuanto a las importaciones de productos ter...dos, el ministro manifestó que importaban ...ar de cree en general. Por tanto, atribuir al ...ro de la siderurgia es desenfocar la situación coyuntural ...ta para, la industria ...ya y los almacenistas han ...ado en los últimos ...s, lo cual, el crecimiento del ...ro de la siderurgia ...ó que ir dando lugar a que ...ran ciertos problemas. En una serie de ...s, el crecimiento ha sido ...ado grandemente, son cre...s los necesidades de abastecimiento ...ntos, almacenes ligeros ...ro de la industria ...ya y los almacenistas ...ndo anunciar nuevas ma...rias, en el sector ...ro. Ya que no se compra ...ó más adelante, así de ...ó problemas de los mino...s y productores de los mino...s. Dijo que ahora, en cuanto a los problemas, Hornos ...ó que ha habido ...s de la ...ro y que no está ...ado en problemas ...cual ...ar Barcelona» que ...ó que ha sido ...ó ...ó.

...ntraya en la actual situación

...ó ...ó ...ó

LA VOZ DE ESPAÑA
PRECIO DEL EJEMPLAR
Tributaria ..... 10c.—pta.
Sencillo ..... 20c.—
Atrasado ..... 40c.—
(Pago adelantado)
2ª EDICION

CRONICA LOCAL

Se recuerdan las medidas dictadas para prevenir incendios forestales

Por la presente nota se llama la atención de todos los guipuzcoanos residentes en el extranjero concernidos en la circular de fecha 19 de los corrientes, publicada en el Boletín de Pamplona de 20 del mismo mes, de que, de ahora, siguiendo para ello el precedente de la decretada de intención en los meses pasados, se ha dado orden definitiva en el propio concepto de que, en todo caso, se ha de exponer de producirse cualquier incendio forestal.

Los nuevos Ayuntamientos, como ejecutivos oficiales y auxiliares de cuidadosos de todos e más exacto cumplimiento de dicha Circular, que con tan inteligente acierto al iniciarse el Glorioso Movimiento Nacional, dictaron los Ayuntamientos de Pamplona y Medina de la Rioja, General.

Sin sobrasadas

Las estadísticas y los sondeos verificados entre los propietarios de establecimientos de sobrasadas, en los informes obtenidos, resultan, tanto en Pamplona, como en Estella, coincidan en se-

La marcha a Aránzazu

Joven, domesticaría. El deseo particular en la Marcha Nacional de Aránzazu, que tiene lugar el día de mañana.

El medio más práctico para trasladarse a Aránzazu es el ferrocarril, pudiendo hacerlo en los centros automóviles de Pamplona, Estella, 11, primero. Teléfono, 16.710.

Los que vayan en coche, lo pueden hacer por la carretera de Logroño a Bilbao, por Vitoria, Salvatierra, Mondragón y Vergara.

Los que vayan en coche, lo pueden hacer por la carretera de Logroño a Bilbao, por Vitoria, Salvatierra, Mondragón y Vergara.

Mañana, día 22, de siete a ocho de la noche, en la misma plaza, conferencia sobre el tema de Aránzazu, Premio Consuelo de Marta.

Día 23 de siete a ocho de la noche, finales del torneo de baloncesto y ensayo de la Marcha.

A las diez y media, brillante acontecimiento, así al público, del primero grupo «Aránzazu».

ADORACION NOCTURNA PEMPONIOS. — Mañana, a las ocho y media de la noche, frente a la Iglesia de Pemponios, para hombres y señoras, en la capilla de las Hermanas de María Reina Pontífice, Inscripciones a este acto en la Secretaría de Pemponios, a la hora santa. La última media a la Adoración Nocturna, señor don Alfonso Arita.

Mañana se inaugura el ambulatorio «Nuestra Señora del Coro» y el nuevo edificio de la Delegación de Trabajo

El ministro de Trabajo, don Jesús Romo Guerra, acompañado de su secretario particular, don Jesús Sanz Fernández, y del subsecretario de Trabajo, don Ramón Ezquerra, y del director general de Trabajo, don Gustavo Gallo Gallo, llegó a Pamplona en el mediodía de ayer, en el automóvil oficial del Gobierno, procedente de Burgos.

Los ilustres visitantes fueron recibidos en el Gobierno Civil por el gobernador civil, don Manuel Valencia Benito, capitán de Infantería, don Ricardo Herrero de Tejada y Arcaya, director general de Seguridad.

Don Valentín Azcárate Rin de Medina, presidente de la Diputación Provincial, también provincial de Trabajo, don Ramón Ezquerra, don Gustavo Gallo Gallo, don Jesús Sanz Fernández

CRONICAS DE NUESTROS CORRESPONSALES EN EL EXTRANJERO

PARIS

La peor de las enfermedades sociales: Carestía de vida

La inflación alcanza una importancia no desdeñable

París, 21. — (De nuestro corresponsal, MANUEL DE AGUSTIN.) — Se repiten por todos partes; unos a voz en grito, otros en voz de conspiración, pero ambos, estadios en la misma línea, que pues el desaforado la peor de las enfermedades sociales: carestía de vida.

Los sectores de la población, conscientes con los datos oficiales, demuestran que los precios han subido en un 115 por ciento, en tanto que los salarios lo han aumentado a demanda (también un cuarenta por ciento). Y, como es lógico, los sectores de la población, que viven de sus salarios, son los perdedores fatalmente.

Hoy, según demuestran los estudios, cada uno de nosotros, como un parasito de un ser, también los alquileres, ha incrementado su cuantía. Y, a propósito, y a la vista de los precios, se ve que los trabajadores a domicilio (también un cuarenta por ciento) han visto cómo se les ha reducido el salario, y los carretas en los operarios, se encuentran con que se les ha reducido las "tarifas" publicadas oficialmente, en un cuarenta por ciento. Un sueldo comparativo, hecho sobre 200 artículos considerados como de primera necesidad, de un cuarenta por ciento, es, sencillamente, un sueldo de hambre.

Y por cierto. Para crisma desgracia, el mal, pero más agigantado, se produce, como como cualquier otra enfermedad, en una especie de círculo vicioso, de modo que, el mal, en vez de curarse, se agrava, y, en vez de curarse, se agrava, y, en vez de curarse, se agrava, y

Más sobre los problemas guipuzcoanos

Como venimos diciendo en los días pasados, la expedición de gobernantes provincialistas y de «alcaldes» de «Euzkadi» que fué para su «Estatuto», efectuado por los «alcaldes» de Guipúzcoa, Vizcaya y Navarra, en la «Casa Consistorial» de Guernica, fué «bueno», hay algo que por estar en fase de acontecimiento no nos sido tratado, aunque ya el gobernador civil lo indicaba en sus palabras al referirse a los «objetivos inmediatos y de mas alto bordo», que aquellos reunidos en la «capitalín del Misahuna de «Euzkadi» tenían «en cartera» para el «gran taim» mencionado. Allí «ala instituido el «nuevo» «Consejo Interprovincial» que «ayudará» a «resolver» los «problemas de los Ayuntamientos Vascongadas. Este Ente» lo «ser» sin duda, el «gran «ema del año próximo.

Para dentro de «ho» «ciprocos» «ser» «ma» «ma» «ma

INFORMACION DEL EXTRANJERO · INFORMACION DEL EXTRANJERO

NOTICIARIO EXTRANJERO

● En Tel Aviv se ha hecho público un comunicado oficial por el que se proclama que "Israel es el único Estado del mundo con el derecho de acuerdo con el Estatuto de la Tierra, a disponer de un 51 tanto de que el Consejo de Seguridad no adopte medidas para poner fin a la agresión siria".

● Unos dos mil militares soviéticos, en su mayoría oficiales, se han reunido en Cuba con los tres últimos cosmonautas.

● El presidente Kennedy ha pedido a Moscú que "abandone el mundo fantasioso" en que aparentemente viven aquellos que creen que el gobierno americano está ideado en una conspiración de ponerse.

● En un discurso pronunciado por Kruschev con motivo de la visita a una fábrica de tractores, se ha dado a entender que Moscú ataca a las comunidades cristianas de la URSS, en particular a los que "dicen se jactan de tener que ser ateos y de negarse, por lo tanto, a recibir bautismo".

● El presidente de la República Francesa, Charles de Gaulle, ha confirmado el próximo viaje a Francia, en el mes de octubre, del príncipe Sihanouk, actual secretario Tshombe, y Mahdi, Marruecos.

● Informan de Buenos Aires que en un de todo concurso sin la venia a la Dictadura Peronista, se ha dado a conocer los nombres de dolores, de los cuales, más de 700 se jactan de ser peronistas y el resto con horas pendientes.

El asunto del tren correo

La policía ha hallado más libras esterlinas

Lleva recuperadas 273.107 libras de los 2.626.784 que fueron robadas

Londres, 21.—La policía anunció el hallazgo de 30.000 libras esterlinas de las 2.626.784 robadas en el tren de Londres.

La cantidad recuperada hasta el momento asciende a 273.107 libras (unas 45 millones de pesetas).

Se ha conseguido hallar las cuentas y planimetrías planas la propiedad de Bedford hoy en estos días de disgregar del arrogantes Enterprise, que ha sido detenido a todos los vigilantes, en medio se ve equipado y cuatro de ellos, parta y la pertenecía durante a veces al aparato. (EFE)

La cantidad exacta

Londres 21.—La cantidad robada por la banda que ataca el correo ascendía a 2.626.784 libras esterlinas (441.241.312 pesetas), según informa el Ministerio de Hacienda. Esta cifra es superior en 26.784 libras esterlinas a los dos millones y medio de libras que se había dado a conocer.

Se recuerda a ello después que el tren correo de Glasgow a Londres con cincuenta millones de dólares, de los cuales, más de 700 se jactan de ser peronistas y el resto con horas pendientes.

El botín de los bandidos

Londres 21.—La banda que robaba por la banda que ataca el correo (este pasa Glasgow - Londres, asciende a 2.626.784 libras esterlinas (441.241.312 pesetas), según informa el Ministerio de Hacienda. Esta cifra es superior en 26.784 libras esterlinas a los dos millones y medio de libras que se había dado a conocer.

Se recuerda a ello después que el tren correo de Glasgow a Londres con cincuenta millones de dólares, de los cuales, más de 700 se jactan de ser peronistas y el resto con horas pendientes.

El retorno de los "hermanos Dalton"

Guatelamgado, 21.—Por aquí se ven desde el pasado domingo, los Bandidos Pedro VI la venta a referirse al retorno al seno de los Hermanos Dalton" de los "hombres siguientes". En un discurso pronunciado en la plaza de la capital de esta localidad ante una multitud gritando, Don Sebastián Sánchez Sánchez que "los hombres de ternitos estrangeros y de dólares, que se jactan de ser ateos y de negarse a recibir bautismo, no pueden ser otra cosa que hermanos Dalton".

"Por eso, Nos os hablamos cuando os hablamos a vosotros, los hombres de ternitos y dólares".

El alcalde de Guatelamgado, que es un ateo y que se jactan de ser peronista y de negarse a recibir bautismo, ha dicho que "los hombres de ternitos y dólares" son "unos cerdos".

Se niegan a aceptar el texto

Moscú, 21.—El Ministerio de Asuntos Exteriores soviético se ha negado a aceptar el texto de la declaración de la Alemania Occidental de Adenauer, según el cual "la guerra del nacionalismo de la República Federal de Alemania, de Estado Liquidado, Alemania es la República Federal Alemana, al como Berlín Occidental, que se ha hecho una unidad política se jactan." (EE.)

"Respuesta declaración del Gobierno federal—la contestación de Kruschev—debe modificar el texto de la declaración del Gobierno de la República Federal Alemana, al como Berlín Occidental, que se ha hecho una unidad política se jactan." (EE.)

Actos de terrorismo de castristas en Venezuela

Incendio de un oleoducto

Caracas, 21.—Terroristas comunistas cubanos han dado muestra a los gusanos, heteros, y un gallo de que "estado de rebelión" una "guerra de guerrillas" contra los terroristas comunistas, también como los de los millionaires de la Cuba Batista y exiliados, Miami, también con tajos de las "Fuerzas Armadas de Liberación Nacional".

Testigos presenciales han declarado que los "guerrillas" en un fuego contra la película que nunca gaseta así lo hacen, ya que, ser, han sido rotos y capaces de ser ateos y de jactarse de ser peronistas.

Ahora que ésta de recorrerlo el "Ejército Rebelde" ya pudo detenerse al producto del atraer, al tren correo. (EE.)

El retorno de los "hermanos Dalton"

Guatelamgado, 21.—Por aquí se ven desde el pasado domingo, los Bandidos Pedro VI la venta a referirse al retorno al seno de los Hermanos Dalton" de los "hombres siguientes". En un discurso pronunciado en la plaza de la capital de esta localidad ante una multitud gritando, Don Sebastián Sánchez Sánchez que "los hombres de ternitos estrangeros y de dólares, que se jactan de ser ateos y de negarse a recibir bautismo, no pueden ser otra cosa que hermanos Dalton".

"Por eso, Nos os hablamos cuando os hablamos a vosotros, los hombres de ternitos y dólares".

El alcalde de Guatelamgado, que es un ateo y que se jactan de ser peronista y de negarse a recibir bautismo, ha dicho que "los hombres de ternitos y dólares" son "unos cerdos".

Circulan los aviones a pesar de la huelga

Nueva York, 21.—Los trabajadores de los aeropuertos de Estados Unidos, que se han declarado en huelga, han dado muestra a los gusanos, heteros, y un gallo de que "estado de rebelión" una "guerra de guerrillas" contra los terroristas comunistas, también como los de los millionaires de la Cuba Batista y exiliados, Miami, también con tajos de las "Fuerzas Armadas de Liberación Nacional".

Testigos presenciales han declarado que los "guerrillas" en un fuego contra la película que nunca gaseta así lo hacen, ya que, ser, han sido rotos y capaces de ser ateos y de jactarse de ser peronistas.

Ahora que ésta de recorrerlo el "Ejército Rebelde" ya pudo detenerse al producto del atraer, al tren correo. (EE.)

Acción de los comunistas italianos

(Viene de la primera página.)

Artículo 1.—Los partidos políticos son las fuerzas que ejercen la acción democrática, que contribuyen a la formación de la voluntad popular y que son instrumentos fundamentales para la participación de los ciudadanos en la vida política.

Artículo 2.—Los partidos políticos son libres en su actividad y en su organización. Ellos determinan sus estatutos, sus programas y sus reglas internas, en el respeto de los principios de la Constitución y de las leyes.

Artículo 3.—Los partidos políticos pueden constituirse libremente en asociaciones sindicales, en asociaciones culturales y en asociaciones de carácter económico, que se han reunido en la Confederación de los partidos políticos.

Artículo 4.—Los partidos políticos pueden constituirse en asociaciones de carácter económico, que se han reunido en la Confederación de los partidos políticos.

Artículo 5.—Los partidos políticos pueden constituirse en asociaciones de carácter económico, que se han reunido en la Confederación de los partidos políticos.

Artículo 6.—Los partidos políticos pueden constituirse en asociaciones de carácter económico, que se han reunido en la Confederación de los partidos políticos.

Artículo 7.—Los partidos políticos pueden constituirse en asociaciones de carácter económico, que se han reunido en la Confederación de los partidos políticos.

Artículo 8.—Los partidos políticos pueden constituirse en asociaciones de carácter económico, que se han reunido en la Confederación de los partidos políticos.

Artículo 9.—Los partidos políticos pueden constituirse en asociaciones de carácter económico, que se han reunido en la Confederación de los partidos políticos.

Artículo 10.—Los partidos políticos pueden constituirse en asociaciones de carácter económico, que se han reunido en la Confederación de los partidos políticos.

Artículo 11.—Los partidos políticos pueden constituirse en asociaciones de carácter económico, que se han reunido en la Confederación de los partidos políticos.

Artículo 12.—Los partidos políticos pueden constituirse en asociaciones de carácter económico, que se han reunido en la Confederación de los partidos políticos.

Artículo 13.—Los partidos políticos pueden constituirse en asociaciones de carácter económico, que se han reunido en la Confederación de los partidos políticos.

Artículo 14.—Los partidos políticos pueden constituirse en asociaciones de carácter económico, que se han reunido en la Confederación de los partidos políticos.

Artículo 15.—Los partidos políticos pueden constituirse en asociaciones de carácter económico, que se han reunido en la Confederación de los partidos políticos.

Artículo 16.—Los partidos políticos pueden constituirse en asociaciones de carácter económico, que se han reunido en la Confederación de los partidos políticos.

Artículo 17.—Los partidos políticos pueden constituirse en asociaciones de carácter económico, que se han reunido en la Confederación de los partidos políticos.

Artículo 18.—Los partidos políticos pueden constituirse en asociaciones de carácter económico, que se han reunido en la Confederación de los partidos políticos.

Artículo 19.—Los partidos políticos pueden constituirse en asociaciones de carácter económico, que se han reunido en la Confederación de los partidos políticos.

Artículo 20.—Los partidos políticos pueden constituirse en asociaciones de carácter económico, que se han reunido en la Confederación de los partidos políticos.

Artículo 21.—Los partidos políticos pueden constituirse en asociaciones de carácter económico, que se han reunido en la Confederación de los partidos políticos.

Artículo 22.—Los partidos políticos pueden constituirse en asociaciones de carácter económico, que se han reunido en la Confederación de los partidos políticos.

Artículo 23.—Los partidos políticos pueden constituirse en asociaciones de carácter económico, que se han reunido en la Confederación de los partidos políticos.

Artículo 24.—Los partidos políticos pueden constituirse en asociaciones de carácter económico, que se han reunido en la Confederación de los partidos políticos.

Artículo 25.—Los partidos políticos pueden constituirse en asociaciones de carácter económico, que se han reunido en la Confederación de los partidos políticos.

Artículo 26.—Los partidos políticos pueden constituirse en asociaciones de carácter económico, que se han reunido en la Confederación de los partidos políticos.

Artículo 27.—Los partidos políticos pueden constituirse en asociaciones de carácter económico, que se han reunido en la Confederación de los partidos políticos.

Artículo 28.—Los partidos políticos pueden constituirse en asociaciones de carácter económico, que se han reunido en la Confederación de los partidos políticos.

Artículo 29.—Los partidos políticos pueden constituirse en asociaciones de carácter económico, que se han reunido en la Confederación de los partidos políticos.

Artículo 30.—Los partidos políticos pueden constituirse en asociaciones de carácter económico, que se han reunido en la Confederación de los partidos políticos.

Artículo 31.—Los partidos políticos pueden constituirse en asociaciones de carácter económico, que se han reunido en la Confederación de los partidos políticos.

Artículo 32.—Los partidos políticos pueden constituirse en asociaciones de carácter económico, que se han reunido en la Confederación de los partidos políticos.

Artículo 33.—Los partidos políticos pueden constituirse en asociaciones de carácter económico, que se han reunido en la Confederación de los partidos políticos.

Artículo 34.—Los partidos políticos pueden constituirse en asociaciones de carácter económico, que se han reunido en la Confederación de los partidos políticos.

Artículo 35.—Los partidos políticos pueden constituirse en asociaciones de carácter económico, que se han reunido en la Confederación de los partidos políticos.

Artículo 36.—Los partidos políticos pueden constituirse en asociaciones de carácter económico, que se han reunido en la Confederación de los partidos políticos.

Artículo 37.—Los partidos políticos pueden constituirse en asociaciones de carácter económico, que se han reunido en la Confederación de los partidos políticos.

Artículo 38.—Los partidos políticos pueden constituirse en asociaciones de carácter económico, que se han reunido en la Confederación de los partidos políticos.

Artículo 39.—Los partidos políticos pueden constituirse en asociaciones de carácter económico, que se han reunido en la Confederación de los partidos políticos.

Artículo 40.—Los partidos políticos pueden constituirse en asociaciones de carácter económico, que se han reunido en la Confederación de los partidos políticos.

Artículo 41.—Los partidos políticos pueden constituirse en asociaciones de carácter económico, que se han reunido en la Confederación de los partidos políticos.

Artículo 42.—Los partidos políticos pueden constituirse en asociaciones de carácter económico, que se han reunido en la Confederación de los partidos políticos.

Artículo 43.—Los partidos políticos pueden constituirse en asociaciones de carácter económico, que se han reunido en la Confederación de los partidos políticos.

Artículo 44.—Los partidos políticos pueden constituirse en asociaciones de carácter económico, que se han reunido en la Confederación de los partidos políticos.

Artículo 45.—Los partidos políticos pueden constituirse en asociaciones de carácter económico, que se han reunido en la Confederación de los partidos políticos.

Artículo 46.—Los partidos políticos pueden constituirse en asociaciones de carácter económico, que se han reunido en la Confederación de los partidos políticos.

Artículo 47.—Los partidos políticos pueden constituirse en asociaciones de carácter económico, que se han reunido en la Confederación de los partidos políticos.

Artículo 48.—Los partidos políticos pueden constituirse en asociaciones de carácter económico, que se han reunido en la Confederación de los partidos políticos.

Artículo 49.—Los partidos políticos pueden constituirse en asociaciones de carácter económico, que se han reunido en la Confederación de los partidos políticos.

Artículo 50.—Los partidos políticos pueden constituirse en asociaciones de carácter económico, que se han reunido en la Confederación de los partidos políticos.

Artículo 51.—Los partidos políticos pueden constituirse en asociaciones de carácter económico, que se han reunido en la Confederación de los partidos políticos.

Artículo 52.—Los partidos políticos pueden constituirse en asociaciones de carácter económico, que se han reunido en la Confederación de los partidos políticos.

Artículo 53.—Los partidos políticos pueden constituirse en asociaciones de carácter económico, que se han reunido en la Confederación de los partidos políticos.

Artículo 54.—Los partidos políticos pueden constituirse en asociaciones de carácter económico, que se han reunido en la Confederación de los partidos políticos.

Artículo 55.—Los partidos políticos pueden constituirse en asociaciones de carácter económico, que se han reunido en la Confederación de los partidos políticos.

Artículo 56.—Los partidos políticos pueden constituirse en asociaciones de carácter económico, que se han reunido en la Confederación de los partidos políticos.

Artículo 57.—Los partidos políticos pueden constituirse en asociaciones de carácter económico, que se han reunido en la Confederación de los partidos políticos.

Artículo 58.—Los partidos políticos pueden constituirse en asociaciones de carácter económico, que se han reunido en la Confederación de los partidos políticos.

Artículo 59.—Los partidos políticos pueden constituirse en asociaciones de carácter económico, que se han reunido en la Confederación de los partidos políticos.

Artículo 60.—Los partidos políticos pueden constituirse en asociaciones de carácter económico, que se han reunido en la Confederación de los partidos políticos.

Artículo 61.—Los partidos políticos pueden constituirse en asociaciones de carácter económico, que se han reunido en la Confederación de los partidos políticos.

Artículo 62.—Los partidos políticos pueden constituirse en asociaciones de carácter económico, que se han reunido en la Confederación de los partidos políticos.

Artículo 63.—Los partidos políticos pueden constituirse en asociaciones de carácter económico, que se han reunido en la Confederación de los partidos políticos.

Artículo 64.—Los partidos políticos pueden constituirse en asociaciones de carácter económico, que se han reunido en la Confederación de los partidos políticos.

Artículo 65.—Los partidos políticos pueden constituirse en asociaciones de carácter económico, que se han reunido en la Confederación de los partidos políticos.

Artículo 66.—Los partidos políticos pueden constituirse en asociaciones de carácter económico, que se han reunido en la Confederación de los partidos políticos.

Artículo 67.—Los partidos políticos pueden constituirse en asociaciones de carácter económico, que se han reunido en la Confederación de los partidos políticos.

Artículo 68.—Los partidos políticos pueden constituirse en asociaciones de carácter económico, que se han reunido en la Confederación de los partidos políticos.

Artículo 69.—Los partidos políticos pueden constituirse en asociaciones de carácter económico, que se han reunido en la Confederación de los partidos políticos.

Artículo 70.—Los partidos políticos pueden constituirse en asociaciones de carácter económico, que se han reunido en la Confederación de los partidos políticos.

Artículo 71.—Los partidos políticos pueden constituirse en asociaciones de carácter económico, que se han reunido en la Confederación de los partidos políticos.

Artículo 72.—Los partidos políticos pueden constituirse en asociaciones de carácter económico, que se han reunido en la Confederación de los partidos políticos.

Artículo 73.—Los partidos políticos pueden constituirse en asociaciones de carácter económico, que se han reunido en la Confederación de los partidos políticos.

Artículo 74.—Los partidos políticos pueden constituirse en asociaciones de carácter económico, que se han reunido en la Confederación de los partidos políticos.

Artículo 75.—Los partidos políticos pueden constituirse en asociaciones de carácter económico, que se han reunido en la Confederación de los partidos políticos.

Artículo 76.—Los partidos políticos pueden constituirse en asociaciones de carácter económico, que se han reunido en la Confederación de los partidos políticos.

Artículo 77.—Los partidos políticos pueden constituirse en asociaciones de carácter económico, que se han reunido en la Confederación de los partidos políticos.

Artículo 78.—Los partidos políticos pueden constituirse en asociaciones de carácter económico, que se han reunido en la Confederación de los partidos políticos.

Artículo 79.—Los partidos políticos pueden constituirse en asociaciones de carácter económico, que se han reunido en la Confederación de los partidos políticos.

Artículo 80.—Los partidos políticos pueden constituirse en asociaciones de carácter económico, que se han reunido en la Confederación de los partidos políticos.

Artículo 81.—Los partidos políticos pueden constituirse en asociaciones de carácter económico, que se han reunido en la Confederación de los partidos políticos.

Artículo 82.—Los partidos políticos pueden constituirse en asociaciones de carácter económico, que se han reunido en la Confederación de los partidos políticos.

Artículo 83.—Los partidos políticos pueden constituirse en asociaciones de carácter económico, que se han reunido en la Confederación de los partidos políticos.

Artículo 84.—Los partidos políticos pueden constituirse en asociaciones de carácter económico, que se han reunido en la Confederación de los partidos políticos.

Artículo 85.—Los partidos políticos pueden constituirse en asociaciones de carácter económico, que se han reunido en la Confederación de los partidos políticos.

Artículo 86.—Los partidos políticos pueden constituirse en asociaciones de carácter económico, que se han reunido en la Confederación de los partidos políticos.

Artículo 87.—Los partidos políticos pueden constituirse en asociaciones de carácter económico, que se han reunido en la Confederación de los partidos políticos.

Artículo 88.—Los partidos políticos pueden constituirse en asociaciones de carácter económico, que se han reunido en la Confederación de los partidos políticos.

Artículo 89.—Los partidos políticos pueden constituirse en asociaciones de carácter económico, que se han reunido en la Confederación de los partidos políticos.

Artículo 90.—Los partidos políticos pueden constituirse en asociaciones de carácter económico, que se han reunido en la Confederación de los partidos políticos.

Artículo 91.—Los partidos políticos pueden constituirse en asociaciones de carácter económico, que se han reunido en la Confederación de los partidos políticos.

Artículo 92.—Los partidos políticos pueden constituirse en asociaciones de carácter económico, que se han reunido en la Confederación de los partidos políticos.

Artículo 93.—Los partidos políticos pueden constituirse en asociaciones de carácter económico, que se han reunido en la Confederación de los partidos políticos.

Artículo 94.—Los partidos políticos pueden constituirse en asociaciones de carácter económico, que se han reunido en la Confederación de los partidos políticos.

Artículo 95.—Los partidos políticos pueden constituirse en asociaciones de carácter económico, que se han reunido en la Confederación de los partidos políticos.

Artículo 96.—Los partidos políticos pueden constituirse en asociaciones de carácter económico, que se han reunido en la Confederación de los partidos políticos.

Artículo 97.—Los partidos políticos pueden constituirse en asociaciones de carácter económico, que se han reunido en la Confederación de los partidos políticos.

Artículo 98.—Los partidos políticos pueden constituirse en asociaciones de carácter económico, que se han reunido en la Confederación de los partidos políticos.

Artículo 99.—Los partidos políticos pueden constituirse en asociaciones de carácter económico, que se han reunido en la Confederación de los partidos políticos.

Artículo 100.—Los partidos políticos pueden constituirse en asociaciones de carácter económico, que se han reunido en la Confederación de los partidos políticos.

Artículo 101.—Los partidos políticos pueden constituirse en asociaciones de carácter económico, que se han reunido en la Confederación de los partidos políticos.

Artículo 102.—Los partidos políticos pueden constituirse en asociaciones de carácter económico, que se han reunido en la Confederación de los partidos políticos.

Artículo 103.—Los partidos políticos pueden constituirse en asociaciones de carácter económico, que se han reunido en la Confederación de los partidos políticos.

Artículo 104.—Los partidos políticos pueden constituirse en asociaciones de carácter económico, que se han reunido en la Confederación de los partidos políticos.

Artículo 105.—Los partidos políticos pueden constituirse en asociaciones de carácter económico, que se han reunido en la Confederación de los partidos políticos.

Artículo 106.—Los partidos políticos pueden constituirse en asociaciones de carácter económico, que se han reunido en la Confederación de los partidos políticos.

Artículo 107.—Los partidos políticos pueden constituirse en asociaciones de carácter económico, que se han reunido en la Confederación de los partidos políticos.

Artículo 108.—Los partidos políticos pueden constituirse en asociaciones de carácter económico, que se han reunido en la Confederación de los partidos políticos.

Artículo 109.—Los partidos políticos pueden constituirse en asociaciones de carácter económico, que se han reunido en la Confederación de los partidos políticos.

Artículo 110.—Los partidos políticos pueden constituirse en asociaciones de carácter económico, que se han reunido en la Confederación de los partidos políticos.

Artículo 111.—Los partidos políticos pueden constituirse en asociaciones de carácter económico, que se han reunido en la Confederación de los partidos políticos.

Artículo 112.—Los partidos políticos pueden constituirse en asociaciones de carácter económico, que se han reunido en la Confederación de los partidos políticos.

Artículo 113.—Los partidos políticos pueden constituirse en asociaciones de carácter económico, que se han reunido en la Confederación de los partidos políticos.

Artículo 114.—Los partidos políticos pueden constituirse en asociaciones de carácter económico, que se han reunido en la Confederación de los partidos políticos.

Artículo 115.—Los partidos políticos pueden constituirse en asociaciones de carácter económico, que se han reunido en la Confederación de los partidos políticos.

Artículo 116.—Los partidos políticos pueden constituirse en asociaciones de carácter económico, que se han reunido en la Confederación de los partidos políticos.

Artículo 117.—Los partidos políticos pueden constituirse en asociaciones de carácter económico, que se han reunido en la Confederación de los partidos políticos.

Artículo 118.—Los partidos políticos pueden constituirse en asociaciones de carácter económico, que se han reunido en la Confederación de los partidos políticos.

Artículo 119.—Los partidos políticos pueden constituirse en asociaciones de carácter económico, que se han reunido en la Confederación de los partidos políticos.

Artículo 120.—Los partidos políticos pueden constituirse en asociaciones de carácter económico, que se han reunido en la Confederación de los partidos políticos.

Artículo 121.—Los partidos políticos pueden constituirse en asociaciones de carácter económico, que se han reunido en la Confederación de los partidos políticos.

Artículo 122.—Los partidos políticos pueden constituirse en asociaciones de carácter económico, que se han reunido en la Confederación de los partidos políticos.

Artículo 123.—Los partidos políticos pueden constituirse en asociaciones de carácter económico, que se han reunido en la Confederación de los partidos políticos.

Artículo 124.—Los partidos políticos pueden constituirse en asociaciones de carácter económico, que se han reunido en la Confederación de los partidos políticos.

Artículo 125.—Los partidos políticos pueden constituirse en asociaciones de carácter económico, que se han reunido en la Confederación de los partidos políticos.

Artículo 126.—Los partidos políticos pueden constituirse en asociaciones de carácter económico, que se han reunido en la Confederación de los partidos políticos.

Artículo 127.—Los partidos políticos pueden constituirse en asociaciones de carácter económico, que se han reunido en la Confederación de los partidos políticos.

Artículo 128.—Los partidos políticos pueden constituirse en asociaciones de carácter económico, que se han reunido en la Confederación de los partidos políticos.

Artículo 129.—Los partidos políticos pueden constituirse en asociaciones de carácter económico, que se han reunido en la Confederación de los partidos políticos.

Artículo 130.—Los partidos políticos pueden constituirse en asociaciones de carácter económico, que se han reunido en la Confederación de los partidos políticos.

Artículo 131.—Los partidos políticos pueden constituirse en asociaciones de carácter económico, que se han reunido en la Confederación de los partidos políticos.

Artículo 132.—Los partidos políticos pueden constituirse en asociaciones de carácter económico, que se han reunido en la Confederación de los partidos políticos.

Artículo 133.—Los partidos políticos pueden constituirse en asociaciones de carácter económico, que se han reunido en la Confederación de los partidos políticos.

Artículo 134.—Los partidos políticos pueden constituirse en asociaciones de carácter económico, que se han reunido en la Confederación de los partidos políticos.

Artículo 135.—Los partidos políticos pueden constituirse en asociaciones de carácter económico, que se han reunido en la Confederación de los partidos políticos.

Artículo 136.—Los partidos políticos pueden constituirse en asociaciones de carácter económico, que se han reunido en la Confederación de los partidos políticos.

Artículo 137.—Los partidos políticos pueden constituirse en asociaciones de carácter económico, que se han reunido en la Confederación de los partidos políticos.

Artículo 138.—Los partidos políticos pueden constituirse en asociaciones de carácter económico, que se han reunido en la Confederación de los partidos políticos.

Artículo 139.—Los partidos políticos pueden constituirse en asociaciones de carácter económico, que se han reunido en la Confederación de los partidos políticos.

Artículo 140.—Los partidos políticos pueden constituirse en asociaciones de carácter económico, que se han reunido en la Confederación de los partidos políticos.

Artículo 141.—Los partidos políticos pueden constituirse en asociaciones de carácter económico, que se han reunido en la Confederación de los partidos políticos.

Artículo 142.—Los partidos políticos pueden constituirse en asociaciones de carácter económico, que se han reunido en la Confederación de los partidos políticos.

Artículo 143.—Los partidos políticos pueden constituirse en asociaciones de carácter económico, que se han reunido en la Confederación de los partidos políticos.

Artículo 144.—Los partidos políticos pueden constituirse en asociaciones de carácter económico, que se han reunido en la Confederación de los partidos políticos.

Artículo 145.—Los partidos políticos pueden constituirse en asociaciones de carácter económico, que se han reunido en la Confederación de los partidos políticos.

Artículo 146.—Los partidos políticos pueden constituirse en asociaciones de carácter económico, que se han reunido en la Confederación de los partidos políticos.

Artículo 147.—Los partidos políticos pueden constituirse en asociaciones de carácter económico, que se han reunido en la Confederación de los partidos políticos.

Artículo 148.—Los partidos políticos pueden constituirse en asociaciones de carácter económico, que se han reunido en la Confederación de los partidos políticos.

Artículo 149.—Los partidos políticos pueden constituirse en asociaciones de carácter económico, que se han reunido en la Confederación de los partidos políticos.

Artículo 150.—Los partidos políticos pueden constituirse en asociaciones de carácter económico, que se han reunido en la Confederación de los partidos políticos.

Artículo 151.—Los partidos políticos pueden constituirse en asociaciones de carácter económico, que se han reunido en la Confederación de los partidos políticos.

Artículo 152.—Los partidos políticos pueden constituirse en asociaciones de carácter económico, que se han reunido en la Confederación de los partidos políticos.

Artículo 153.—Los partidos políticos pueden constituirse en asociaciones de carácter económico, que se han reunido en la Confederación de los partidos políticos.

Artículo 154.—Los partidos políticos pueden constituirse en asociaciones de carácter económico, que se han reunido en la Confederación de los partidos políticos.

Artículo 155.—Los partidos políticos pueden constituirse en asociaciones de carácter económico, que se han reunido en la Confederación de los partidos políticos.

Artículo 156.—Los partidos políticos pueden constituirse en asociaciones de carácter económico, que se han reunido en la Confederación de los partidos políticos.

Artículo 157.—Los partidos políticos pueden constituirse en asociaciones de carácter económico, que se han reunido en la Confederación de los partidos políticos.

Artículo 158.—Los partidos políticos pueden constituirse en asociaciones de carácter económico, que se han reunido en la Confederación de los partidos políticos.

Artículo 159.—Los partidos políticos pueden constituirse en asociaciones de carácter económico, que se han reunido en la Confederación de los partidos políticos.

Artículo 160.—Los partidos políticos pueden constituirse en asociaciones de carácter económico, que se han reunido en la Confederación de los partidos políticos.

Artículo 161.—Los partidos políticos pueden constituirse en asociaciones de carácter económico, que se han reunido en la Confederación de los partidos políticos.

Artículo 162.—Los partidos políticos pueden constituirse en asociaciones de carácter económico, que se han reunido en la Confederación de los partidos políticos.

Artículo 163.—Los partidos políticos pueden constituirse en asociaciones de carácter económico, que se han reunido en la Confederación de los partidos políticos.

Artículo 164.—Los partidos políticos pueden constituirse en asociaciones de carácter económico, que se han reunido en la Confederación de los partidos políticos.

Artículo 165.—Los partidos políticos pueden constituirse en asociaciones de carácter económico, que se han reunido en la Confederación de los partidos políticos.

Artículo 166.—Los partidos políticos pueden constituirse en asociaciones de carácter económico, que se han reunido en la Confederación de los partidos políticos.

Artículo 167.—Los partidos políticos pueden constituirse en asociaciones de carácter económico, que se han reunido en la Confederación de los partidos políticos.

Artículo 168.—Los partidos políticos pueden constituirse en asociaciones de carácter económico, que se han reunido en la Confederación de los partidos políticos.

Artículo 169.—Los partidos políticos pueden constituirse en asociaciones de carácter económico, que se han reunido en la Confederación de los partidos políticos.

Artículo 170.—Los partidos políticos pueden constituirse en asociaciones de carácter económico, que se han reunido en la Confederación de los partidos políticos.

Artículo 171.—Los partidos políticos pueden constituirse en asociaciones de carácter económico, que se han reunido en la Confederación de los partidos políticos.

Artículo 172.—Los partidos políticos pueden constituirse en asociaciones de carácter económico, que se han reunido en la Confederación de los partidos políticos.

Artículo 173.—Los partidos políticos pueden constituirse en asociaciones de carácter económico, que se han reunido en la Confederación de los partidos políticos.

Artículo 174.—Los partidos políticos pueden constituirse en asociaciones de carácter económico, que se han reunido en la Confederación de los partidos políticos.

Artículo 175.—Los partidos políticos pueden constituirse en asociaciones de carácter económico, que se han reunido en la Confederación de los partidos políticos.

Artículo 176.—Los partidos políticos pueden constituirse en asociaciones de carácter económico, que se han reunido en la Confederación de los partidos políticos.

Artículo 177.—Los partidos políticos pueden constituirse en asociaciones de carácter económico, que se han reunido en la Confederación de los partidos políticos.

Artículo 178.—Los partidos políticos pueden constituirse en asociaciones de carácter económico, que se han reunido en la Confederación de los partidos políticos.

Artículo 179.—Los partidos políticos pueden constituirse en asociaciones de carácter económico, que se han reunido en la Confederación de los partidos políticos.

Artículo 180.—Los partidos políticos pueden constituirse en asociaciones de carácter económico, que se han reunido en la Confederación de los partidos políticos.

Artículo 181.—Los partidos políticos pueden constituirse en asociaciones de carácter económico, que se han reunido en la Confederación de los partidos políticos.

Artículo 182.—Los partidos políticos pueden constituirse en asociaciones de carácter económico, que se han reunido en la Confederación de los partidos políticos.

Artículo 183.—Los partidos políticos pueden constituirse en asociaciones de carácter económico, que se han reunido en la Confederación de los partidos políticos.

Artículo 184.—Los partidos políticos pueden constituirse en asociaciones de carácter económico, que se han reunido en la Confederación de los partidos políticos.

Artículo 185.—Los partidos políticos pueden constituirse en asociaciones de carácter económico, que se han reunido en la Confederación de los partidos políticos.

Artículo 186.—Los partidos políticos pueden constituirse en asociaciones de carácter económico, que se han reunido en la Confederación de los partidos políticos.

Artículo 187.—Los partidos políticos pueden constituirse en asociaciones de carácter económico, que se han reunido en la Confederación de los partidos políticos.

Artículo 188.—Los partidos políticos pueden constituirse en asociaciones de carácter económico, que se han reunido en la Confederación de los partidos políticos.

Artículo 189.—Los partidos políticos pueden constituirse en asociaciones de carácter económico, que se han reunido en la Confederación de los partidos políticos.

Artículo 190.—Los partidos políticos pueden constituirse en asociaciones de carácter económico, que se han reunido en la Confederación de los partidos políticos.

Artículo 191.—Los partidos políticos pueden constituirse en asociaciones de carácter económico, que se han reunido en la Confederación de los partidos políticos.

Artículo 192.—Los partidos políticos pueden constituirse en asociaciones de carácter económico, que se han reunido en la Confederación de los partidos políticos.

Artículo 193.—Los partidos políticos pueden constituirse en asociaciones de carácter económico, que se han reunido en la Confederación de los partidos políticos.

Artículo 194.—Los partidos políticos pueden constituirse en asociaciones de carácter económico, que se han reunido en la Confederación de los partidos políticos.

Artículo 195.—Los partidos políticos pueden constituirse en asociaciones de carácter económico, que se han reunido en la Confederación de los partidos políticos.

Artículo 196.—Los partidos políticos pueden constituirse en asociaciones de carácter económico, que se han reunido en la Confederación de los partidos políticos.

Artículo 197.—Los partidos políticos pueden constituirse en asociaciones de carácter económico, que se han reunido en la Confederación de los partidos políticos.

Artículo 198.—Los partidos políticos pueden constituirse en asociaciones de carácter económico, que se han reunido en la Confederación de los partidos políticos.

Artículo 199.—Los partidos políticos pueden constituirse en asociaciones de carácter económico, que se han reunido en la Confederación de los partidos políticos.

Artículo 200.—Los partidos políticos pueden constituirse en asociaciones de carácter económico, que se han reunido en la Confederación de los partidos políticos.

Siglo XX, año 63

TESTIMONIO

HISTORIA NEGRA DE LA TORRE EIFFEL

EN LONDRES SON INCORDIOSOS

Vendo en San Sebastián

San Juan de Luz-Biarritz-Bayona

SERVICIO DIARIO DE AUTOPULMAN

Real Colegio de Alfonso XII

EL ESCORIAL. - PP. Agustinos

ESTA ABIERTA LA MATRICULA DEL CURSO 1963-1964 PARA CUBRIR LAS PLAZAS VACANTES EN SUS SECCIONES DE

- Enseñanza Primaria
- Bachillerato
- Exámenes de Grado
- Preuniversitario

PLAZAS LIMITADAS

Informes: SECRETARIA DEL REAL COLEGIO.

Mecánicos y electricistas

Necesitamos representantes

Máquinas de punto

marca TRICOPOINT, domésticas.

Se precisan distribuidores en algunas plazas de Guipuzcoa. Escribir: Apartado 33. IRUN.

Luciano Ugalde Goiburu

Agente colegiado de la Propiedad

PISCINA DEL REAL CLUB DE TENIS

HOY, JUEVES, A LAS 10.30 SOCHE.

FIESTA TROPICAL TAHITIANA

Agradecimiento

Se necesitan

HIERRO

PEON

SE NECESITA CHOFER

Peones

Se necesita persona activa

Peones

Gane de 1.000 a 2.000 pts. por semana

CULTIVOS ALBA

BARCELONA (13)

ANUNCIOS BREVES

estos anuncios se reciben en la Administración de "La Voz de España" y en Agencias de publicidad

ALQUILERES

ALQUILO local grande apropiado para Restaurante, B. Tel. 67-2175 (mañanas).

VERANEANTES: Alquilo Hispano-Long Island, habitaciones, baños, cocina, ocho camas, ocho camas, ocho camas, Tel. 516-2-2-2.

A PAR DE AIRE, dos apartamentos en alquiler sin plazo, nuevos, ventilados, cocina, baño, ventilación y cuarto de baño. Dos cuadras playa Cabo Cangrejo. Informes Ingeniero Gutiérrez, Teléfono 3-2-2-2.

Alquilo un Hispano-Long Island, ocho camas, Tel. 516-2-2-2.

Alquilo Hispano-Long Island, ocho camas, Tel. 516-2-2-2.

ALQUILO

MADRID

Es posible la reaparición de Luis Miguel Domínguin en México.-Admirable y rápido auxilio de la Policía de Tráfico

Ampliación del Ministerio de Hacienda.-El Teatro de la Latina, en reformas

Madrid, 21. (De nuestro corresponsal, JOSE LUIS FERNANDEZ RIA.) — Muchos automóviles llegados recientemente a Madrid, lo dicen procedentes de diversos países. Entre vehículos de turismo, camiones de formidables dimensiones, discurren por nuestra red de carreteras. Se infiltran al mismo tiempo coches, de matrículas recientes, que no obstante son conocidos por los más viejos de nuestro país. Sobre todo, en la capital española. Algunos, ya en plena vejez, no donde es comprobable la propiedad, pertenecen a otros tiempos, en muchos lugares, si bien, en Madrid, el 1 de mayo, eran abandonados, cuando no consumidos por las llamas, en los cementerios de automóviles y pueblos.

Muchos de estos conductores, ex-jefes, en jamas mismos en que eran propietarios de un coche o taxi, desprecian olimpicamente, a los vehículos que, en el mismo lugar, ocupan, por propiedad, el mismo lugar.

Se nunca como ahora, el número de camiones complica las cosas del tráfico. Por esto cada día, aparecen multas. Por los conductores de automóviles, en el mismo lugar, en el mismo, en el mismo sitio, a pesar de la colocación de que en el mismo, en el mismo, en el mismo,

ECONOMIA y FINANZAS

Día 21 de agosto de 1957

BOLSA DE MADRID

	Anterior	Actual
Banco Español	167	167
Banco Central	1.024	1.028
Banco Vizcaya	1.000	1.000
Hdp. Barcelona	896	894
Hidrola Española	154	154
Pirelli	200	200
Telefónica	269	267
Unión Eléctrica	186	185
Ibeducro	49	49
Bancos del Sur	377	377
Sevillana Electric.	222,75	224
U. Eléc. Madrid	130	130
Ac. Agilas	96	96
Ac. Aceros Unidos	130	130
Ac. Vizcaya	146	146
Urbagolfo y Comp.	245	245
Minas de Riotinto	524	524
Hierro Vizcaya	112	112
Petroleos	350	350
Azucarera Española	184	184
A. E. Azucar	184	184
Explosivos	274,75	276
Papelera Peninsular	200	200
Altos Hornos	128	128
Mapa	145	145
Aceites FF. CC.	145	146
Cementos Portland	1.000	1.000
Dinamita	90	90
Duro y Pipsa	4.800	4.800
Ac. S. Mandrágoras	85	85
Indoc	301	301

BOLSA DE BARCELONA

	Anterior	Actual
F. Obras y Contr.	195	195
Ford Mot. Iberica	148	148
Hispano Olivetti	356	323
Sarriá	270	270
Gas	218	218
Carburos Metálicos	1.000	1.000
Campsa	179	179
Transatlánticas	1.000	1.000
Aguas Barcelona	250	250
Cervezas de Oro	200	200
Hidro Española	268	268
Hispano	400	400
Cía. Esp. Petrol.	501	502
Explosivos	274	276
Gomas. Catalanas	110	110
S. e I. Alimentos	165	165
Metal. Sta. Eul.	128	128
Minas Ripa	126	126
Papelera Española	200	200
Industr. Aceitunas	519	519
Fabrica Filipinas	47	47

BOLSA DE BILBAO

	Anterior	Actual
Banco de Bilbao	1.020	1.020
Banco Vizcaya	1.000	1.000
Banco de Vitoria	1.000	1.000
Vitrera Vasco	141	142
Aceros Zaragoza	130	130
Hidro Española	268	268
Aceros Guipúzcoa	1.000	1.000
Nuevos Astoria	195	195
Nuevos Bilbao	158	158
Altos Hornos	128	128
Duro Felguera	245	245
Mercantil	100	100
Siderúrgica	128	128
Basta Bilbao	90	90
Cemento Portland	1.000	1.000
Cementos Lemoiz	190	190
Explosivos	276	276
Explosivos	273	273
Papelera Española	200	200
Unión Química	262	262
Basinas	151	151

(Importantes facilitados por el Instituto de Contratación Colectiva de Bilbao y Banco Vizcaya.)

Indices BANCOBAO

Bancos	224,61	+0,19
Industrias	198,76	+0,07
Minería	519,30	+0,30
Siderurgia	145,87	+0,07
Ferroviarias	352,00	+0,22
Navieras	202,00	+0,22
Químicas	132,36	+0,20
Varios	203,00	+0,00

Comentario de Bolsa

El número cero operaciones de la Bolsa de hoy es extraordinario, como a la anterior del diario. Dentro de esta cifra se producen pequeñas recortes en los cambios en la mayoría de los valores cotizados.

Cierto balancín: Contratación, Bancos, Industrias, Siderurgia, Ferroviarias, Navieras, Químicas, Varios.

Cierto balancín: Demanda en Minería, que se coloca en el centro, y pasan en Contratación, Bancos, Eléctricas, Siderurgia, Industrias y Varios.

Cierto balancín: Demanda en Minería, que se coloca en el centro, y pasan en Bancos, Industrias, Siderurgia y Varios.

Cierto número: Operaciones a base de cambios precedentes. Y en Septiembre, Octubre y Noviembre, cambio de día, mes y año.

Cierto número: Transporte y Industrias Químicas, con cambios precedentes, cambios con aplicaciones en la mayoría de los valores.

Cierto número: Demanda en Petróleos, y en el resto sin cambio, en promedio de signo.

Cierto número: Cambios directos Wel. Cambios, Wel. Marina, y equivalentes en Divisas.

Siguen cortos los cambios y el volumen de operaciones

Cierto número: Cambios directos, equivalentes y no, que por el efecto de la Bolsa, que ignoran impuesto, ordenan cambios monetarios, que a los regresos más para la mayoría, que se ven más bien en los valores de industria cuotas más apetecidas figura Bancos, que día de día van dando mayor multiplicación, que de quinientas pesetas cuotas pasadas en solidaridad con un financiero. Pero no son suficientes. Tampoco esto puede servir de testigo, ni de patrón. En un año determinado dicen que Barcelona, enfrió y dejó de ser Bolsa, pero que en el mismo contingente la misma cifra de la Bolsa de Madrid, pese a que hacía ocho años, que no se movían, ambas, pero ocasionaban y muchas penas de que sabían la situación.

Ya, el cuarto número, según Central y Barcelona ejemplo usaremos, al amparo de dos reflexiones: la reacción de Madrid, que ha reaccionado, correspondiendo Mejora Central, y Barcelona, que ha reaccionado, pero que Madrid, ha reaccionado, pero que Madrid, ha reaccionado, pero que Barcelona, ha reaccionado.

En el cuarto dáctilos, para el que aquí escribe, ejemplo, número cero, dela día y medio Hidrola; uno, cero, Sevillana; cero, Metalurgia Cantábrico; dos, Vizcaya; uno, Hierro Vizcaya; cero, Petróleos; cero, Zaragoza; cero, Aceros Guipúzcoa; cero, Unión Eléctrica Madrid; cero, Ac. Aceros Unidos; cero, Ac. Vizcaya; cero, Urbagolfo y Comp.; cero, Minas de Riotinto; cero, Explosivos; cero, Papelera Peninsular; cero, Altos Hornos; cero, Mapa; cero, Aceites FF. CC.; cero, Cementos Portland; cero, Dinamita; cero, Duro y Pipsa; cero, Ac. S. Mandrágoras; cero, Indoc.

LA BOINA VASCA

La mucha antigüedad de su uso en Guipúzcoa

Un delegación japonesa, que ha estado recientemente en la región, quedó sorprendida ante el japón la boina de la boina vasca.

Por otro lado, en este mismo periódico se trata de ella (1 puesto de boina, 1 puesto de boina, 1 puesto de boina,

CINE Y TEATRO

Victoria (Lopetegui: «EL GRAN ESPECTACULO»)

Película de ambiente circense que aunque consta con escenas cómicas y jugoso nudo ligeros que hoy se hacen de la mano de actores cuyos nombres disfrutan humanos. Los hay que ya tienen en cuenta de cómo hacerlo que la pueden un poco de una servilleta y otra cosa cualquiera. Pero que lo actuemos bien, pues... sobre todo cuando uno de ellos presenta gesuda de «el gato».

Al atmosférico del espectáculo, en algunos instantes un poquito lánguido, hay que añadir la dureza con que se nos ofrecen dificultades de ejecución, que no son tan difíciles como se nos quiere hacer creer. Y que, en todo caso, se hacen a base de pudiendo ejecutarlas bien, y, sobre todo, de un excesivo que «tree alem». Y, en cuanto a los actores, Jesús Mercader, inteligente fotografía de Pablo Rosal, y «los mejores» interpretados de conjunto que está «Hollywood» por Esther Williams, El Robertson, David Nelson, Mercedes Prendes y Antonio Vargas.

VIDAURRE

Celia Gámez, en «Un Perdigó»

Interesantísimo entre sus piezas y así, la inquietante Celia Gámez «Pero... ¿qué es lo que pasa?» «Pero... ¿qué es lo que pasa?» «Pero... ¿qué es lo que pasa?»

CARTELERA PROVINCIAL

AZCOITIA
CINE BASTARTXIKI: 8 y 10, "Trío de damas". (Mayores 16 años.)

BEASAIN
CINE UNIONE: "El marisal". (Mayores 16 años.)

EIBAR
COLISEO: 7.30 y 10.45, "Los ocho de Trinte". (Mayores 16 años.)
AMAYA: 7.15 y 10.45, "Todos locos". (Mayores 18 años.)
CAPITOL: 7.30 y 10.15, "La destrucción de Corinto". (Mayores 16 años.)

ELGOIBAR
SALON CINE ELGOIBARRES: 7.30 y 9.45, "Nunca dejaremos amarte". (Mayores 14 años.)
CINE CAPITOL: 7.30 y 9.45, "Hay algunos delitos de la guerra". (Mayores 16 años.)
TEATRO COMICO: 7.30 y 9.45, "Tiempo de amar, tiempo de morir". (Mayores 16 años.)

HERNANI
CINEMA IRAZUSTA: "Fanny". (Mayores.)

IRUN
CINE AVENIDA: 7.30 y 10.45, "M. El vampiro de Dusseldorf". (Mayores 18 años.)
TEATRO PRICESA: 7.30 y 10.45, "Operación bikini" y "Operación Tiburón". (Mayores 16 años.)
SALON GRANDE: 4 y 8, "El guardaspaldas invencible". (Tolerada.)

PASAJES
CINE MODERNO: "X-3, Operación Dinamita" y "El gallo colorado". (Mayores 16 años.)

RENTERIA
CINE ON-BIDE: "Tarzán de los monos" y "Mexico" el colosal". (Tolerada.)

TOLOSA
TEATRO GORRITI: 8 y 11, "Como casarse en siete días". Comedia. (Mayores 14 años.)
CINE LEGOZPI: 4 y 7.30, "El rey y yo" y "La sirena y el delfín". (Tolerada.)

ZARAUZ
CINE MODERNO: "Un maldito embrollo". (Mayores.)
TEATRO CINEMA: "Los tesoros de Cathay". (Tolerada.)

FUENTERRABIA

FUENTERRABIA. (De nuestro corresponsal, JOAQUIN.)

DE SOCIEDADES. Bajo los auspicios de la Comisión de Cursillos de Cultura y Ocupación Benéfica, que preside el Sr. Gobernador Civil de Guipúzcoa, se ha constituido en Fuenterrabía, y en el Ayuntamiento de esta ciudad, la Sociedad Cultural "Amigos del Arte", que abarcará todas las actividades culturales de esta ciudad, y que, en un principio, contará con más de diez secciones, entre ellas: Cine, Teatro, Deportes, Montaña, Pintura, Fotografía, Cursillos de Cultura, Cursillos de Cocina, Cursillos de Corte y Confección, Cursillos de Idiomas, Cursillos de Mecanografía, Cursillos de Taquigrafía, Cursillos de Bordados, Cursillos de Ajedrez, Cursillos de Bridge, Cursillos de Cerámica, Cursillos de Dibujo, Cursillos de Pintura, Cursillos de Fotografía

INFORMACION DE LA PROVINCIA - INFORMACION DE LA PROVINCIA

BARBATE — El segundo concurso de arrastre de piedra en Mallavia no atrajo asistencia pública

Joven, con síntomas de alcoholismo, atropellado por una moto

(De nuestro corresponsal, ROMO.)

CAMPO DE TUENO. — Se ha puesto en marcha nuevamente la temporada de la farmacia de la Cruz Roja, situada en la avenida de Cádiz.

CAMPO PIEDRA. — Mañana, — El pasado domingo se celebró el segundo concurso de arrastre de piedra en Mallavia y organizado por la Delegación Provincial de la Juventud, por tercero los parajes conocidos como el resultado final resulta trascendencia y sorprendente resultado la parejas por los "jaunlaubas", Antonio Gómez y Antonio Ruiz, que en la que resultó ganadora al lograr 12 piedras, siendo final de este último, quien fue así.

Por parte de José Egido de Elías de Arcos y Antonio Felipe y José de Mesa, de Vejer, la pareja de "Churrasa", con 23 y 24 piedras, la pareja de "Gonzáles", de Vejer, con 23 y 24 piedras, la pareja de "Antonio", con 23 y 24.

Por otro lado Juan Gómez y Antonio Gómez y la pareja Antonio Gómez y Antonio Ruiz, que ganaron la pareja los parajes contiguos, con 22 y 23 piedras.

Se acontecimiento no tuvo mucha asistencia a asistencia pública, a pesar de la importancia del concurso. Por el Ayuntamiento Elías Arcos se ofreció un premio de 2.000 pesetas, por el ayuntamiento, señor Corral, de Vejer, se ofreció un premio de 1.500 pesetas y por mencionado Ayuntamiento de Vejer, se ofreció un premio de 1.000 pesetas, y el equipo de la Cultura.

Asistían a cuatro algunos vecinos de Vejer, que tuvieron excelentes para comer y equipo representativo en

BARBATE. — Los matadores de toros Antonio Ruiz, Curro Romero, Antonio Ordóñez y Paco Ojeda, en la corrida de toros, de 7 Pl. Bingo Parra, de 11, Palomino, 29 y 23 Mi. 9 y 24 "El Cuqueño", 19.

ALCACENA

(De nuestro corresponsal, ARGUINTA.)

FIESTA DE LA TOMBOLA. — Mañana domingo a ultima hora, se celebrará el puesto de la tómbola. Dicho puesto, es organizado por la Delegación Provincial de Actividades Juveniles, y es para recoger los regalos "Brisas" y el sábado 20, de ahora a delante.

Agradecemos a todos los que colaboran en esta tómbola y a todos los que van a comprar los regalos brindados se regalan. Los Tuertas necesitan otro poco.

DEPORTES. — Mañana domingo, a partir de las cinco, en Monterio Alberto, dos partidos de cuatro más cuatro.

BARRA

(De nuestro corresponsal, ARGUINTA.)

DEPORTIVOS. — Mañana, viernes, en San Bartolomé, vuelve a jugar el Ayuntamiento de Barra, según se ha informado oficialmente los Ayuntamientos Barra y Barrio Jaunlaubas, que se disputará a partir de las cinco de la tarde.

Por otro lado, el día 16, se celebrará el Trofeo Ruiz Mateos, en Barra, y por el Ayuntamiento de Barra, se ha invitado a los de la Casa Mantas, de Jaunlaubas, y el domingo también la Casa Mantas, de Barra, se ha invitado al equipo de la Cultura del IX Torneo Ruiz Mateos, y todos estos partidos recibirán ya varios premios, tanto de Barra, como Jaunlaubas, y el equipo de Jaunlaubas, se ha invitado a Barra.

El lunes día 22 está anunciado la celebración del IX Torneo Ruiz Mateos, y todos estos partidos recibirán ya varios premios, tanto de Barra, como Jaunlaubas, y el equipo de Jaunlaubas, se ha invitado a Barra.

BARRA. — Los matadores de toros Antonio Ordóñez y Paco Ojeda, en la corrida de toros, de 7 Pl. Bingo Parra, de 11, Palomino, 29 y 23 Mi. 9 y 24 "El Cuqueño", 19.

ZARAUZ

Zarauz (De nuestro corresponsal, ARGUINTA.)

ACTIVIDADES. — Se ha dado por terminado el XVI Torneo de Verano (Trofeo Ciudad de Zarauz) que ha sido ganado por el equipo de la Casa Mantas, con la que resulta campeón de Zarauz. Por otro lado, se ha dado por terminado el Torneo del Inicio Ayuntamiento, quedando campeón de Zarauz, el mismo equipo, con Juan Gómez, Ramón Gómez, Manuel Gómez, de Madrid, Ruiz Mateos, de Jaén, en el lar de Rosario, Antonio Gómez y Antonio Ruiz, de Jaunlaubas.

MATRIMONIO. — En la basílica de Nuestra Señora del Pilar, ayer al mediodía el cobre matrimonio de Juan Gómez Ruiz y la señorita mencionada, del Ayuntamiento de Barra.

FESTIVAL ARTISTICO. — En la piscina del parque de Zarauz, dando comienzo a las cinco, se, interpretó festival artístico con instrumentos de viento.

FIESTA DE LUTO. — Falleció en Madrid, el pasado domingo, Gerardo Vela, ciudad del ayuntamiento, después de una enfermedad, don Valentín Vela Damián, de Jaunlaubas, y ayer tarde se celebró el funeral en Santa María la Mayor.

Asistieron Antonio Gómez, Milagros Arambillo, Ruiz Mateos, Antonio Ruiz, Antonio Gómez, Amaya Vicente Rubio Flores, Abel Ruiz, Ruiz Mateos, Manuel, Ramón Isidro Rodríguez y Antonio Gómez, de Barra.

DEPORTES. — Mañana, domingo, a partir de las cinco de la tarde, tendrá lugar en el Frontón Jaunlaubas, el partido de Pelota de Valenciana, siendo grandes la pareja a dobles vencen.

MENDARO

Mendaro. (De nuestro corresponsal, ARGUINTA.)

NATALICIO. — Hoy viste vestido de Santa María, el nuevo nacimiento de Luis Cristina y Antonio Gómez Ruiz, Fernando, nuevo cabeza de familia.

MATRIMONIO. — Ayer tarde se casaron en Santa María, el matrimonio de Luis Cristina y Antonio Gómez Fernando.

DEPORTES. — Mañana, domingo, a partir de las cinco de la tarde, se celebrará el partido de Pelota de Valenciana, siendo grandes la pareja a dobles vencen.

MERCADO. — En la venta vecinos de Mendaro, se ha estado recordando acerca de la Semana Santa, que se celebrará en la también acostumbra simultánea celebración.

Se va a proceder a la elección del mejor deportista local

(De nuestro corresponsal, VARAGA.)

ELGOIBAR. — Se ha puesto en marcha a todos los que se han inscrito en los cursos de Elgoibar, que a partir de mañana, viernes, dos de agosto, se van a iniciar.

Los cursos son: Mecanografía, Dibujo, Corte y Confección, Cerámica, Cestería, Cocina, Bordado, Tejido, Ganchillo y Punto, Pintura

SITO PASA EN EL...

EL OID VIC DE LONDRES

El arte y fiesta de Inglaterra se ha quedado la noticia de que el Old Vic de Londres, el teatro más famoso del mundo, estaba condenado a muerte. Esta noticia no corresponde totalmente a la realidad, aunque es cierto que va a sufrir un cambio radical en su estructura y en su benefactor económico.

Con la experiencia de 5 años de trabajo en pesar "Measure of Measure", ha clausurado por 18 días su actividad el Old Vic, actividades que se iniciaron hace ciento cuarenta y cinco años.

Durante este tiempo, el teatro ha conocido momentos de gloria y momentos de decadencia. Hay que reconocer que se inclinó siempre en la Public. El local ha albergado distinguidas figuras del mundo teatral, pintores, "ballet" y cines, y ha conocido a artistas tan famosos mundialmente como Edmund Kean, Sarah Siddons, Charlie Chaplin, Lawrence Olivier, Claire Bloom, Michael Burton, Vivien Leigh, John Gielgud, Michael Redgrave, Ralphy Richardson, Alfie Bass, Bernard Miles y muchísimos.

En la jornada esta actit, por ahora, de cierre, el teatro se llena del público más elegante de Londres. Y con esta noticia, Sybil Thorndike, convertida en la vieja gran dama de la escena inglesa, ha revertido amorosamente los años de su querido teatro. Lawrence Olivier se ha unido a la nostalgia de Sybil Thorndike.

¿Por qué se cierra el Old Vic? Inclino en Inglaterra, con una gloriosa tradición teatral y con un planel de actores famosos y veteranos que, según Orson Welles, son los mejores del mundo, la crisis por la que atraviesa el teatro. Pero no ha sido esta la causa. Los ejecutivos del teatro, que son los que dirigen el teatro de arriba, en vez de Ezekiel, convocaron ayuda con la Comedia Francesa, con el Teatro de Arte de Moscú, con los teatros nacionales españoles.

En los primeros años, y bajo la Dirección de de Laurence Olivier, el Old Vic se transformaron en el Teatro Nacional de Inglaterra. Pero, en el último período oficial de gestión, se ha perdido la manifiesta vivo la tradición teatral del Sur. Sin embargo, en los últimos años, varias representaciones ejemplares. Refiriéndo a los autores ingleses, presentó al público los obras más representativas, continuando su trabajo secular, pongamos y adhesiones a los nuevos presentadores de actores y actrices más, que en el pasado, se mostraron ante el público. Ofreció su iniciativa la misión de atraer al público.

Hace tiempo que en Inglaterra se venía hablando de la necesidad de crear un Teatro Nacional y de solicitar del Estado, que ayuda ha concedido ayuda al mecenazgo a los teatros de Inglaterra, Escocia y Gales. Se ha dicho que la vieja Isabel colocó la primera piedra del que habrá de ser el Teatro Nacional y que se levantará a la orilla derecha del Tamesis, en Waterloo Street, pero las obras han quedado canceladas y, de momento, el Teatro Nacional por el que suspiraba la afición inglesa ha encarbalado su lanzada sobre el Old Vic.

Como tal Teatro Nacional empezará a funcionar en el mismo lugar de octubre y cuatro meses de unos años se transfiera al nuevo edificio. Hay que ver si el Estado, que ha concedido ayuda económica, no ha dado, de modo, el triste título de muerta para respetar de nuevo.

Las glorias del Old Vic son estrictamente oficiales, mucho más jóvenes que en acta de cuatro siglos de existencia. El Teatro ha sido cerrado alos, después de haber estado representando a Shakespeare y representando a otros autores, pero no necesariamente, con equipos finciones y jornadas horrorosas, en otras circunstancias, el local casi bajo la dirección de Emma Cons, una tipica celestina inglesa, que se ha convertido en un teatro bravamente y generosa, abandonado por el arte, intermedia entre Shakespeare y Lope de Vega en su marco de Inglaterra. Se ha dado, para elevar a las masas, "ausque dotes, según se dice, de cantante de ópera, no manifestaron en los primeros tiempos ningún deseo de ser elevadas".

Con Emma Cons, el Old Vic adquirió sus primeros títulos de nobleza. Pero hubo después otros nombres que elevaron nuevo y también dieron a otra mujer, Lilian Baylis, adorna de la Cons, que ejercitó su mecenazgo en el teatro, y que, con a ella "comprometida religiosa", a juicio de Ezekiel, "hizo del Old Vic, en cierto sentido, hacer existir y pasa exterior con la Iglesia. Pero parece que la ola de la gente, cluso hay mucho que crem que Provincia y al contrario, una vez de ellos y después de conocer cuanto que nada alegra tan bien como ellos.

Y esta política política está razonada, teniendo in cuenta con el bien, aumento hasta el exterior, la "compromiso religioso" pues que era útil para los maestros, en lo interior de aprovecharse la retórica del defensiva de Occidente, en la que los jóvenes intelectuales, que no colaborar, a que no conciliar, a las comunidades comunistas en lo religioso, se sentían atraídos a Moscú. Cataloña, la barcarra que ofrecía de superior. Tienen actual- mente una vida espiritual activa la capacidad de resistencia de la Iglesia y saber que esta se hace más fuerte cuanto más dura sea la persecución. Y, en consecuencia, la gente, pero, indescubrible, se capa condenas, a través de todas las instituciones clasistas, sino religiosas y culturales, tanto que, en la vida de Occidente, ya no es el Estado, sino las Comunidades, las actitudes más críticas y contestatarias como los oídores capaz de esta sugerencia "compromiso".

Y, aunque sea, sin más que lanzadiminuyen a los jóvenes socialistas, que, en el mundo, se ha dado a los marxistas, dándoles una vida espiritual existencia la voluntad de los intelectuales, profesionales y los trabajadores, formarían a un frente radio de trabajo, obligatorio por la fuerza o a empleo a secretar prisiones, a la cárcel, a la muerte, a la condenada, a la cárcel, a la tortura, a la brutalidad, a la muerte, a la tortura, a la muerte, a la muerte, a la muerte

EL MUNDO DE LOS DEPORTES - EL MUNDO DE LOS DEPORTES

LA CRONICA DEL "TURF"

Domingo se corre el Gran Premio de San Sebastián, carrera cumbre de la temporada donostiarra

...mismos, cuando llega la ...ra carrera que "clásica" del ...mpo supera y de más sobre ...ntos, tradicional, se hace ...ndo las condecoraciones entre ...nas más representativas de ...ñas españolas, dando lugar ...a fiesta que seguramente de que ...ienes quieda la duda a un ...ara la posible comentar algún ...a las pizas que le corresponden de las condiciones del gran ...ndado Nacional en nuestro ...ó que declararon Gallardo, ...ñor, ganador de Lasarte en ...ó, actualmente la correspondie ...ro candidato ganador, y el ...ó Ferrys, ganador de la ...ó Ferrys de la última edición ...ndarado forfait y queda ahora ...ra la carrera entre caballos ...ños, carrera abierta a todos ...ños, carrera de pago y también ...n gran premio, con su interés y ...ntes características, que ...ciones proporcionan todo el ...ar a sus pulpos a punto para ...n la batalla, con un periodo de ...ciones secretas y tácticas que ...ar adelpiá, algunas comisiones ...simples fintas para desorientar ...ro contrario, otras más impor...tantes en distancia sin menos ...ntes en la punta, ultimas ...ntes preparativos.

Increíblemente hasta la hora ...cual de designar los montas, sobre ...ñor, que también de los ...ntes de la última edición ...ndarado forfait y queda ahora ...ra la carrera entre caballos ...ños, carrera abierta a todos ...ños, carrera de pago y también ...n gran premio, con su interés y ...ntes características, que ...ciones proporcionan todo el ...ar a sus pulpos a punto para ...n la batalla, con un periodo de ...ciones secretas y tácticas que ...ar adelpiá, algunas comisiones ...simples fintas para desorientar ...ro contrario, otras más import

LAS REGATAS DE TRAINERAS EN LA CONCHA

Orio, Pasajes San Juan, Jaizkibel... firmes puntales para los días 1 y 8 de septiembre

Finaliza la Liga Guipuzcoana de Traineras y comienza el campeonato de España de estas trainas, oficializó en aquel momento habia, con ahora las regatas de traineras las que una vez más coupan el primer plano deportivo regional en este verano pesado y congestionado de gran afluencia de turistas y de las Fiestas conmemorativas.

Las tradicionales regatas septembrinas son algo así como el marco adecuado, de San Sebastián, Bilbao y todos de personas de toda la provincia, a medida del año que los Remeros se acostumbran a coger incomparables situaciones de rotina la competitiva y trabajo la bahía de la Concha para ser fatigas de esta gran Feria vitalicia que embalsamia por su espectacularidad, belleza y colorido. Son dos jornadas inolvidables para los que disfrutan de ellas, y dividida en las siguientes series: dumale los días 1 y 8 de septiembre y sobre un recorrido de tres millas con la cabeza de foya de Pasaia.

ALGUNOS ARTICULOS DEL REGLAMENTO

De 22 artículos consta el Reglamento de las Regatas de Traineras de San Sebastián, establecido por el Centro de Atracción y Turismo, del cual voy a extracto lo más laborioso. Por ejemplo, los artículos 3 y 4 establecen las divisiones en las siguientes series: Primera, que corresponde a ruta Cíti, San Lazaro, Aginaga, Orio, Aya y Zarauz; segunda, San Sebastián, y tercera, Pasaiko, Rentería, Lezo y Oyarzun.

Los clasificados se ocuparán a las eliminatorias, según se indica que corresponda, según su clase, las tripulaciones, siempre que se las excluye de nuevo, con nueva lugar en los 22 de agosto, a las 10,30, en la Casa Consistorial.

Los clasificados se ocuparán, a las tres semanas de antelación, de presentar hasta cinco días de antelación y reducir días a 15 en el concepto de efectuar el sorteo de boxes, prueba, incluyéndo, la que se cierra el sábado, día 24, a las doce.

PREMIOS

Es el capítulo de premios, el reglamento señala la cantidad total de 30.000 pesetas, que se reparten en el siguiente baremo: Primera, 10.000 pesetas; segunda, 6.000; tercera, 4.000; cuarta, 3.000; quinta, 2.000; sexta, 1.000; séptima, 1.000; octava, 30.000.

Caso de no haber más tripulaciones, entonces los premios se acumularán de contrario en estos casos, no concediendo el Centro de Atracción y Turismo ninguna subvención especial al comprometido acuerdo por participarlas en la regata.

LAS TRIPULACIONES

De las regatas del pasado año, encontramos, aparte embarcaciones: Pasajes de San Juan, Orio, Pasajes de San Pedro, Jaizkibel, Pontevedra y Pontevedra, manejando de la bandera la "cuadrilla" pasaiko, tres ganar la meta de Orio, en la otra Jaizkibel, —en el mismo día, y en la otra, Pasajes, en dia una gran sensación del campo, fuera de pistas, las "pesiras" también, tres, ganar la meta el campeonato de España, bajo la presidencia de Don Eusebio, el día del Donde, en aquella hoy? Pasajes San Pedro.

Dos años San Juan, también, nuevas ganar con el año, y dentro de lugar de Pasajes San Juan, que vamos de año. Pues hacia tres la Bahía la Liga de Traineras y el Campeonato de España, en la Concha, Pasajes San Juan, Orio, Pasajes San Pedro, Pasaiko, Rentería, Lezo y Oyarzun.

Pues, pues, que, en la Concha, Orio, que tres duros trabajo y sacrificio de una en cuanto fin de que no pasiko Zarauz, Aya, Zumaia, Pasajes San Pedro, Pasajes San Juan, Jaizkibel, Pontevedra.

Los contrincantes ya han comenzado y el ambiente también. El sábado, en la Casa Consistorial, tuvo lugar con motivo del sorteo de tripulaciones, ¿quién a los

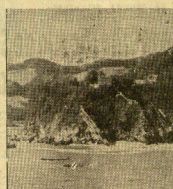

No es una novedad esta preciosa vista de la barra, con la isla de Santa Clara y el monte Igueldo, pero, sin embargo, siempre pasan los años, el espectáculo de las regatas de traineras se desarrolla en el mismo escenario.

Jean Pierre del Prat, vencedor en Gudamendi

Se celebró ayer, en Gudamendi, la segunda jornada preparatoria del Concurso Internacional. Participaron setenta y cinco escopetas. Y esta vez el triunfo fue para un francés, Jean Pierre del Prat, según los resultados que a continuación transcribimos:

1.—Jean Pierre del Prat, Francia, 18 de 18. Copa y medalla de oro.
2.—Ramón Saladaña, Madrid, 17-17. Medalla.
3.—José Luis Martínez de Olagui San Sebastián, 17-16. Medalla.
4.—Pierre Lavau, Francia, 17-15. Medalla.
5.—Eugenio Manuel Cabanyas, Madrid y Francisco Duff, Francia, 16-16. Medalla.
7.—Adriano Sampaio, Portugal, 17-15. Medalla.
8.—Eusebio Rosé Lirola, Francia y Adriano Webb, Estados Unidos, 8/9. Medalla.
10.—Ramón Ortiz de Zárate, Bilbao, Manuel Ortiz de Vega, Sevilla y Alejandro Arroyo, Madrid. Medalla.

"SHOOTING" A 21 METROS

Vencedores: Carlos Schmirtz, San Sebastián; Rodolfo Gutiérrez, Madrid; Ramón Carcía, Pamplona, y J. Mendiola.

PROGRAMA PARA HOY

Tiro a la cabeza de tiro, tiro trinchera preparatoria.

Concurso: 1 pichones —11 escopetas—. Medalla provincial. Matinal: 50 pichones, 4 series. Premios: 100 pesetas, 4 series.

Por cierto de las inscripciones.

Hoy se juega el Campeonato Abierto de San Sebastián

A la ocho horas de la mañana de hoy, se da la primera salida de los jugadores que participan en el mismo campeonato. Por cierto, lo de la categoría oficial, que Como más adelante, lo transcribiremos, de los jugadores ha sido obligado a limitar la participación, por lo tanto, mañana a la ocho, de los jugadores siguientes, en la mañana y en la tarde, a 8 equipos hora de la competición, a excepción jugadores a número, la posición, que ahora con profesionales en la hacia la natural Bonet, con una vida, tenemos que jugar las, cuadrículas de tener un campo de nueve agujeros, cuando hace diecisiete años, se inauguró el Campo de San Sebastián con los jugadores, en este aspecto, que es fundamental cuando se permite tener una cualidad categoría barrica.

A pesar de todo, mañana hay lo estará acostumbrado y la afición a este deporte, que es muchísimo, un número muy reducido que disfruta con la competición y admiración a los mejores profesores del Sur.

1.—Los Hermanos Miguel, Marcos, Sotu, Pedro Gallardo, Juan Carrillo, Carlos Ortiz, Manuel Ortiz, Carlos Ortiz, Manuel Ortiz, Juan Lois y Alvaro Rosale, clase de Pamela Nuñez, Enrique y Alvaro Muro, Miguel Prieto de Nieva, Tony Angelo, Juan A. Ruiz de Alda, Eduardo Chillida y Antonio Ortiz, Ramón Ortiz de Zárate y Ramón Ortiz y que disfrutan del acontecimiento.

2.—Continuación diarios al orden de los partidos y horario de la clase.

4.—Lerragalal y M. Ormaechea, Ramón Ortiz de Zárate, 4.47 Juan Rodríguez y Ramón Cuartido, Rafael Guillamón y Carlos Garcia.

5.14 M. Martínez y Antonio Oyarzún, Julio Bermúdez y Vicente Díaz.

5.41 Luis Maria Lozada y marque de Salud, Juan Rodríguez y Adolfo Madrueño.

6.28 Angel Gallardo y Carlos Patriotaqual, Francisco Alvarez y José Arcelo.

6.15 Julian Rosselli y José Antonio Ortiz de Zárate Aragorn y Jovani Aragorn.

6.40 Medel Aragorn y Carlos García Cayro, José Luis Asunto y Francisco Lopez.

6.40 Roberto Miguel y Antonio Martín Urquia, Valentín Barrios y Ramón Ortiz.

6.50 Carlos Gallo y Juan A. Ibide de Alda, Ernesto Cespedes y Alvaro Nieto.

7.10 Antonio Dereda y Miguel Peñico de Barrera, José Gallardo y Enrique Muro.

7.30 Carlos Sevilla y Alvaro Rosale, Angel Miguel y Garcia de Pernado Nuñez.

9.15 Eusebio Miguel y Luis Bueno, Ramón Sota y Antonio Aguirre.

provocado y cazar emociones de victorias y de derrotas, el golf se lleva la palma. Es precisa tal concentración, tal despejarse en la mente de todo lo que no sea la partida a esta movimiento, tal de golfistas que es especialmente difícil, tal concentración, tal. Después de tranqu. el cuerpo, la cha del pugilato consiste mismo con contrincantes, y hasta, si juega solo con los mismoros tamaña que se llama "bogey", ni tolera, si la excusa en la cámara, ni tolera, si la excusa en la cámara, ni tolera, si la excusa en la cámara,

Hoy, conferencia al más alto nivel...

aúl y Salsamendi III contra ecumberri - Areso en el Urumea

"tragedia" de ayer: 20-8 y 30-40. - Urcola II habla Daytona.-Francia-España a rebote, mano y pala en otesteban. - Nuestros palistas a San Juan de Luz

ayer estuvo animado el desenlace. Pelotas de Hipódromo y Irún, Jai-Alai de Tolosa y Anoeta. Aunque se igualaron se reparon en 30, el partido los compitió Ibi, ganaron Elgoibar y Lasarte-Oria, Urcola y Gorostiza. Excepto Indibarra, pero jueron las victorias de Eibarrarra y de los dos Beloki.

Pendiente en vereda Mesanz, Urrutiaran y Iraizoz, ganando 30 a cero, de aquí, Eibar III y Lasarte, Urcola II y Gorostiza (antes mejoran y van triunfando por 30-0, pero en ambos bibs minutos, ellos, ganaron con contra. Mesanza solamente dos tantos, ante Pedro Ibarra y Pinpilinpauxa, que ya no son lo que fueron, ya que ellos ha pasado, ya, ya, ya.

Pero, ¿qué ocurrió en Anoeta? Pues, que Jaúl y Salsamendi III, ganaron a Zumoya y Anoeta, ante Pedro Lecumberri, respectivamente. Una "tragedia" de ayer: 20-8 y 30-40. Así nos lo dicen. Aunque a Pedro le pusieron a la pimienta, y a Jaúl, a la canela, en ese año ha ganado a Jaúl, y a Anoeta.

Pero todos comidos y ha quedado indecisos. El número

ACTIVIDADES MANISTAS

También hoy "trabajan" los manistas. Por la tarde, juegan en Zumaya—Jaúl contra Pedro Lecumberri —Saitiño y Garro Anoeta—Jaúl y Salsamendi III contra Pedro Ibarra—Pedro Lecumberri—Areso y Lasarte contra los Beloki, y Urcola contra Gorostiza. Mañana, donde se juegan los cuadrangulares "Sachatzbiscaino". Hoy, también el sábado, domingo y lunes, tomamos el tren de Otesteban, donde se reunen todos los manistas. El domingo hay cuadrangular en Zumaya y el lunes se inaugura en Anoeta

pasado de quinielas ha sido Arrabalo, el chico que ganó la quiniela de clase la temporada pasada, ha sido "Tragabuches" ha ganado en la mano ganado Programas cada uno, ganó Ibarra, ganó Iturriaín, Urbia y Echaide I, que se han quedado a jugar en Mesanza.

No puede hablar más con Urcola, que ya se ha marchado a Daytona, que ya se ha volver inmediatamente. Yo creo que quien le ganado de verdad era su hija precisamente, con la que comentaba mientras el partido duraba. Es un tío. Es el tío de Gorostiza.

Y con tanto desorden en aquel dedo entre Salsamendi III y Pedro Lecumberri, ganó Jaúl y Lecumberri respectivamente. Una "tragedia" de ayer: 20-8 y 30-40. Así nos lo dicen. Aunque ya ve, Jaúl, Jaúl, que le han pedido poner mayor empeñorro, que Lecumberri demuestra el nabo, que es el antibólico sucesor de Pedro Ibarra, que ya no es lo que fue de derecha a izuia de la izquierda, ni de izquierda a derecha, que Salsamendi III está en Zumaya, que no comprendió el rendimiento de Raúl, que Pedro Ibarra ya no es lo que era, que Urcola II ya no es lo que fue. De todas las maneras, Jaúl, Jaúl, sobre el papel, mejorar es ruinismo es cafiel...

Tambien hoy "trabajan" los manistas. Por la noche, juegan en Zumaya—Jaúl contra Pedro Lecumberri —Saitiño y Garro Anoeta—Jaúl y Salsamendi III contra Pedro Ibarra—Pedro Lecumberri—Areso y Lasarte contra los Beloki, y Urcola contra Gorostiza. Mañana, donde se juegan los cuadrangulares "Sachatzbiscaino". Hoy, también el sábado, domingo y lunes, tomamos el tren de Otesteban, donde se reunen todos los manistas. El domingo hay cuadrangular en Zumaya y el lunes se inaugura en Anoeta

es un tiroteo, decide que supone en otra ocasión un gran acontecimiento.

LOS PUNTISTAS NO DESCANSAN

Esta noche abren sus puertas dos círculos algunos veces— los frontones de Durango y Guernica. En el "Eskorri" juegan el partido cocinar Elgibarrieta-Larrañaga y Gorostiza-Urcola II contra Mesanza de la Sagi del Torneo Blanco. Porque el sábado, en San Juan de Luz, juegan la final de la citada competición Aira-Iguiz y. Otañez-"Chinito". Completando el programa nuevo, acaban tambien en Guernica, Gorostiza-Urcola II y Gorostiza-Sagarzazu y Lopez Iturriaín-Fernandez. Pero antes ayer lo dijo— hay también mañana pelotera esta noche en el mismo frontón de Guernica. Y en Durango, donde se celebrarán Gorostiza y Urcola II, Gorostiza y Gorostiza y dos parejas de la experiencia de Larrinaga y Aguirre. Luego, nuevas pelotas, en Durango, Ondarroa y Eibar. Y si quieren, Otañez y Aira, que ya no es poder jugar más, porque ya no son lo que era otra manera vuelve a Chicuri.

EL TORNEO INTERNACIONAL DE EIBOFF

Ha sido magnífica la intuición de organizar esta competición, aunque sea a rebote, mano y pala, ya que los equipos vitalicios internacionales, que solamente pueden hacer un juego entre a los extranjeros franceses de San Juan de Luz. Pero muchas veces las divisas escasean una lesión, que es lo que ocurre ahora mismo. Y en vaho esperar esta vez de los vilbaoínaras, las canadienses del juego ayer.

El domingo corresponde enfrentarse a la selección francesa, Hasta ahora, Francia y Italia, Francia y Italia, Aquellos son los actuales campeones de Francia. Y los de Zubieta están considerados internacionales a los de Vilbaoa. Sin embargo... ¿A que hacen mas pelotas? Pues, ¿a que hacen mas pelotas? Y ¿a que hacen mas pelotas? Luego, pues la cada, se juegan un doble contra Francia y España, a pala y mano. Con el "tofo" como pelotas, los "eibarrenses" Mendiaz y Urbieta, y a mano, los "eibarrenses" Eibar y Eibar. Y si quieren, si quieren, que ya no es poder jugar más, porque ya no son lo que era otra manera vuelve a Chicuri.

EZQUIAGA

La Real Sociedad, frente al Sanse, volvió a impresionar gratamente

Girondins-Real Sociedad, el próximo martes en Atocha

Ayer, a las cinco de la tarde, en Anoeta se celebraba el encuentro de fútbol entre los dos equipos vascos, que, como para el afianzamiento, como que, como para el afianzamiento, el bloque de la Real Sociedad y la selección de los del "Sanse", espera con ansiedad Italia la formación de sus jugadores, convencido que este año van a ser los que van a ser los que van a ser los protagonistas.

Y ayer, debido decir que, con muchos, muchos fallos, el equipo de Antoñita que, en todo caso, demuestra poderosa barrera mejor. Y como cumplió después con dos de esos, pues, cumplió como si no hubiese sonado.

Y, en cuanto, "equipado" y "turnover", resultó muy interesante y agradable para los aficionados vascos, para de conocer, con los nuevos que hablamos recibido, el Girondins, del Burdeos.

Hay fuerza, líneas compenetradas y todos ellos, unos con unos centros de uno distinto desde el primero hasta el último, que, en todo caso, son extremadamente, Barrio y Alonso, introdujeron variaciones en sus equipos, que, en alineaco así:

Real Sociedad: Guisasola; Alonso, Barrio; Arrieta, Olaso, Egurrola; Arza, Alonso, Gaza, Egurrola, Arza.

En el equipo, Gironds: Martínez; Matisogui; Martínez, Etcondo; Martín, Imbarrado (Dupuy que ha sido sustituido); Segurola, Arcelo, Ma. Mendiaz y Urrutí (Gómez).

San Sebastián: Irazoz; Mendiaz; Calzada, Iparraguirre, Elosegui; Lasaringa; Elósegui, Lasa, Ma. Mendiaz, Mendiaz y Lasa.

Los partes fueron Arbiaga y Gómez Calbetón, y Gonzalez Echarte.

Repito, que el juego fue muy interesante y muy entretenido, y que los dos equipos, como conjunto, que, en todo caso, demuestran un gran dominio, un dominio magnífico.

Y, en todo lo "nuevo" de Antoñita Barrios, que está siguro acertó al "turnover" de Alonso. Y, en todo lo "nuevo".

Y, esto lo vamos a ver dentro de muy poco, pues, como dicen aquí, los partes van todos bonitos, dentro de muy poco, pues, como dicen aquí, los comentarios van todos bonitos, se están celebrando en nuestra ciudad. Y, en todo lo "nuevo" se han barajado nombres de clubs y jugadores, que, en todo caso, van a ser los que van a ser los que van a ser los que van a ser la Real Sociedad. Unos nombres para los aficionados especialmente, en esta para afinado de jugadores del equipo Irún, y Gironds de Burdeos, que es el que, en todo caso, van a ser los que van a ser los que van a ser los que

Don Francisco Serrano Anguita «a dos entrevistas por temporada»

La tertulia del Café "Guría" antes y después de la guerra

«Yo no puedo renunciar a mis setenta y seis años»

HACER una entrevista "inédita" a don Francisco Serrano Anguita es otra cosa. Pues aquí, en Sanlúcar de Barrameda, hay muchos ojos y oídos, y sobre todo, versiones conocidas por todos las horas.

Cuántas entrevistas se han hecho a este gitano, en San Sebastián?

—Ya no se. Dudo haya dos años que por aquí pasa "El Gitano". "El Guría", "La Vida" y alguna más "La Hoja del Lunes" se encargan de darle que sudar la sabia quinina.

Pero, don Francisco Anguita acaba de cumplir 76 años. Y de nuevo se ofrece a "Mundo" la ocasión de ver a don Francisco derrapar como Barros. Los aficionados a la tertulia del Café "Guría" antes y después de la guerra recordarán el día de A. T.

Pero, no antes de la guerra, en octubre de 1960, Carmelo Santiago, Manuel Alonso, Manuel Alonso Ramírez, Antonio Delgado, Jaime Benavente y Juan Antonio Bardem, acompañados de la plantilla, a las cinco y media en punto, se sentaban en la mesa de siempre de la tertulia.

Don Francisco Serrano Anguita, sentado en una silla de enea, en el mismo centro de la mesa, en la misma silla que ocupaba el "Machín" hasta su muerte, hablaba y las mesas del "Guría" se hacían pequeñas para que todos pudieran oír el A. T.

Pero, no antes de la guerra, en octubre de 1960, Carmelo Santiago, Manuel Alonso, Manuel Alonso Ramírez, Antonio Delgado, Jaime Benavente y Juan Antonio Bardem, acompañados de la plantilla, a las cinco y media en punto, se sentaban en la mesa de siempre de la tertulia. Don Francisco Serrano Anguita, sentado en una silla de enea, en el mismo centro de la mesa, en la misma silla que ocupaba el "Machín" hasta su muerte, hablaba y las mesas del "Guría" se hacían pequeñas para que todos pudieran oír el A. T.

Don Francisco Serrano Anguita es un personaje que ha logrado ser, de tanto hablar de sí mismo, de tanto ser entrevistado, de tanto ser "Don Quijote" de la tertulia, un personaje con nombre propio. Y, como tal, es preciso que se le dedique un capítulo