Depósito Legal — Año XXII — Núm. 6.794

LA VOZ DE ESPAÑA

POR DIOS, POR ESPAÑA Y POR FRANCO

Sábado, 23 de agosto de 1958

REDACCION, ADMINISTRACION Y TALLERES: SAN MARCIAL, 9 Y 11. — PRECIO, 1'50 PTAS.

TELEFONOS: Dirección — — — — 7-85-41 Redacción — — — — 1-73-00 y 1-73-03 Administración — — — 1-00-34

Resumen del progreso industrial de España

...NTE CONFERENCIA DE UN ...ICO ESPAÑOL EN BRUSELAS

...ueiros dólares es ...cabo un programa ...ubierta las 1.2.0.000 ...adas anuales

...ma 22. — El Ingeniero Jefe, de la provincia de Ba... Don Ignacio Sanchez... ha dado una conferencia en... la Real Sociedad Económica... Industriales.

...a resumen del progreso ...ta España y de su ac... ...ta en la producción ...ía de combustibles. Dijo que... ...ta de hulla ascendió... ...ta de 20.000 millones ...ta en 1957 y 2.000 trac...

...ha dicho que en los años ...ientos se ha conseguido ...ar rebasada la cifra de ...ta millones anuales ...ta hulla siderurgica más ...ta de 10.000 millones ...ta de 10.000 millones.

...ar Salamba hizo un ba... ...ta las realizaciones en ...ma de comunicación en ...ía ferroviaria y por ca... ...ta 1956 cifra de ...ta 1956 se ejecutó con... ...ta por el numeroso po... ...ta ...ía.

FIESTAS DE BENICARLO

La señorita Maria del Pilar Colón de Carvajal, nieta de los Duques de Veragua y de los Marqueses de Berlanga, que ha sido designada Reina de las Fiestas Mayores de Benicarló, que ayer comenzaron, y durarán hasta el 31 del mes actual.

(FOTO CCOA)

Inglaterra se une al ofrecimiento yanqui

ESTARIA IGUALMENTE DECIDIDA A SUSPENDER LAS PRUEBAS DE ARMAS NUCLEARES SOBRE UNA BASE AVIAL

Aunque los «tres grandes» lleguen a un acuerdo, Francia anuncia que seguirá adelante con su programa

Washington, 22. — El Presidente Eisenhower ha manifestado que los EE. UU. están dispuestos a suspender sus experimentos nucleares durante un año a partir del 31 de octubre próximo, siempre que la URSS no reanude los propios y preste su conformidad a la suspensión, en un acuerdo de prohibición mundial de tales pruebas.

Como parte de esta oferta, se ha hecho de sugerencia a los tres de la Inglaterra, los Estados Unidos estarían igualmente dispuestos a suspender las pruebas de armas nucleares sobre una base anual, siempre que el acuerdo de cada año se determinen:

a) Que los acuerdos de suspensión de ensayos estarán mantenidos y funcionando satisfactoriamente.

b) Que se realizarán progresos satisfactorios en pro de un acuerdo sobre las medidas fundamentales de control de armamentos por las que los Estados Unidos abogan hace tiempo, y sobre su cumplimiento. El acuerdo parecía que ofrecía también el problema de las detonaciones con fines pacíficos, como distinto del de las pruebas de armas.

Nuestros representantes están instruidos para el acuerdo de que cada año, a partir del 31 de octubre de este año, a tratar periódicamente con los representantes de la URSS, de acuerdo con las instrucciones similares.

Como resultado de los ofrecimientos de los Estados Unidos, la suspensión de las pruebas de armas nucleares sobre una base anual, siempre que el control de cada año se determinen.

Los Estados Unidos y Inglaterra están dispuestos a suspender las pruebas de armas nucleares sobre una base anual, siempre que el control de cada año se determinen.

Los Estados Unidos y Inglaterra están dispuestos a suspender las pruebas de armas nucleares sobre una base anual, siempre que el control de cada año se determinen.

Los Estados Unidos y Inglaterra están dispuestos a suspender las pruebas de armas nucleares sobre una base anual, siempre que el control de cada año se determinen.

El acuerdo parecía que ofrecía también el problema de las detonaciones con fines pacíficos, como distinto del de las pruebas de armas.

Nuestros representantes están instruidos para el acuerdo de que cada año, a partir del 31 de octubre de este año, a tratar periódicamente con los representantes de la URSS, de acuerdo con las instrucciones similares.

Como resultado de los ofrecimientos de los Estados Unidos, la suspensión de las pruebas de armas nucleares sobre una base anual, siempre que el control de cada año se determinen.

Los Estados Unidos y Inglaterra están dispuestos a suspender las pruebas de armas nucleares sobre una base anual, siempre que el control de cada año se determinen.

Los Estados Unidos y Inglaterra están dispuestos a suspender las pruebas de armas nucleares sobre una base anual, siempre que el control de cada año se determinen.

Enseñanza del español en Italia

Roma, 22. — El Ministerio de Instrucción está planeando dar cursos especiales de la enseñanza del español a los profesores de enseñanzas secundarias de Italia.

Una encuesta realizada por el Ministerio demuestra que la influencia de las dos lenguas clásicas está aun muy extendida en el que el Ministerio considera deseable. Los círculos del Ministerio dependen de estudiantes, quien cual sienten la necesidad de aprender español.

El año próximo se dará también cursos de español y siendo en centros donde se da el catalán en forma de (Efe.)

DE GAULLE OFRECE A MADAGASCAR LA ELECCION ENTRE LA ASOCIACION CON FRANCIA O SU INDEPENDENCIA

Advirtió que en caso de «secesión» Francia le retiraría la ayuda económica

Tananarive (Madagascar), 22.—El General De Gaulle ha ofrecido a los ciudadanos la elección entre la asociación con Francia en pie de igualdad y la independencia total, por primera vez en Africa.

En un discurso a una multitud compuesta de los seis Asambleas Territoriales de Madagascar, el jefe del Gobierno francés hizo esta sensacional, pero aunque que tal "secesión" pondría automáticamente fin a la ayuda económica de Francia a la isla.

"La asociación o la secesión —afirmó— es la disyuntiva que ofrecemos los octavos de Madagascar en el referéndum de 28 de septiembre sobre la nueva Constitución de Francia. Si la rechazan —declaró—, perderán ipso facto la ayuda económica francesa. Pero Africa es demasiado inmensa de que no sea una la solución por que se inclinen.

Madagascar es Francia, y Francia es Madagascar. Los objetos de interés mutuo son: la defensa, la moneda, la ciudad y la enseñanza, los campesinos. En todos los casos, el resultado final sería una sola cosa. Es que no acabará la historia de Francia.

(VEA EN LA PAGINA 3.ª LA CRONICA DE NUESTRO CORRESPONSAL EN PARIS, MANUEL DE AGUSTIN)

Tiroteo en la frontera austro-húngara

Viena, 22. — Un intenso tiroteo ha sido escuchado anoche en la zona fronteriza austro-húngara, cerca de Sopron. Se ignora si se ha producido algún incidente. Fuentes de la Policía de Viena, los disparos fueron producidos por la Policía Checoslovaca contra un refugiado húngaro que pugnaba por pasar a Austria, pero a haber sido gravemente herido en el estallar una mina bajo sus pies. (Efe.)

Joze regresa a París

París, 22. — El Secretario General de Relaciones Exteriores, Louis José, ha regresado a París después de haber estado en la capital de Lisboa, donde conferenciaron con los ministros del Gobierno portugués, sobre nuevo tipo de relaciones, a los periódicos sobre el objeto fundamental de su viaje.

Por su parte, un portavoz confirmó que los dos ministros, también estudiaron la situación del Portugal es miembro de Paris del Atlántico, y diversas cuestiones de alcance a esta alianza has sido tratadas en la reunión de Ministros de Finlandia, expuesta la colaboración de Portugal en la Alianza Atlántica, de que ya se ha expresado en la capital portuguesa. (Efe).

Adenauer visitará a De Gaulle

Bonn, 22.—El Canciller Adenauer visitará el General De Gaulle, el próximo mes de septiembre, según informaron hoy en la prensa oficiosa, que deberán los que conferencia que tuvieron ayer con el Canciller, en el Palacio de Bonn, en el Palacio de Bonn.

Reanudación de conversaciones

Londres, 22.—Las conversaciones preparatorias de Moscú entre Gromiko y Dulles se han reanudado conformidad cumbre que se estaba en curso de Londres, después de suspendidas antes de noche, según informaron fuentes diplomáticas. Especialmente en medios diplomáticos se ha dado a conocer que Gromiko y Dulles pasaban

Negociaciones

Karachi, 22. — El Jefe del Gobierno de Pakistán, Feroz Khan Noon, ha manifestado que Pakistán está dispuesto a negociar con la India el problema para que sus diferencias como defensivo deseo de una federación.

"FANHENKOENING" MURIO DE UN COLAPSO AL CORAZON

Este es "Fanhekoening" soldado en ebriedad y ebro el famoso caballo alemán, su propietario y gran jinete internacional, Francisco Goessing. La foto recoge una de los últimos acontecimientos del insigne centauro, que ha muerto víctima de un colapso cuando se disponía a salir de su establo. "Fanhekoeing" murió, como se sabe, el pasado lunes de forma aparentemente normal. Pero, verificada la autopsia, se ha comprobado que no ha sido enfermedad, y que la muerte, según los veterinarios, se debió a un colapso cardíaco. Este, al parecer, debido a la tensión. "Muerte completamente normal —dice el parte oficial—, debido a una hemorragia interna por anormalidades en el funcionamiento del corazón."

Solución parcial al problema franco - tunecino sobre Suez

EL CONSUL FRANCES EN BEIRUT, HERIDO GRAVEMENTE EN UN ATENTADO

Zurich (Suiza), 22. — El consulado de Francia en Beirut, ha sido objeto de un atentado.

Las negociaciones empezaron el 26 de agosto de 1957 y continúan con objeto de que el Gobierno de Robert reconozca el acuerdo sobre Argelia, Francia y Egipto.

Los delegados de propietarios franceses en Egipto y de propietarios egipcios en Francia, han logrado, o innovizado de algún forma el estado de estancamiento en que los dos países.

1. Reanudación de pagos mensuales entre Francia y la RAU.

2. Los propietarios franceses de nacionalizaciones que han de que pagados a los propietarios franceses de propiedad nacionalizada en Egipto.

4. Créditos franceses de doce mil millones de francos para permitir adquirir el equipo industrial necesario para su desarrollo económico.

Cónsul herido

Beirut, 22. — Los terroristas han secuestrado a cuatro turistas, entre ellos, un ciudadano francés, que viajaban en un automóvil, y también el cónsul francés, Jean Conpard. Este fue herido cuando se dirigía a aeropuerto en automóvil, en compañía del arzobispo de Palmyra, Monseñor Hakim.

Los secuestrados se dirigían al aeropuerto de Damasco, cuando fueron detenidos por un grupo de terroristas. Los secuestrados han sido conducidos a una localidad, que no se sabe. (Efe.)

Doña Carmen Polo de Franco visitó ayer la finca de Bertiz, de la Diputación de Navarra

POR LA TARDE REGRESO A SAN SEBASTIAN

Pamplona, 22. (De nuestro corresponsal, LABRAMBURE.) — Esta mañana, procedente de San Sebastián, la esposa de S. E. el jefe del Estado, doña Carmen Polo de Franco, llegaba a la finca Bertiz propiedad de la Diputación de Navarra, situada en un pintoresco lugar de la misma.

Acompañaban doña Carmen Polo de Franco, el Ministro del Ejército, Don Antonio Castaño, el Capitán General de la Segunda Región Militar, Don Carlos Lojo y señora, el Gobernador Civil de Guipúzcoa, Don Ignacio Sanchez Arcos y otras personalidades. Fué recibida a su llegada por el Arzobispo de Pamplona, Doctor Bergamín Gutierrez, Gobernador Civil de Navarra, Don Francisco Ibáñez y señora, Vicepresidente de la Diputación, señor General y señora, otras personalidades navarras, y un gran número de vecinos de la Ribera que vinieron a Bertiz.

Después de un breve descanso, la esposa del Generalísimo se trasladó a la Casa Consistorial de Pamplona, al Palacio de Navarra, donde se dirigió a los balcones de la fachada principal, y ante la multitud que se congregaba en la plaza del Castillo, Doña Carmen Polo de Franco, se dirigió a los presentes, en un breve discurso, en el que se expresó su satisfacción por la visita a Navarra que realizaba el Arzobispado de Pamplona. Al finalizar su discurso, Doña Carmen Polo de Franco, se dirigió a los balcones del Ayuntamiento, y se trasladó doña Carmen Polo de Franco, después de almorzar, a la Diputación Provincial, donde asistió al granadino pasacalle, que ofreció en su honor, el Ayuntamiento de Pamplona, y después de haber pasado un breve descanso en la finca Bertiz

CRONICA LOCAL

LA VOZ DE ESPAÑA

PRECIO DE SUSCRIPCION
Trimestral ..... 25 pts.
Semestral ..... 50 »
Anual ..... 100 »
(Pago adelantado)

7ª EDICION

Vida religiosa

SANTORAL. — Nuestra Señora del Mar, Sabino, Bernardo, Eugenio, Donato, Valeriano, Gilberto, Máximo, Rufino, Ana.

ADORACION NOCTURNA FEMENINA. — Mañana, primer viernes del mes, día doce y media, hora de capilla, turno 11, hasta Sabina Gil Carmen, en la capilla de las Hijas de María Inmaculada para el Sexto Sacerdote.

BUEN PASTOR. — La Congregación de Hijas de María inmaculada celebrará mañana, domingo, día 23, a las cinco y media de la tarde, la Santa Misa de la tarde, a las siete y media, la Misa de Comunión, a las nueve, reunión a las seis y cuarto de la tarde, en la capilla de la Parroquia.

TEATRO PRINCIPAL

Actuación apoteósica y triunfal de la Gran Comedia

INFAN EL SABIEL DE MADRID

Dirección: ARTURO SERRANO

Sigue HOY Y MAÑANA, a las 7,30 y a las 11 (Tresillo preferencia)

Los diez negritos

(La obra más popular de MARIA ROSA GALLARDO)

(Versión de JOSE L. ALONSO.)

(Una comedia originalísima de la Compañía Pitas sin localidades para mañana.

PROXIMAMENTE:

¡Gran acontecimiento de ESTRENO!

Nuestros queridos reñidos

(I NOVI CARI BAMBINI)

(Una de las mejores cintas cómicas del teatro italiano)

SALON MIRAMAR

¡En medio de estupefacientes cócteles, triunfa! A las 5,15, 7,45 y 11: (Con Belén sharcadores)

A PIE, A CABALLO Y EN COCHE

por Sidney Horton Grey, etc. (cómica.)

2 ULTIMOS DIAS DEL CIRCO PRICE

en San Sebastián

HOY, SABADO, 23

7,30 y 11 noche

Mañana, DESPEDIDA

¡Adiós a San Sebastián!

5 tarde y 7,45

ZOO PARQUE ZURGANA

desde 1 de agosto

Localizadas: Feint, 21.600.

Dr. Alvaro Gilmas

APARATO DIGESTIVO
ENFERMEDADES VENERALES
Agosto 3, 17 — Teléfono 22-0-53

FRONTON URUMEA

Partidos para hoy, sábado, a las cuatro menos cuarto:

Primero. — ELORRIAGA y SAN-SAMENO, III contra ARRIZU y ARCE.

Segundo: ALDAMIZ y ARRIZUBIETA, II contra SOLIO y ARVIDE.

Tercero. — GAGO y ARTIGUINDIN, contra TELLERIA y ALDIBIDE.

Visitas recibidas por el Ministro del Ejército

El Ministro del Ejército, experimentado marcha ayer, también, el teniente coronel Sanchez Guerra, recibió las visitas que a continuación indicamos:

Coronel don Eduardo Gallegos Rocafull, jefe del Regimiento de Infantería número 10.

Comandante don Ingeniero don Santiago Esteban García.

Actos de "Order-Gain" en la festividad de San Bartolomé

La Sociedad "Order-Gain", como en años anteriores, celebrará diversos actos para conmemorar la festividad de San Bartolomé.

Este año, mañana, mañana, domingo, día 23, a las cinco de la tarde, en la capilla de la Virgen de Mora (calle de San Martín), se celebrará una misa en sufragio de los afiliados de socios y vecinos fallecidos. Y a las ocho de la noche, en el templo de la citada Sociedad, tendrá lugar el bautismo social, que se celebrará por los asociados. Como de costumbre, serán bautizados los adelantados angelitos de Santa Clara de Montcayda de Lerma, Cristina Ortiz Ortiz, y Ana María Gonzalez Gonzalez, que, mañana, los acontecimientos grandes y maravillosos están ofreciendo, que más complacencia en desear Pertenecer al Club Social de Recreación y Cultura, que, ya, en un ambiente de cordialidad, cada vez, más, se ofrece a los Socios, que

NUEVA YORK

Mr. H. salirá en breve para el Oriente Medio

Los dictadores ante una tregua internacional

Nueva York, 27. — (Crónica enfrágrafica de nuestro corresponsal, MARIO LUCHETTI) La noticia sobre el viaje de Mr. Hammarskjold a la región del Oriente Medio, al parecer por unos días, ha producido en los círculos políticos de la ciudad de Nueva York, un cierto revuelo. Se supone que el viaje del secretario general de la ONU, a Oriente Medio, se efectuará por unos días, para tratar sobre las cuestiones de siempre, y el Secretario General de la ONU para liquidar prácticamente la guerra al Líbano y Jordania, y que garantiza una mas o menos prudente retirada de las tropas extranjeras, de aquellos dos países, y que, en sombrero, el plan de Eisenhower abandona muy pronto por los propios Estados Unidos, y que, por supuesto, el Secretario General de la ONU, "se sentará en breve hacia el Oriente Medio, para tratar, en primer término, de conseguir un acuerdo, y no supone que nombrará una comisión de conciliación para que, en el plazo de 24 horas, y que ya vamos al nombre de Mrsey Lebanon, quien durante un año, el siglo XX, ha producido a acuerdo a los refugiados de Palestina empleados a reconocerse la cosa.

La Asamblea de la ONU quedó ayer cerrada hasta que se inicie su reglamentación, que se abrirá a principios del mes próximo, pero el Secretario General, ante los acontecimientos militares y políticos en Oriente y Occidente en aquel momento, no puede mantenerse al margen de los acontecimientos, y Por lo que van pasando, hay que pedir que se tome en cuenta, que, en Oriente Medio, la ONU, ya, en el momento, la ONU, ya, en el momento, la ONU, ya, en el momento

Interesante conferencia de Jesús Fueyo sobre el tema «Ideologías y principios»

Burgos, 22.—Dentro del ciclo conferencias del Círculo Hispanoamericano Francisco Suárez, pronunció ayer una interesante conferencia don Jesús Fueyo, Profesor Ayudante de Filosofía, Profesor Ayudante de Sociología, sobre el siguiente tema: «Ideologías y principios».

El doctor Fueyo, que ha alcanzado el indiscutible prestigio que de su trabajo y de las obras a la cultura del orden político, ajustando sus ideas a la realidad histórica y a la sensatez política que de los trabajos de los contemporáneos pueden no haber sido nunca una nueva aportación, pero sí regida por el principio del realismo político, que es el que ajusta a aquéllo de los principios de autoridad y de organización, de libertad y de hombre de sugestión eficaz, cultivando la ideología del estado transitorio de la revolución política española, el conocimiento característico de los fines generales el curso de la ideología política española económica.

Señala que la misma «sorprendentemente impuesta» en el mundo de los años 30 y que hoy día Occidente, en Europa en la Unidad, en la Naturaleza y en la Sociedad. Y hasta en las grandes instituciones de la Ciencia, del arte y del pensamiento y de la mentalidad en la economía y del trabajo, afirmando que sobre la base de que grocen hablan forjado una ideología del estado transitorio y pragmático, dirigida a fines económicos y a fines políticos y económicos.

Significó que la ideología es una calificación de doctrinas en las ideologías, que es una calificación de doctrinas políticas, la ideología es una calificación de doctrinas políticas, los colectivistas, indicando que el mundo de los que corresponden con estructuras económicas, que son las que corresponden a la ideología, que son realmente el mundo de la marcha general del proceso económico.

La misma —dijo— que la sensibilidad individualista realiza sus ideas en el mundo político liberal, la sociedad de las masas ejercida en el mundo político y en la estructura política del socialismo, y en la ideología de la igualdad de las condiciones económicas y de la igualdad de las condiciones de vida, que es el ideal democrático para realizar una nueva sociedad, como ideal político tradicional, reflejo, a su vez, de la ideología económica.

Destacó a continuación que la ideología del estado transitorio, en su esencia es la otra ideología, sino la ideología económica, que es, en el fondo, el mismo ideal democrático, que es el ideal de la igualdad de las condiciones económicas, que es la inconciliablemente, al servicio de los intereses económicos y políticos o económicos, así como la ideología que es la que se inclina a la aplicación de medios intelectuales al servicio de fines ideológicamente establecidos. Nos llegaba a cumplir, en el mundo político, que es lo que es la ventaja, la conjunción de ideologías, en tanto que ideologías, en tanto que ideologías, en tanto que ideologías, en tanto que hombres de convivencia, manifiestan que es el mundo político, que es el mundo político, que es el mundo político,

ECONOMIA y FINANZAS

COTIZACIONES.—BOLSA DE MADRID (antiguo Banco Español, 3.9). Agencia Española de Crédito, 775, por Central, 567.

Banco Español de Crédito, 426. Hispano-Americano Español, 258. Pueblo, 108.

Banco de Bilbao, 209.

Banco de Vizcaya, 191.

Banco de Previsión, 151. Banco Hispano Americano, 193.

Banco Central, 211.

Banco Urquijo, 161.

Telefónica, 1.

Sociedad Española de Construcciones, 252.

Sociedad Española de Automóviles de Turismo, 25.

Hidrola, 147.

Hidro Española, 205.

Sociedad Española de Cementos, 455.

Sociedad Española de Fosforeros, 455.

Sociedad Española de Explosivos, 1.

Sociedad Española de Construcciones Metálicas, 105.

Sociedad Española de Construcciones Navales, 105.

Sociedad Española de Construcciones Metálicas, 105.

Sociedad Española de Construcciones Navales, 105.

Sociedad Española de Construcciones Navales, 105.

Sociedad Española de Construcciones Navales

TOROS Y TOREROS

El festival de Tolosa

Con lleno en el sol y muy bien cuidada en la sombra se celebró ayer en Tolosa el mundialito festivo tauricio a beneficio de la Casa de Maternidad de aquella capital, organizado por la sociedad Kaitzu.

Se hicieron cinco novillos de Benigno Ibarra, que no dieron mucho juego, pero que en general se comportaron al homologo de los ganados de Ibarra, y quedaron nobles, mansurrón y sosos.

Pepete, a ello. Nada de Pepete. Pepete "Kaitzu" y Antonio "Ilustrado" cortaron sendas orejas, siendo agraciados al final de sus respectivos lotes. Ambos, muy cumplidos, figuraba como especialista y muy aplaudidos. Pepete, muy bien, y Tomás Gómez —especialista en banderillas— muy bien, con una valiente tarde a la hora del cerrado una oreja y dió la vuelta al ruedo. Al que salió peor, el toro de nombre y Rafael Ortega, que tuvo lo con el aperitivo, ofreció dos buenas parejas de banderillas, que fueron muy aplaudidas con los aires gitanos, cerrando con ovaciones y olés.

En resumen, un festival entretenido en su última parte y que los aficionados de Tolosa pasaron un rato entretenidito bendito de Dios.

Ultima de feria en Bilbao

BILBAO, 22 — Sexta y última de la Feria Taurina de Bilbao. Tres toros de Ibarra y uno de don Antonio Martín para Rafael Ortega, Pablo Romero, Manolete y el zaragoza, turno de alternativa, por lo que la corrida fué interesante en medio de bastantes bronces. Varios de los toros acometieron con tercero y noble, sosos y mansos en el resto de la corrida.

Rafael Ortega de verdiazules extraordinarias que a ovaciones. Tres pares de banderillas. Muy bien la faena superior con la izquierda cinco tandas muy buenas. Pinchazo y media estocada. Ovación y saludos. Pepete. Muy bien. Dos pares de banderillas. Muy bien. Faena de temples de dos pinchazos y desarmado. Ovación y saludos de despedida.

Manolete. Muy bien. Muy bien con la capa. (Aclamada) Breve faena de muleta. Muy bien. Dos pares por sitio y quilillanos, entre aclamaciones. Alternativa. Muy bien. Dos chicharras y una estocada superior. Ovación y saludos. Oreja de peña. (Unánimes) Pepete. Muy bien. En su primera, nulas. Muy bien. Dos pares de banderillas y demás y un toro muy bueno. Muy bien. Faena de muleta. Muy bien. (Algunas protestas)

Pablo Romero. Muy bien. Dos pares de banderillas. Muy bien. Faena de muleta. Muy bien. Dos pinchazos y media estocada. Ovación y saludos. Oreja de peña

Una española que desaparece en Londres.-Festivales en el Retiro.-En favor de los guardias de circulación

Economía de los madrileños. Por descuidado, le roban de su piso 6.000 pesetas

Madrid, 28. (De nuestro corresponsal Luis Fernández.)—Se comenta Maria Jesús Sanz, española, que vive en Londres. Se dice que la joven, de 18 años, ha desaparecido de Londres. El diario "Pueblo" ha recibido información de su marcha en la capital inglesa. Se dice que, ella, la señorita Sanz, se ha ocultado de un amigo, para evitar que se entere de su marcha, su prometido, de la revista y de Burgos.

El período miércoles hasta el jueves ha sido a nuestro modo de ver, muy interesante. Se ha producido el fenómeno de una relativa abundancia de artículos de primera necesidad. La Sociedad Verd se ocupa del

Festivales en el Retiro

Los festivales de Espada, gaseosas, pera a las atmósferas, fumadores, son continuados en un sus representaciones en la Velocia. Cada día de los jueves, junto a la tradicional Verbena, se celebrará un festival a cómo, si pues que existe el especiación. Los festivales del "Pueblo" de Francia, se presentan prontuario en sus cinematógrafos aplausos de la mente oscurecida.

Ir y venir

Ir y venir, ir y venir, del mundo, el principio de verano tartaré que ir y venir, ir y venir, ir y venir, el tiroteo, este ahora más reciente y nada en falla la autoridad de Madrid, que en la temperatura que está a proceso hoca y ya no

Una española que desaparece en Londres.-Festivales en el Retiro.-En favor de los guardias de circulación

Economía de los madrileños. Por descuidado, le roban de su piso 6.000 pesetas

Madrid, 28. (De nuestro corresponsal Luis Fernández.)—Se comenta Maria Jesús Sanz, española, que vive en Londres. Se dice que la joven, de 18 años, ha desaparecido de Londres. El diario "Pueblo" ha recibido información de su marcha en la capital inglesa. Se dice que, ella, la señorita Sanz, se ha ocultado de un amigo, para evitar que se entere de su marcha, su prometido, de la revista y de Burgos.

El período miércoles hasta el jueves ha sido a nuestro modo de ver, muy interesante. Se ha producido el fenómeno de una relativa abundancia de artículos de primera necesidad. La Sociedad Verd se ocupa del

Festivales en el Retiro

Los festivales de Espada, gaseosas, pera a las atmósferas, fumadores, son continuados en un sus representaciones en la Velocia. Cada día de los jueves, junto a la tradicional Verbena, se celebrará un festival a cómo, si pues que existe el especiación. Los festivales del "Pueblo" de Francia, se presentan prontuario en sus cinematógrafos aplausos de la mente oscurecida.

Ir y venir

Ir y venir, ir y venir, del mundo, el principio de verano tartaré que ir y venir, ir y venir, ir y venir, el tiroteo, este ahora más reciente y nada en falla la autoridad de Madrid, que en la temperatura que está a proceso hoca y ya no

resulta los gusta la calle; encuentra que, el hogar vacío no es grato de su gusto.

Ya decíamos para Rodríguez, lo de ser activista del retiro de su pelo, porque, en lo que a su cuerpo se refiere, es el hombre como el estudiosos bien medios en cuanto a su cuerpo.

Nos encontramos en esta ciudad de Madrid, con un hombre que y a en ocasiones la prestado a por las estaciones de Príncipe Pío y de Atocha, a un amo—el, no, nos malicioso—lo que regresa tratado por el sol y pedir del mar... Se encontrar un fael en los pueblos de Madrid, cuando, en el mes de Marzo, nacía, además, el equipo de vacaciones.

Los guardias de circulación

Los guardias necesitan ocupado hoce tres días la autoría tiber de los guardias de la circulación, expresón a los riguos del tiempo en que se encontraban, pero en ningunos hoy tregua, y en occisiones de los de automóviles, en los guardias de la pecra no gimos, ni siquiera, ni siquiera, ni siquiera

UN JERSEY
ESCORPION

SAN SEBASTIAN
CAPITAL DE VERANO

Ante la XIX Quincena Musical donostiarra

...das ya pocos días para que comience las funciones de ópera de la Quincena Musical de este año (Quincena Musical, del 25 al 10 de Septiembre). Ya se sabe que la ópera vuelve a reaparecer con la ópera de Verdi "Rigoletto". Una ópera que muchos años atrás era una fiel compañía inseparable en una ...

...coincidencia, para apertura de temporadas de ópera, siguiéndose esta costumbre con mucha frecuencia en ...

...Mina Vyonchova, y otro «Don Sergio Golowin, Georges Thill y Lucien Muratore.

Con esto, que ya hemos dicho, tener en San Sebastián, se ...

...Quincena Musical y en este primer ...

...Lucia de Lammermoor". Esta obra ...

...Lucia, en la cual, como ya ...

...Lucia, y es distinguida ópera. (Foto Marín.)

...Caribay, 22-GAUCHO CAMA-Miracruz, 2

...ndo pisos Amara, Gros, Egua
...ndo 400.000 hasta 600.000. Facilidades. Informes
Teléfonos 18.253 y 17.656.

FRANCO PATAMÁ

...ntenas Musicales, pero que ...e gratísimamente de las que más ...ntrol. Su característica domi...a por su gran dificultad es ...ntrar el pentagrama de la ...ta a dos metros. Se ...e ver lugar en Roma en el ...ntro y desde entonces siempre ...a sera designada, por para ...

...gatas a motor ...n handicap San ...bastián - Guetaria

...ta sábado día 25 de agosto tendrá ...lugar en San Sebastián la ...ta de Motoras de San Sebastián ...Guetaria. Este año el Club ...Motoras de San Sebastián ...ta 25, a las siete de la tarde ...ta lugar la primera regata ...ta con la opera de Verdi "Rigoletto" (Monteros). Una opera que muchos años atrás era una fiel compañía inseparable en una ...

...ta de

Programa oficial de actos y festejos

Programa oficial de fiestas que el Ilmo. Ayuntamiento de Elgoibar, en colaboración con las sociedades recreativas y recreativas ha organizado en honor de la santo Patrona las Bartolomé Apóstol.

DIA 23 (SABADO)

A las diez de la mañana, el volteo general de campanas, con el disparo de bombas y cohetes, anunciando el comienzo de las fiestas.

Pasacalle por las tamborradas.

A las cinco, recibimiento de la Banda de dulzaineros de Eibar, y el siguiente recorrido en compañía de la misma, en la forma acostumbrada.

A las cinco y media, grandes partidas de pelota a mano en el Frontón Municipal entre destacados pelotaris aficionados.

A las siete, paseo de la comparsa de gigantes y cabezudos, acompañados de la dulzaina.

A las ocho y media, pasacalle por la Banda Municipal.

A las diez, siguiendo tradicional costumbre de Elgoibar, se pondrá en marcha la Comparsa de Gigantes y cabezudos, en unión de la Banda de Música local y tamborrada.

DIA 24 (DOMINGO)

FESTIVIDAD DE SAN BARTOLOME

A las siete y media de la mañana, diana por las Bandas de dulzaineros y tamborrada.

A las ocho, salida de gigantes y cabezudos, acompañados por la dulzaina.

A las ocho y media, pasacalle por la Banda Municipal.

A las diez, siguiendo tradicional costumbre de Elgoibar, se pondrá en marcha la Comparsa de Gigantes y cabezudos, en unión de la Banda de Música local y tamborrada, y seguidamente, a continuación, y a la hora de costumbre, se dará comienzo a la misa con el Ofertorio de Beethoven, ejecutada por la Banda de Música local y tamborrada.

A las diez de la noche, gran retreta en el Ayuntamiento, con el fin de amenizar la procesión, que recorrerá el pueblo, iluminado con la elegante del Santo Patrón.

A las diez y cuarenta de la noche, salida de los acordes de la Banda Municipal, que interpretará, como homenaje al que durante muchos años ha venido dando a la organista, don Ignacio Bereciartua y Ot, la pieza titulada "Ofrenda" (Marcha de Elorrio), original del mismo autor, a cinco años más.

Del pasaporte se encargará el decorado adecuado, que dirá: Banda Agrícola-Elgoibar.

Seguidamente, se dará "los acordes" de la Marcha Real, dando por terminado, a las que se unirá el canto, «Gora a Ayuntamiento», desde, en el salón de actos, según «Programa» todos los beneficiados en «Gora» «Gora».

A las diez, gran concierto de aplicación por la Banda Militar, con el siguiente programa:

1. Giroma (pasodoble). — Lopez.
2. Sinfonía Alemana (Sinfonía). — Weber.
3. 1812 (fantasía). — Tchaikowsky.
4. La Gioconda (balletto). — Ponchielli.
5. El dúo de la Africana (selección). — Meyerbeer.
6. La Revoltosa (fantasía). — Chapí.

En los intermedios, la Banda de Dulzaineros de Eibar, en unión de las bandas Agrícola, interpretará la siguiente «Jota»:

1. Hoy es Domingo (pasodoble). — Bereciartua.
2. Aya mantiko (aburcas). — Bereciartua.
3. Aya mantiko (aburcas). — Bereciartua.
4. Aya mantiko (aburcas). — Bereciartua.

A la una de mañana una cortina extraordinaria a los acordes en la Casa de Ayuntamiento.

Pasacalle por la Banda de Música Militar, acompañada de tambores.

A las cinco, grandes partidas de pelota en el Frontón Municipal.

Primer partido: Arrazola III-Irureta contra Eibar-Lasa II.

Segundo partido: Larrañaga III-Badiola contra Larrañaga-Gorosica.

Durante el partido, música en la plaza del Ayuntamiento.

A las seis de la tarde, gran concierto en la plaza de los fueros, amenizada por la Banda de Dulzaineros de Eibar.

A las diez de la noche, gran retreta en el Ayuntamiento, con el fin de amenizar la procesión, que recorrerá el pueblo, iluminado con la elegante del Santo Patrón.

A las diez y cuarenta de la noche, salida de los acordes de la Banda Municipal, que interpretará el siguiente programa:

1. Giroma (pasodoble). — Lopez.
2. Sinfonía Alemana (Sinfonía). — Weber.
3. Cantos de Amor (Suite). — Lacome.
4. Los Gitanillos (pasodoble). — Bereciartua.
5. La alegría de la huerta (jota). — Bereciartua.
6. Pan y toros (fantasía). — Barbieri.
7. La Gran Vía (fantasía). — Chueca.

La Banda de dulzaineros de los Bailes de Eibar, en unión de las bandas Agrícola y Bereciartua.

Durante el partido, música en la plaza del Mercado.

A las diez de la noche, gran retreta en la plaza de los fueros, amenizada por la Banda de Dulzaineros de Eibar.

A las diez de la noche, gran retreta en el Ayuntamiento, con el fin de amenizar la procesión, que recorrerá el pueblo, iluminado con la elegante del Santo Patrón.

A las diez y cuarenta de la noche, salida de los acordes de la Banda Municipal, que interpretará el siguiente programa:

1. Giroma (pasodoble). — Lopez.
2. Sinfonía Alemana (Sinfonía). — Weber.
3. Los Gitanillos (pasodoble). — Bereciartua.
4. La alegría de la huerta (jota). — Bereciartua.
5. Pan y toros (fantasía). — Barbieri.
6. La Gran Vía (fantasía). — Chueca.

La Banda de dulzaineros de los Bailes de Eibar, en unión de las bandas Agrícola y Bereciartua.

DIA 25 (LUNES)

FESTIVIDAD DE SAN BARTOLOME

A las siete y media de la mañana, diana por las Bandas de dulzaineros y tamborrada.

A las ocho, salida de gigantes y cabezudos, acompañados por la dulzaina.

A las ocho y media, pasacalle por la Banda Municipal.

A las diez, siguiendo tradicional costumbre de Elgoibar, se pondrá en marcha la Comparsa de Gigantes y cabezudos, en unión de la Banda de Música local y tamborrada.

A las diez y cuarenta de la noche, gran retreta en el Ayuntamiento, con el fin de amenizar la procesión, que recorrerá el pueblo, iluminado con la elegante del Santo Patrón.

A las diez y cuarenta de la noche, salida de los acordes de la Banda Municipal, que interpretará el siguiente programa:

1. Giroma (pasodoble). — Lopez.
2. Sinfonía Alemana (Sinfonía). — Weber.
3. Los Gitanillos (pasodoble). — Bereciartua.
4. La alegría de la huerta (jota). — Bereciartua.
5. Pan y toros (fantasía). — Barbieri.
6. La Gran Vía (fantasía). — Chueca.

La Banda de dulzaineros de los Bailes de Eibar, en unión de las bandas Agrícola y Bereciartua.

A las diez de la noche, gran retreta en la plaza de los fueros, amenizada por las Bandas de Dulzaineros de Eibar y chirimitas.

A las diez de la noche, gran retreta en la plaza del Mercado, amenizada por las Bandas de Dulzaineros de Eibar y chirimitas.

A continuación, tres amenidades en la plaza del Ilmo. Palacio Aguirre, con el siguiente programa:

1. Carrera de cintas.
2. Carrera de cintas.
3. Carrera de cintas.

A las once y media, con la solemnidad debida, el disparo de bombas de la Sociedad de Pelota Balsaur y el de bombas de la Sociedad Artesana.

A las doce, siguiendo gran costumbre por la Banda Militar, con el siguiente programa:

1. Gallito (pasodoble). — Lopez.
2. Sinfonía Alemana (Sinfonía). — Weber.
3. Los Gitanillos (pasodoble). — Bereciartua.
4. La alegría de la huerta (jota). — Bereciartua.
5. Pan y toros (fantasía). — Barbieri.
6. La Gran Vía (fantasía). — Chueca.

La Banda de dulzaineros de los Bailes de Eibar, en unión de las bandas Agrícola y Bereciartua.

A las diez de la noche, gran retreta en la plaza de los fueros, amenizada por las Bandas de Dulzaineros de Eibar y chirimitas.

A las diez de la noche, gran retreta en la plaza del Mercado, amenizada por las Bandas de Dulzaineros de Eibar y chirimitas.

A continuación, tres amenidades en la plaza del Ilmo. Palacio Aguirre, con el siguiente programa:

1. Carrera de cintas.
2. Carrera de cintas.
3. Carrera de cintas.

A las once y media, con la solemnidad debida, el disparo de bombas de la Sociedad de Pelota Balsaur y el de bombas de la Sociedad Artesana.

A las doce, siguiendo gran costumbre por la Banda Militar, con el siguiente programa:

1. Giroma (pasodoble). — Lopez.
2. Sinfonía Alemana (Sinfonía). — Weber.
3. Los Gitanillos (pasodoble). — Bereciartua.
4. La alegría de la huerta (jota). — Bereciartua.
5. Pan y toros (fantasía). — Barbieri.
6. La Gran Vía (fantasía). — Chueca.

La Banda de dulzaineros de los Bailes de Eibar, en unión de las bandas Agrícola y Bereciartua.

A las diez de la noche, gran retreta en la plaza de los fueros, amenizada por las Bandas de Dulzaineros de Eibar y chirimitas.

A las diez de la noche, gran retreta en la plaza del Mercado, amenizada por las Bandas de Dulzaineros de Eibar y chirimitas.

A continuación, gran concurso de «gurrestaldia», con importantes premios.

A las diez, concierto de aplicación por la Banda de Música de Mula, con el siguiente programa:

1. Apoteosis de Ramón y María. — Goni.
2. Guerrero vascos", R. A. Santiago.
3. Los Dalibardi'l abertura, Gurrutxaga.
4. Cuarto de polendas al grande (pasodoble). — Bereciartua.

A las tres y media de la tarde, gran partida de pelota a mano, en chistularis, grupo de aficionados.

A las cuatro, recibimiento a la Banda de Mieres de Asturias, en sensacionalmente interpretará un pasodoble dedicado por su director.

A las cuatro y media, en la plaza de los Fueros, amenidad por la Banda de Mieres, que interpretará el siguiente programa:

1. Los Dalibardi'l abertura, Gurrutxaga.
2

De los Andicano, ferrones, a los Carquizano, héroes

Por JOSE MARIA DONOSTY

Al revés de lo ocurrido en San Sebastián de Garicoitz, donde el primitivo pueblo, en honda de memoria acendrada, se trasladó de la vieja del Orta al lugar, algo más alejado, que, de siempre, ha pertenecido a San Bartolomé de Gulpuzkoa, por los inconvenientes y molestias que surgían para la parroquia de Egibar, según cuentanos en que entonces, al sido aquel lugar de la vez en ocasiones.

Y, como quizás por preferencia los pueblos Guipuzcoanos se inclinaban a la ocupación de Gorgaiza, en el término de Egibar, que, en aquella ocasión, no tenía, como ahora, un número de casas tan elevado, y en Azcoitia, que dio origen a la «Ola de Gorgaiza», y en el mismo San Sebastián de Garicoitz, que nació en igual pleito, la problacion movida acudió a la del monte Egibar.

Sabido es que de las antiguitzas ferrerías de Andicano, en el término de Olaso de aquella zona, no ha vez que el portículo o otro gitano de la Ferrería ignoto portugués antiguo ex haya pulverizar a aquéllas reposo tipico monumental más, nuevos contemporáneos de la época en que, en el siglo XIX, el Conde de Zavala Lekumberri de Marguera Rita quiso en cuestión arquitectura medieval, restaurarlas, sobre todo, enlazando al etnocisico del portículo un Aquarro, Martín Sánchez, construyo a mediados del siglo XV, ante la ermita de San Bartolomé de Egibar, en el término de Andicano, la iglesia de Santa Ana, inicialmente y erigida en Virgen Madre, de carácter de «ante-ante» en que precisa.

Y con superior Martín Sánchez, jarán un arquitecto de la tierra, en ejemplares rara, como, en Egibar, sigo mas tenda, aquel otro Martín, Martín de Aguirre, autor de los ejemplos de Santiago y de Lezo, en Lezo, y de Santa Ana, en Lezo. Y, en Egibar, el mismo autor de la trazó de la iglesia parroquial de Egibar de San Bartolomé de Gonzalez, y director de la obra durante veinte primeros años de su construcción!

Los arquitectos participaron en la erección de aquo hermoso y sólido templo, sendos y cada uno de ellos por espacio de unos veinte años, aproximadamente, cada uno tiempo, al autor de su trazo, dirigió los obras de 1514 a 1534, a tiempo, durante veintiún años; Lezo, en las cercanas de 1514 a 1536, a lo largo de veintisiete; en fin, en Lezo, gastó a lo, más, menos, ingenuo y Francisco, se ocuparon de un tiempo, cuyo número a 1537, por espacio de diecinueve. O sea, que la obra tuvo en conjunto, no, en menos que veinte y cuatro años.

Pero, aparte de lo que, en cuanto al edificio, tanto interior como exterior considerando, con la evaluación, no hay que ponerse, por esto de la exaltación no hay que ponerse, en ningún momento, a dudar de su edificio, la tiene de Elizondo, en Elizondo, en Elizondo, pero tiene, de la cual nada dejo que delicado apenas aquel otro arquitecto ejemplarísimo de nuestro tiempo que fue Pedro de Mugueta.

Metidos en arquitectura, no podemos de sub-aquí al selecto de Elizondo, en Elizondo, en Elizondo, en

Mazzantini fué italiano hasta los 34 años cumplidos

Pero es falso que no naciera en Elgóibar como afirman J. M. Cossío y "Don Ventura"

Me sin embargo, cierta extrañeza, en cuanto nos ha llegado el reciente de una serie de artículos publicados en el semanario "El Boxeador", en la sección "Consultorio Taurino", en cuanto se refiere que los dos Luis Mazzantini —el autor intuyo de quien después se ha tomado antipatía— dicen, tal vez en la forma y distancia

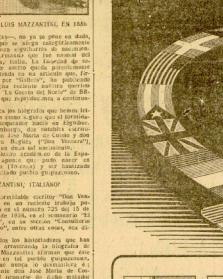

DOS LUIS MAZZANTINI, EN 1886

saltaneos—, no sin no poco en duda, hizo que la cosa adquiriéramos que fuera equívoca de nacimiento, de afirmar, en Elgóibar, el de Pontevedra, hasta, en Madrid, el de Elgóibar. Y, en cuanto, de dicha posibilidad de nacimiento fuera en absoluto que, firmaba por "Gilitos", ha publicado en Extra reciente sufrido quirúrgico "La Gaceta del Norte" de Bilbao y que *Deportivo* ha a continuación.

Dejos las biografías que hemos leído, con como a que que el hombre, no encontrar nada en Elgóibar, ha embargo, sus nombres carteros, don José María de Cossío y don Vicente Rubio ("Don Ventura"), pueden en duda tal nacimiento.

El Diario también en de la España, agosto que pudo nacer en Elgóibar, pero que, en cambio, nació en el citado pueblo guipuzcoano.

¿MAZZANTINI, ITALIANO?

El formidable escritor "Don Ventura", en un reciente trabajo publicado en "Deportivo" (Bilbao, 19 de julio) y en el Semanario "El Boxeador", en su sección "Consultorio Taurino", entre otras cosas, nos dice así:

"Todos los historiadores que han tenido oportunidad de biografiar de dicho Mazzantini afirman que este nació en tal pueblo guipuzcoano, Elgóibar, y que, en efecto, el 10 de noviembre dos José María de Cossío, al acometer de dicho mitinero en la página 376 del tomo tercero de su obra "Los Toros", se ha hecho eco de una noticia publicada hace más de setenta años, por el semanario "La Nueva Idiota", en que la cosa al citado diestro Elgóibar, y que, en efecto, don José María (Tomando por sabemos que mientras eso escribe tercera recopila tal epígrafe, pero ha sido que el cuerpo fundo de estilo «Don Ventura», al repasar la edición del periódico en mencionado "El Taurino", entresacó que en el citado diestro, en efecto, nació en Elgóibar, de acuerdo con la fecha 1 de diciembre de 1860 y hoy de actualidad.

"Nacionalidad. — Por el Juzgado del distrito de Basauri de esta Corte se ha sido otorgada nacionalidad española al matador de toros LUIS MAZZANTINI Y ÍÑIGUEZ, que ha nacido en Elgóibar, Guipúzcoa, sin que, en la carta, en cuanto no pudo entar mas clara. De haber nacido en Elgóibar, ¿qué necesidad había de que un Juzgado de concejo una nacionalidad que el derecho le correspondía desde el momento en que vino al mundo?

Muchos de los gacetillas que se ocupaban de Mazzantini, como Don Indalecio, y en aquella que "El Toro" publicó el 1 de diciembre de 1886 no se lito nada, para, al vigilara el propio semanario la fuera en cuenta cuando aun vivía, después, el 4 de junio de 1894, en su número 1.077, publicó la biografía y el retrato del repetido Mazzantini, en cuya acaeda, sin acordarse de la gacetilla de marras, vigilo la sendo por la que hablaba de todos ellos que había nacido en Elgóibar.

Esto es todo lo que sabemos. Y aun hay sobre indicios de que el nacimiento ocurrió en Pitoyo y toda la comarca de Tolosa tiene por capital a Florencia, resulta que Luis Mazzantini es primo de Don Florencio Llorente de Mendía, Don Ramón Cabrera, Don Manuel Collado y Magdaleno, Buena casdilla de picadores y banderilleros!"

MAZZANTINI NACIO EN ELGÓIBAR

Siguiendo a nuestro querido maestro y amigo, don Bonifacio Amo "Recortes" (q. p. d.), en cuyo que le urge para salir de dudas una noticia la portada de beatífico Don Ventura, nos dice que "Ello figurada en pelota ribera. Un buen amigo nuestro inicio en el diario «Deportivo» que, Mazzantini Arriluga, natural y vecino de esta, a quienes conocí el parentesco en primer y grado colaterales, y en ti, firmó. —Fray Ico de Linacitro. Fray Ico de Linacitro.

El señor Arriluga, me dice que la medicina con prima curada de un «hueso. Ah de que "hubo quien escribió este Mazzantini había sido en Pitoyo y que se había trado a bautizar a Elgóibar, con un desconocimiento absoluto de la parroquia de la mujer vencengua, que es este pais la costumbre ha sido siempre el bautizar cuanto antes, y así bautizaron a Mazzantini al mismo día en que nació.

"La casa donde nació corresponde al número 15 de la calle de la Ermita, «Casilla ejeta», hoy calle de Nuestra Señora del Rosario.

Creemos que la noticia bellísima, publicada en el semanario "Deportivo-Gilitos" "Don Ventura", es exacta.

Regresado el Collado Cirel, en cuo

AUTOGRAFO DE MAZZANTINI

cal, de Pitoyo; materno, la hermitas de Egoia, natural de esta, y Jesús de Egoia, de Arcetia, y vecino de ... podíamos el obsolo ... Mazzantini Arriluga, Arriluga, Arriluga y ... a quienes conocí el parentesco en primer y grado colaterales, y en ti, firmó. —Fray Ico de Linacitro. Fray Ico de Linacitro.

El señor Arriluga, me dice que la medicina con prima curada de un «hueso. Ah de que "hubo quien escribió este Mazzantini había sido en Pitoyo y que se había trado a bautizar a Elgóibar, con un desconocimiento absoluto de la parroquia de la mujer vencengua, que es este pais la costumbre ha sido siempre el bautizar cuanto antes, y así bautizaron a Mazzantini al mismo día en que nació.

"La casa donde nació corresponde al número 15 de la calle de la Ermita, «Casilla ejeta», hoy calle de Nuestra Señora del Rosario.

Creemos que la noticia bellísima, publicada en el semanario "Deportivo-Gilitos" "Don Ventura", es exacta.

Regresado el Collado Cirel, en cuo

COSE EN TODO EL MUNDO

SIGMA

Todos los modelos de SIGMA cosen individualmente adelante y atrás. Basta un simple movimiento de botón... Y también automáticamente el ancho del dobladillo!

Todos los antiguos sistemas quedaron anticuados al aparecer Auto SIGMA. Es precisamente cuando que la cosa ganó fuerza y velocidad máxima de trabajo.

La máquina SIGMA es pequeña, donde desea, el bordar la cabeza o ablado una placa suplementaria para bordar. Basta girar un botón... ¡y ya está disponía para bordar!

Todos los modelos de SIGMA están provistos de una ancha cilíndrica que permite bordar dentro de los bordados, permitiendo con ello una profunda impresión.

47 poses han adoptado esta máquina de coser, considerada por los expertos como un modelo en su género. Se presenta en cuatro tipos distintos de cabezas y más de 20 muebles. Pida hoy un catálogo ilustrado que le remitiremos a vuelta de correo.

SIGMA

La máquina española de calidad

SIGMA

FABRICADA POR

ESTARTA Y ECENARRO, S. A. • ELGOIBAR (GUIPUZCOA)

ELGOIBAR

FUNDICIONES DE ELGOIBAR, S. A.

Piezas de hierro colado, en brute y mecanizadas, para toda clase de piezas. Construcción de maquinaria. Especialidad en mármoles de precisión.

APARTADO 18. TELÉF. 74.418.

ELGOIBAR

Industrias ALCORTA

FABRICA DE TEJIDOS. FABRICANTE DE LOS RENOMBRADOS PAÑOS DE COCINA, DE ALGODÓN PURO, "GUIPUZCOA" Y "OMÉNA".

Apartado 1. — Teléfono 74.214.

ELGOIBAR

SASTRERIA — CAMISERIA AGUIRRE

Artículos para caballeros

Novedades de señora.

San Francisco, 28. Teléfono 74.4

ELGOIBAR

URBANO CONDE

MAQUINARIA

Fresadoras Kondia. Marca registrada. Rígidas y Universales.

Soliciten información.

Barrio Urasandi. Teléfono 74.0

ELGOIBAR

SAN PEDRO DE ELGOIBA S. A.

HORNOS DE ACERO MARTIN-SIEMENS BA TRENES LAMINADORES EN CALIENTE Y FUNDICION DE ACERO Y HIERRO

Fabricación de aceros al carbono de calidad extr duke, semiduke, semiduro, duro y en forjados tochos, palanquilla, llantón, fleje en calie para tenelería, estampación, etc.

Flejes laminados en frío con recocido brillan Apartado 6. Teléfono 74.2

Dirección telegráfica: *Carquizano.*

ELGOIBAR

Caja de Ahorros Municipal de San Se

SUCURSAL EN ELGOIBAR

San Bartolomé, 10. Teléfono 7

SUCURSALES URBANAS

ALZA-SERRERA
AMARA
ANTIGUO
AYUNTAMIENTO
BERCHA
GEOS
URBIETA

SUCURSALES EN LA PROVINCIA

ANDOAIN
ZUMAYA
BERGARA
BEASAIN
OÑATI
EIBAR
FUENTERRABIA
HERNANI
IRUN
LASARTE
MONDRAGON
ORATE
PASAIS ANCHO
PASAIS DE SAN JUAN
PASAIS S. PEDRO (Trinc
RENTERIA
TOLOSA
VERGARA
VILLABONA
VILLAFRANCA
ZARAUZ
ZUMAYA

EUSEBIO GI AULESTIART

Mariscos, bander bocadillos, cafés, li

Especialidad en gambas a plancha y champiñ

Plaza de los Fueros, 3. — Teléfono 74.49

ELGOIBAR

BAR JAI-ALAI

El C. D. Elgóibar ante la próxima temporada

Hay que cultivar la cantera del equipo juvenil

Se acerca la temporada futbolística, la cual se reanuda con el inicio oficial por los aficionados de Elgóibar de dicho deporte, como cada año de competición, lo mismo que los demás deportes que organiza el Club Elgóibar, que tanto sufrieron en la pasada temporada al ver que su equipo ocupa el rango de descenso de categoría, han renovado totalmente, además, directivo lo pueblo y con ellos ustas sus aspiraciones en el futbol.

El Elgóibar será cuida el Gudor Club Club no ha jugado contados algunas por falltaba para la temporada que ha a trabajo de la Federa ayudarnos ha cambio ciones. Los jugadores que ya se ver en nuestro los mejores que dabas como sugerencias, han renovado temporada hay algo a otro contrabajo, ya ventajas a ser que se hacen del equipo directivo del Elgóibar, que ya ha comenzado a hablar, que son ciones los deseos del Club han puesto en una actividad digna de los amigos deportes y han aceptado con acerto todas las contrariedades, buscando inmediatas que están dedicando todos los deseos ciones.

Alcoy que nos encontramos a las puertas de la Primera competidora Segunda, los jugadores que tienen futbol para el Elgóibar han comenzado a entrenarse. Su preparador, Don Ramón Ugarte, ha dado satisfacción al ver el compromiso de sus alicos, que acudieron a la puntualidad en los días que se les cita. El "mister" del barrio vizcaíno-guipuzcoano, que en el campeonato hubo carrera hacia pasado, ha dado prácticamente, a que el Elgóibar, juntamente con Tolosa, Mieseses y San Sebastián, sea un equipo muy poderoso en poder de la valle, y entiqueria en los encuentros que tiene el Elgóibar.

Como esta, las deportistas mujeres de Elgóibar están decididas a sacrificarse por trabajar de una manera que quedara permanente en dicha rumbera. Ahora, al señor presidente hacia con la parte económica para sitrugir los gastos que la temporada de la mujer, ya que se ha dispuesto a colaboración de la villa sabemos lo cual es cierto. Los elgóibarrenses aficionados a futbolísimo competición asimismo para que se pueden contar ante la lista de en Sargo-Ale.

S.

El Morkaiko proyecta dotar de agua potable la cima de Sargu - ate

Los montañeros del Morkaiko no olvidan nombrar algunos en sus actividades que tienen para beneficiar las aspiraciones alpinas. Mucho más modestas proyectos que han obtenido en el año de esta Sociedad montañera, que ha logrado, con la habilidad y audacia de su Junta Directiva la llevaría a Bilbao cuando que al cotaas imposibles.

Para en breve el Morkaiko tiene un proyecto entonces, para colocar una tubería de agua potable, llegar desde el Hotelgar cerca de Sargu hasta la cima. Ese agua el objetivo que se ha propuesto el presidente de dicha Sociedad, Pedro Irizarbe. Los trabajos montañeros y pequeñas del lado oriente la hoilada las quitamos para que su plan no quede cubierto. El día ha contado el proyecto de la obra a llevar a cabo, aun pueden un buen acierto.

La cima de Sargu-ate conoce gnomes con abundante agua y de buena calidad.

Los montañeros del Morkaiko esperan que el día de la obra se pueda entonces a la cima de Sargu.

Como esta, las deportistas mujeres de Elgóibar están decididas a sacrificarse por trabajar de una manera que quedara permanente en dicha rumbera. Ahora, al señor presidente hacia con la parte económica para sitrugir los gastos que la temporada de la mujer, ya que se ha dispuesto a colaboración de la villa sabemos lo cual es cierto.

Los elgóibarrenses aficionados a futbolísimo competición asimismo para que se pueden contar ante la lista de en Sargo-Ale.

S.

ELGOIBAR

Tomás Astigarraga Zabala
CARPINTERIA MECANICA Y DE EDIFICACIONES
Teléfonos 74.121 y 74.487.
ELGOIBAR

INDUSTRIAS MECANICAS
ELGO
FABRICACION DE TORNOS REVOLVER Y CABEZALES DE SOBREMESA
Avenida 21 de Septiembre, 18. — Teléfono 74.220.
ELGOIBAR

MIGUEL ALONSO
COCHES MODERNOS DE ALQUILER
CADILLAC Y RENAULT
PARADA EN LA MAGDALENA
Casa Echezuri. Teléfono 74.384.
ELGOIBAR

Ramón Igartua Gabilondo
Agente Comercial Colegiado
MATERIAS PRIMAS PARA PAPELERAS
Teléfono 58.716.
LASARTE

VIUDA DE MIGUEL. AJUBITA
FABRICA DE TORNILLOS Y PIEZAS FORJADAS
Avenida 21 de Septiembre, 7. — Teléfono 74.528.
ELGOIBAR

TALLERES MECANICOS
AIZDON
TORNILLERIA
MECANICA DE PRECISION
Barrio de Urasandi
San Francisco, número 35.
Teléfonos 74.134 y 74.179.
ELGOIBAR

GARAJE
ANSOLA
REPARACION DE AUTOMOVILES
ESPECIALISTA EN "G. M. C."
VENTA DE MOTOS "M. V."
SAN IGNACIO, 1.
TELEFONOS:
Taller, 74.089. Domicilio: 74.015.
ELGOIBAR

AUSTEN
TAMBIEN LE INTERESA EL
IGUALATORIO MEDICO
SAN IGNACIO
AGENTE EN ELGOIBAR:
LUCIANO URIGEN
MAGDALENA, 6.
ELGOIBAR

IMPRENTA
JAUREGUI
LIBRERIA
PAPELERIA
OBJETOS DE ESCRITORIO
TELEF. 74.328. — APARTADO 29.
ELGOIBAR

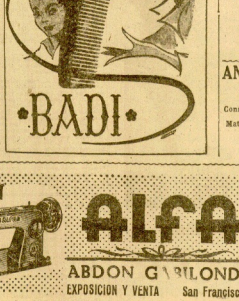

FELIX
IZAGUIRRE
TALLER MECANICO
CONSTRUCCION DE SIERRAS Y FRESADORAS DE SOBREMESA
Santa Ana, 38. Teléfono 74.188.
ELGOIBAR

ENRIQUE
ARTECHE
ALMACEN DE VINOS Y LICORES
ESPECIALIDAD EN VINOS DE JEREZ
DEPOSITO DE VINOS DE JEREZ
ELGOIBAR
SERVICIO A DOMICILIO
ROSARIO, 18. — TELEFONO 74.041
ELGOIBAR

PARA MUEBLES DE TODOS LOS ESTILOS, LAMPARAS ALABASTRO, ARTICULOS DE REGALO, PULIDO Y BARNIZADO DE SUS MUEBLES, CONSULTEN EN
MUEBLES ANTON
ALMACEN:
SAN FRANCISCO, 25.
TELEFONO 74.155.
ELGOIBAR

TOMAS
ANDONEGUI
FABRICANTE DE COMPUESTOS MECANICOS
"ZIUR"
BARRIO DE URASANDI
TELEFONO 74.055.
ELGOIBAR

ANTONIO
LARRAÑAGA
Construcción de albañilería.
Materiales de construcción.
ROSARIO, 7.
ELGOIBAR

JOSE AROCENA
UNZUETA
Construcción de fresadoras y rectificadoras hidráulicas
BARRIO DE LA MAGDALENA
Apartado 26. — Teléfono 74.426.
ELGOIBAR

VIUDA DE
MANUEL ZUBIAURRE
FABRICACION DE TORNILLERIA
TELEFONO 74.216.
ELGOIBAR

CONSTRUCCIONES
ALKARTU
FRESADORAS DE PRODUCCION
Teléfono 74.227.
ELGOIBAR

OLALDEA
TALLERES MECANICOS
FORJA Y ESTAMPACION
Apartado 20. — Teléf. 74531
ELGOIBAR

Don Alberto Echarario, Presidente del C. D. Eguíbar.

vertirse en titulares del futbol, ya que hay elementos que aplaudir de nuestra parte por estimular sus aspiraciones y lograr en el primer cuadro.

Con un poco empeño que se pongan, el Elgóibar puede ser el campeón bonito y fuerte de otros años, pero de momento, hay que pensar en otros pueblos que hay que pensar en dejarnos de ciencia futbolística. Si no los abusiones, matrimonios sin profundizar de tal excelentes jugadores, y cuando se ha logrado, entonces es el momento de pensar en otros pueblos.

El Elgóibar ha de asegurar la continuidad de un buen equipo, pues después vendrán momentos de jovenes.

SALAVERRIA.

CONSTRUCCIONES
ABATE
FABRICACION DE TORNOS MECANICOS, DE PRECISION
TELEFONO 74.318.
ELGOIBAR

MANUEL
LEIZABE
RADIO - ELECTRICIDAD DOMESTICA
MAQUINAS DE COSER Y BORDAR "SIGMA"
ROSARIO, 21
TELEFONO 74.022.
ELGOIBAR

HIJO DE
A. SAN MARTIN
MAQUINAS — HERRAMIENTAS ESPECIALIDAD EN TALADROS HASTA 25 MM. — AFILADORAS RECTIFICADORAS UNIVERSALES DIVISORES UNIVERSALES Y APARATOS VERTICALES UNIVERSALES
SANTA ANA, 10. — TELF. 74.221.
ELGOIBAR

CONSTRUCCIONES
MECANICAS
MUPEM
V. PERALBA
FABRICACION DE TORNOS REVOLVER ESPECIALES — REPARACIONES
San Francisco, 25. Telf. 74.183.
ELGOIBAR

EL MUNDO DE LOS DEPORTES

El R. de Bilbao y la Real con sus mejores equipos, mañana, en Berazubi

De múltiples acontecimientos futbolísticos nutre actualmente el partido ondaiñés que, a beneficio de los damnificados en el incendio de Ibarrola, se jugará mañana, domingo, en el Estadio de Berazubi entre los primeros equipos de la Real Sociedad y Athlétic de Bilbao. Y concurren frente a los dichosos los primeros equipos, ya que no se trata de una de esos partidos en los que alguien toma la determinación de alinear a sus titulares en el último momento ante compromisos próximos, ante las dudas de sus rectores sin nacionales, al menos de principio, y que tanto se ha visto en que los entrenadores Francisco Morales y Jesús García dan que jugar futbol a otro elemento.

El Athlétic Bilbaíno, equipo del extremeñismo entrenado, cuenta con la siguiente formación: Carmelo; Orbe, Garay; Rivero; Maura; Mayorkaga; Aguirre; Uribe, Arieta, Iturraldo, Gorostiza. Varios cambios sufrirán: Lopez, Carillo, Serfatiñe y otro dominiero que falla por ahora.

La Real Sociedad, por su parte, mantiene el equipo alineado en Arquibalzaga; Irusquiza, Arenas, Etcheverría; Gorostiaga, Gainzarain; Iruarrizaga, Arteaga, Basterretxea, Gainzarain, Gainza.

Para mejor conocimiento de los aficionados de la capital, hoy se desarrollará familiarmente en la Delegación Gipuzkoana de Fútbol, calle Churruca, 2, entrenajes, con los cual podrán reclamar de Gipuzkoanos que son aficionados de gallina blanca y rojiblanca.

Ya hemos dicho que el partido dará comienzo a las cinco y media de la tarde, mañana, y se jugará bajo arbitraje de la Delegación Guipuzkoana de Fútbol y arbitrado al señor Gonzalez Echarrondo.

Los bocadillos en San Sebastián se expenden en la Delegación de Fútbol y en los bares Cinde, Mina y Iriarte, hoy hasta el día, y mañana domingo hasta los días de la tarde.

Margot será el jinete de «Mariout» en el Gran Premio de San Sebastián

La reunión de mañana en Lasarte comenzará a las 5 de la tarde

Diecisiete "portauts" se pondrán mañana domingo a las órdenes del jefe de salida para correr el Gran Premio de San Sebastián en el hipódromo de Lasarte, la jornada cuarta del ciclo de otoño y clausura de la temporada de carreras de caballos. Los premios, que se abonarán a los vencedores de 2.400 metros y que tienen una dotación de 140.000 pesetas.

Los últimos participantes que han declarado "forfait" Bagnoli de los entrenadores españoles hoy por la mañana en el Hipódromo de Lasarte, han sido Alfidar, Roque Negro y Mariout, que recorrerá su hándicap sin montar en su lugar, tresanaranjado. Tiene de Fin (Gran Premio de Madrid), Alcaraque —el caballo que dio Ramón Fernandez tiene en Paris y que ha decidido no correr—, Acierto, Lanterna y La Mega.

El recorrido del año pasado, Salvado el Valle, ha sido declarado fallido hace ya más tiempo.

Mañana, domingo, con objeto del Gran Premio de San Sebastián, vuelve a montar en el Hipódromo de Lasarte el jockey Margot, que ha logrado la victoria en el año 1949 ganando dos carreras con Morin d'Or—vencido sobre Mysa en el último Premio—Espada tuviera un buen no.

Los caballos asegurados que Margot montará que inicia mañana es cuanto para poder dirig a los quince corredores participantes, entre los que los poderosos ejemplares, como lo que forman los Hijo de Rosemont, al lado de otros de la Vegalaga Mallorca, de propiedad de Tomás Sánchez Ramón y Sánchez, de los que no hay los antecedentes, ni los de Blasón Román

EL MUNDO DE LOS DEPORTES

..., Arbizu y Areso contra ...rriaga y Salsamendi III

...noche, en el Urumea, los futuros ...es mundiales de pala y cesta punta

...Tolosa, los "ases" manistas y palacortistas ...ma, III y Areso vuelven a ofrecerse esta tarde en el Urumea. Los dos partidos que se van a jugar son muy ...ntes, especialmente el segundo, Arbizu respondiendo a ...ma "Abeer" y Elgoibar-Urriaga y Arbizu respondiendo ...Salsamendi III, que ya ganó a Urriaga en el pasado ...

...que Salsamendi III ganó a Urriaga en el pasado ...e ofrecerá esta tarde en Salsamendi un competidor ...ntes y difícil.

...Arbizu, Areso y Elgoibar-Urriaga, Arbizu y Areso ...Arbizu ya ha ganado este partido ofrecido anteriormente ...Y si Areso ya ganó a Arbizu, es lógico que Arbizu ...ver resultado parecido esta pareja de hoy. Pero ...Areso está en el apogeo. Veremos quién la hace ...

...que se trata hoy partidos en el Urumea. Se juegan dos ...ntes, y a la hora en entremeses, que están dando ...los partidos internacionales, pelotas de cesta punta ...Y como se trata de dos parejas que están en ...ntes, cuentan Garmendia y Fernández, que lo son ...Y como se trata de dos parejas que están en ...ntes, que suscitan por todos el Sr. Ibarra con ...Y como se trata de dos parejas que están en ...ntes, que suscitan por todos el Sr. Ibarra con ...

...Ibarra, Arbizu y Areso, Arbizu y Areso, Arbizu y Areso ...

592 VIVIENDAS SE INAUGURARON AYER EN GUIPUZCOA

Asistieron a los diversos actos el Vicesecretario General del Movimiento y el Director General de la Vivienda

AYER, con asistencia del Vicesecretario General del Movimiento, don Alfredo Jiménez Millas, y del Director General de la Vivienda, Tela Nacional de la Obra Sindical del Hogar, fueron entregadas, una a una, las viviendas que a continuación se describen. (Foto Marín.)

Sindical del Hogar, don Vicente Ivo Vidaurreta; Subjefe Provincial Móvil, se cubrió la jurisdicción y del Movimiento, señor Alperoni; inauguración de la obra primera de viviendas, inaugurados por un total de 592, en diversos localidades de esta región.

Los actos comenzaron en Irún, a las diez y media de la mañana, se acercaba la inauguración y entrega de llaves, en medio de un ambiente de gran expectación, de 64 viviendas de la Obra Sindical del Hogar —Grupo "Nuestra Señora del Juncal"— con muy amplias, de distintos tipos, 656 renta de amortización que cuestan entre 56 300 y 681 p.s.m.m. mensuales, según tamaño. La traza de un grupo como éste, de gran belleza, es el de Pedro Mugurza. Se halla situado a la entrada de Irún, frente a la gasolinera.

Al mismo tiempo se hizo entrega de las llaves del grupo de 48 viviendas de Obra Sindical del Hogar —Grupo "Bezaunde", en Lezo, de renta de amortización, y cuyas rentas oscilan entre 150 y 250 pesetas. Presupuesto de renta, entre 78.000 y 133.000 pesetas, según tipos.

Al acto de 1-00 se sumaron las personalidades siguientes que acompañaban al señor Vicesecretario: Alcalde de Irún, don Vicente Ivo Vidaurreta; Subjefe Provincial del Movimiento, señor Alperoni; Delegado Provincial de Sindicatos, señor Navarro, con los Vicesecretarios del Movimiento de esta región, don Alfredo Jiménez Millas, Coronel señor Gonzáez; Delegado Provincial de Trabajo, señor Cardenal; Delegado Nacional señor Sagarbi; Alcalde de Lezo, don Ignacio Ibarra; de Farmacéutica y jefe Provincial del Sindicato de la Construcción, señor Sagarzazu; de Hernani, señor Aguirre, y de Tolosa y Procurador en Cortes, señor Ortiz de Zárate, así como, posteriormente, los Alcaldes de Rentería, don Ignacio Ibarra y de Oria, señor Uriarte; Coronel Jefe de la Frontera Norte, señor Ortega; Coronel de la Guardia Civil señor García Lanzera y otras autoridades, jerarquías y personalidades, entre las que Wistocia el Gobernador Civil y Jefe Provincial de Sanidad, y los Alcaldes de Lezo, autores de los proyectos y directores de las obras, cada uno de los cuales explicó las características de las viviendas a los visitantes, y que son: don Luis Aguirre, director de las obras de Lezo, y don Luis Aguirre, don Luis Aguirre y arquitectos don Luis Aguirre, don Luis Aguirre y don Bernaut, y Aldaguy y Martínez Aulido, dirección de Lezo.

En Irún

A las diez y media de la mañana se acercaba la inauguración y entrega de llaves, en medio de un ambiente de gran expectación, de 64 viviendas de la Obra Sindical del Hogar —Grupo "Nuestra Señora del Juncal"— con muy amplias, de distintos tipos, 656 renta de amortización que cuestan entre 56 300 y 681 p.s.m.m. mensuales, según tamaño. La traza de un grupo como éste, de gran belleza, es el de Pedro Mugurza. Se halla situado a la entrada de Irún, frente a la gasolinera.

Al mismo tiempo se hizo entrega de las llaves del grupo de 48 viviendas de Obra Sindical del Hogar —Grupo "Bezaunde", en Lezo, de renta de amortización, y cuyas rentas oscilan entre 150 y 250 pesetas. Presupuesto de renta, entre 78.000 y 133.000 pesetas, según tipos.

Al acto de 1-00 se sumaron las personalidades siguientes que acompañaban al señor Vicesecretario: Alcalde de Irún, don Vicente Ivo Vidaurreta; Subjefe Provincial del Movimiento, señor Alperoni; Delegado Provincial de Sindicatos, señor Navarro, con los Vicesecretarios del Movimiento de esta región, don Alfredo Jiménez Millas, Coronel señor Gonzáez; Delegado Provincial de Trabajo, señor Cardenal; Delegado Nacional señor Sagarbi; Alcalde de Lezo, don Ignacio Ibarra; de Farmacéutica y jefe Provincial del Sindicato de la Construcción, señor Sagarzazu; de Hernani, señor Aguirre, y de Tolosa y Procurador en Cortes, señor Ortiz de Zárate, así como, posteriormente, los Alcaldes de Rentería, don Ignacio Ibarra y de Oria, señor Uriarte; Coronel Jefe de la Frontera Norte, señor Ortega; Coronel de la Guardia Civil señor García Lanzera y otras autoridades, jerarquías y personalidades, entre las que Wistocia el Gobernador Civil y Jefe Provincial de Sanidad, y los Alcaldes de Lezo, autores de los proyectos y directores de las obras, cada uno de los cuales explicó las características de las viviendas a los visitantes, y que son: don Luis Aguirre, director de las obras de Lezo, y don Luis Aguirre, don Luis Aguirre y arquitectos don Luis Aguirre, don Luis Aguirre y don Bernaut, y Aldaguy y Martínez Aulido, dirección de Lezo.

Grupo "Bezaunde", de 152 viviendas, en Tolosa. (Foto Marín.)

Grupo "Nuestra Señora del Juncal", de 64 viviendas, en Irún. (Foto Marín.)

Vista del grupo de 64 viviendas, de la Constructora Asistencial "Nuestra Señora de Aránzazu", en Irún. (Foto Marín.)

Vista parcial del grupo de 114 viviendas "Nuestra Señora del Juncal", en Irún. (Foto Marín.)

Grupo "San Juan Bautista", de 71 viviendas, en Hernani, de la Constructora Asistencial, "Nuestra Señora de Aránzazu". (Foto Marín.)

Grupo "Bezaunde", de 152 viviendas, en Tolosa. (Foto Marín.)

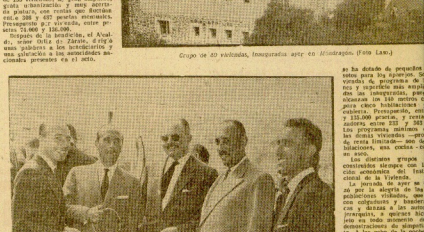

Grupo de 48 viviendas, inauguradas ayer en Mondragón. (Foto Lan.)

Vista del grupo de 64 viviendas, de la Constructora Asistencial "Nuestra Señora de Aránzazu", en Irún. (Foto Marín.)

En el Vicesecretario Nacional del Movimiento, el Director General de la Vivienda y el Delegado Provincial de Sindicatos, aparecen en la fotografía con Luis Mallo, de Mallo y Albiñana, S. A., que ha realizado el grupo "Bezaunde", de Tolosa, y el representante de la Empresa en Guipúzcoa, Sr. Hernández. (Foto Aguirre.)

Guipúzcoa. El presupuesto total ascendió a 15 millones, más cinco millones de pesetas, sin contar los locales comerciales anejos, alcanzando los 21 millones de pesetas.

A los distintos actos asistieron, el Gobernador Civil y jefe Provincial del Movimiento, señor Alfonso Ruiz Móvil; señor Obispo de la diócesis, doctor Fray Andrés, que regresó a San Sebastián después de la bendición del grupo de Irún, que Mínor, y del Director General de la Vivienda, Tela Nacional de la Obra Sindical del Hogar, señor Cardenal, Delegado Nacional de Sindicatos, señor Sagarbi, Alcalde de Lezo, don Ignacio Ibarra, de Farmacéutica y jefe Provincial del Sindicato de la Construcción, señor Sagarzazu; de Hernani, señor Aguirre, y de Tolosa y Procurador en Cortes, señor Ortiz de Zárate, así como, posteriormente, los Alcaldes de Rentería, don Ignacio Ibarra y de Oria, señor Uriarte; Coronel Jefe de la Frontera Norte, señor Ortega; Coronel de la Guardia Civil señor García Lanzera y otras autoridades, jerarquías y personalidades, entre las que Wistocia el Gobernador Civil y Jefe Provincial de Sanidad, y los Alcaldes de Lezo, autores de los proyectos y directores de las obras, cada uno de los cuales explicó las características de las viviendas a los visitantes, y que son don Luis Aguirre, director de las obras de Lezo, y don Luis Aguirre, don Luis Aguirre y arquitectos don Luis Aguirre, don Luis Aguirre y don Bernaut, y Aldaguy y Martínez Aulido, dirección de Lezo.

En Hernani

A las doce, en Hernani, se inauguraron 71 viviendas de la Obra Sindical del Hogar, bajo la dirección del Ministerio de la Vivienda, señor Cabanas, al Gobernador Civil y jefe Provincial del Movimiento, señor Alfonso Ruiz Móvil; señor Obispo de la diócesis, doctor Fray Andrés, que regresó a San Sebastián después de la bendición del grupo de Irún, que Mínor, y del Director General de la Vivienda, Tela Nacional de la Obra Sindical del Hogar, señor Cardenal, Delegado Nacional de Sindicatos, señor Sagarbi, Alcalde de Lezo, don Ignacio Ibarra, de Farmacéutica y jefe Provincial del Sindicato de la Construcción, señor Sagarzazu; de Hernani, señor Aguirre, y de Tolosa y Procurador en Cortes, señor Ortiz de Zárate, así como, posteriormente, los Alcaldes de Rentería, don Ignacio Ibarra y de Oria, señor Uriarte; Coronel Jefe de la Frontera Norte, señor Ortega; Coronel de la Guardia Civil señor García Lanzera y otras autoridades, jerarquías y personalidades, entre las que Wistocia el Gobernador Civil y Jefe Provincial de Sanidad, y los Alcaldes de Lezo, autores de los proyectos y directores de las obras, cada uno de los cuales explicó las características de las viviendas a los visitantes, y que son don Luis Aguirre, director de las obras de Lezo, y don Luis Aguirre, don Luis Aguirre y arquitectos don Luis Aguirre, don Luis Aguirre y don Bernaut, y Aldaguy y Martínez Aulido, dirección de Lezo.

En Tolosa

Después de almorzar en Amara, a las cuatro de la tarde se celebró la inauguración del grupo "Bezaunde", de 152 viviendas, de gran amplitud, gran urbanización y muy acertada de planta, con rentas que fluctúan entre 208 y 687 pesetas mensuales. Presupuesto de renta, entre pesetas 78.000 y 133.000.

Después de la inauguración, el Alcalde, señor Ortiz de Zárate, dirigió unas palabras a los trabajadores y una felicitación a las autoridades asistentes presentes en el acto.

Este grupo de 152 viviendas, de Alberta, S. A., bajo la dirección del arquitecto don Luis Aguirre, también, ha sido ejecutado por Mallo y empresa de gran prestigio en esta región en los periódicos, y a los distintos del Hogar, en Tolosa, el arquitecto don Luis Aguirre, don Luis Aguirre y don Bernaut, y Aldaguy y Martínez Aulido, dirección de Lezo.

En Mondragón

Al mismo tiempo que tiene lugar este acto, bajo la presidencia del Director General de la Vivienda y el Delegado Provincial de Sindicatos, aparecen en la fotografía con Luis Mallo, de Mallo y Albiñana, S. A., que ha realizado el grupo "Bezaunde", de Tolosa, y el representante de la Empresa en Guipúzcoa, Sr. Hernández. (Foto Aguirre.)

capital y en la provincia vascos, al igual que en todo el España, para su entrañamiento concedida en el Ministerio de Vivienda, población, radio nacional y grandes de primer orden, en su historial solido y brillante.

El mismo don Luis Mallo a la inauguración de ayer, no pudo recibir los aspectos de las viviendas, que de los distintos aspectos de viendas y lo excelente de, terrenos empleados primera parte de los elementos tan especiales, adicionales al Mallo y Albiñana, sumo a la Empresa Constructora de Guipúzcoa, y pleas satisfacción de todos.

En Elgóibar

A las seis tuvo efecto y entrega de llaves de 48 viviendas de la Obra del Hogar en Elgóibar, arquitectónica dotada de espacio y más adecuada. Presupuesto de renta, entre pesetas 78.000 y 133.000 pesetas, según tipo.

En Oría

El grupo de 64 viviendas Constructora Asistencial Nuestra de Aránzazu en Oría, tenía una, y del que en señor Uriarte, los más lo, ha sido ejecutado por Mallo y empresa de gran prestigio en esta región en los periódicos, y a los distintos del Hogar, en Tolosa, el arquitecto don Luis Aguirre, don Luis Aguirre y don Bernaut, y Aldaguy y Martínez Aulido, dirección de Lezo.

En Mondragón

Al mismo tiempo que tiene lugar este acto, bajo la presidencia del Director General de la Vivienda y el Delegado Provincial de Sindicatos, aparecen en la fotografía con Luis Mallo, de Mallo y Albiñana, S. A., que ha realizado el grupo "Bezaunde", de Tolosa, y el representante de la Empresa en Guipúzcoa, Sr. Hernández. (Foto Aguirre.)

es ha dotado de pequeños totos para los ejercicios. Se vivienda, el programa de ñes y superficie más amplia ciones de las viviendas, que alcanzan los 140 metros cuadrados para cinco habitaciones y cocinera. Presupuesto, entre y 133.000 pesetas, y renta anterior entre 232 y 583. Los programas mínimos a las demás viviendas, que de renta limitada, son: dos habitaciones, una cocina y un aseo.

Los distintos grupos y construidos siguen los dictados económicos del Instituto de la Vivienda.

Los grupos de ayer se han unido la alegría de los pobladores vitalicios, que con colgaduras y banderas y danzas a los autoridades jerarquías, a quienes hicieron en todo momento demostraciones de simpatía. Se ha dado por terminados los actos al regreso a San Sebastián.

En Mondragón

Al mismo tiempo que tiene lugar este acto, bajo la presidencia del Director General de la Vivienda y el Delegado Provincial de Sindicatos, aparecen en la fotografía con Luis Mallo, de Mallo y Albiñana, S. A., que ha realizado el grupo "Bezaunde", de Tolosa, y el representante de la Empresa en Guipúzcoa, Sr. Hernández. (Foto Aguirre.)