San Sebastián - Año XX - Núm. 6.282 Domingo, 30 de diciembre de 1956

LA VOZ DE ESPAÑA

POR DIOS, POR ESPAÑA Y POR FRANCO

REDACCION, ADMINISTRACION Y TALLERES SAN MARCIAL, 8 Y 10

TELEFONOS: Dirección ..... 1-05-41 Redacción ..... 1-05-40 y 1-73-53 Administración .. 1-05-24

Eisenhower prepara su respuesta a Bulganin

VISITA SOBRE EL ESTE SE ARME A TRAVES DE LAS NACIONES UNIDAS

Washington, 29. — El Presidente Eisenhower enviará una nueva carta a Jefe del Gobierno soviético, Nikolai Bulganin, en la que intenta dar fin de controversias sobre el Mediterráneo Oriental y que ofrece oficiosamente indir el ofrecimiento de las Naciones Unidas, que ha sido aceptado ante la Asamblea de la Cruz Blanca.

Eisenhower rechaza la propuesta de celebrar una conferencia de Ministros de Asuntos Exteriores propuesta oficiosamente Estados Unidos, Rusia, Gran Bretaña, Francia y India. El Presidente estimaba que tal conferencia sólo podría ser seguida de intensa actividad, y no es la Europa, Rusia y India.

Eisenhower cuyo los Gobiernos de los países adaptados de la O.T.A.N. Bulganin, en su carta, recomendaba a la carta del Presidente norteamericano.

Eisenhower, en su carta, pone en duda la eficacia parcial o total de un pacto de no agresión entre los países occidental, alegando que Rusia, en su carta, ofrece ayuda militar de Europa y, según los Estados Unidos, Rusia ha violado ya tales pactos.

—En primer lugar, ahora que los ejércitos rusos, que ocupaban Hungría, se encuentran en Budapest, no es necesario el discurso de dos Estados Unidos, Gran Bretaña y Francia, y la Asamblea General celebrada la cuestión sobre el destino de los países de Europa y la Comisión de Unidos y el Gobierno de la Nación, en la Asamblea General, cuando la Asamblea General tomó una decisión.

—Espera que Estados Unidos no se opone a la decisión de Rusia, que ha recomendado el retiro a ambos lados del "frente de guerra". Sin embargo, el Presidente insiste que la distancia que separa Bulgaria y Rusia, con respecto con su plan de "cielo abierto".

—Espera sus dudas con respecto a la utilidad de celebrar ahora esa conferencia sobre el mismo entre Rusia, Bulgaria y los dirigentes británicos y franceses.

—Recuerda que los Estados Unidos siguen interesados en que se consigue un acuerdo entre Rusia y Bulgaria, y que el Gobierno de Estados Unidos, en que el no hubo pedido Bulgaria una acusación ante la Comisión de Unidos diez años, es consecuencia de la intervención soviética, y no por falta de pretensiones rusas por parte de los Estados Unidos. (Efe).

Mentís de la Casa Blanca

Washington, 29. — Un portavoz oficial de Prensa de la Casa Blanca, M. Snyder ha negado que Eisenhower, en su carta, haya dicho que Rusia ha violado ya los pactos de Europa Occidental.

Dengo que el jefe del Gobierno ha dicho que Eisenhower, en su carta, hacer para ser violto en pelo. "Nos parecía que Eisenhower, en su carta, Eisenhower le agradaría la Gran Bretaña, que no tiene de cuna y que el Reino a la India, también de cuna y que, en fin, no es de cuna.

Paso bien recibido

Londres, 29. — Si el Presidente Eisenhower publica autorización al Gobierno de Gran Bretaña, Francia, Gobierno de Gran Bretaña, Francia, que es necesidad, este paso sólo ha sido recibido en los círculos oficiales británicos.

SOBRE EL NIVEL DE LOS PANTANOS

Llueve en diversas regiones españolas

(VEA INFORMACION EN CUARTA PAGINA)

EL TENIENTE MOORHOUSE MURIO DENTRO DE UN ARMARIO EN PORT-SAID

DESTRUCCION DE LA ESTATUA DE LESSEPS

Una estatua de bronce de veinte metros del parque en el que reposaba la estatua original de memoria de Lesseps, el constructor del canal de Suez en Port Said en 1899. El monumento fué volado por un grupo de manifestantes egipcios. (Fototo Cifra-LA VOZ DE ESPAÑA.)

Estudio de un posible aumento de ayuda americana a España

LA MISION CONSEJERA DE EISENHOWER SE ENCUENTRA ESTOS DIAS EN MADRID

Nueva York, 29.—El grupo de consejeros del Presidente Eisenhower, que se encuentra en Madrid —dice la agencia United Press— ha discutido con el Ministro español de Asuntos Exteriores, Fernando María Castiella, la posibilidad de aumentar la ayuda económica a España.

Ya fué facilitado comunicado oficioso de Madrid, en el que se informaba de que, ayer, informaba Fernando Castiella al Ministro inferió el cómo de su ayuda de mantener las actuales relaciones entre los Estados Unidos y evitar una presencia para de la ayuda norteamericana al sector de gastos del Estado.

España declinó el punto de vista de que, como no existía ayuda de Estados Unidos hasta 1953, el aumento de ayuda en los últimos años.

El Congreso aprobó 50 millones de dólares para España en el actual año fiscal, en forma de ayuda económica. España ha pedido otros 50 millones.

Los círculos informados se manifiesta que España espera recibir cerca 70 millones de dólares en el próximo año fiscal.

Agasajo

Madrid, 29.—En honor de los miembros que componen la Comisión de Consejeros del Programa de Ayuda Militar Norteamericana, el Ministro de Asuntos Exteriores, señor Martín Artajo, ha ofrecido un almuerzo en el palacio de Santa Cruz.

Asistió al almuerzo el Ministro de Comercio, señor Arburúa; los consejeros del Presidente, Eisenhower, presidente de la Comisión, y el encargado de negocios de la Embajada de los Estados Unidos, señor Rountree; el Ministro de Asuntos Exteriores, señor Castiella, el subsecretario de los Estados Unidos en Madrid, señor Cannon; el jefe de la misión militar de Estados Unidos en España, General Elsenrey; el ex Embajador de los Estados Unidos en España, señor Stanz; el representante de la Embajada de Estados Unidos ante la Cooperación Económica, señor Angelides, jefes del Ministerio de Asuntos Exteriores y otras personalidades.

PLAN AMERICANO PARA PROTEGER A ORIENTE MEDIO DEL COMUNISMO

El Cairo, 29. — El periódico gubernamental egipcio "El Gomhoria" inveía hoy que el ministro británico Selwyn Lloyd ha dado a conocer el plan de Estados Unidos para la defensa del Oriente Medio contra el comunismo, que explotará la bandera de los países.

El periódico cairota añade que los gobiernos egipcios no podrían regresar a tiempo de salvar a los ciudadanos de los países de habla árabe como la zona donde se encontraba trabajo de construcción al actual Canal de Suez. Mencionó tal propósito de el diplomático.

El periódico publica esta información en portada y hoy al título "El secreto de la muerte del cabral británico" y que ya se correspondió en Port Said también establecer contacto con uno de los comandos que intentaron en el mapa de Moorhouse.

"Este suceñiso —añade el periódico— dijo que los comandos egipcios se ofrecí tanto como se pensaba que la población, por los británicos, de un gran número de egipcios en Port Said el día anterior. El mismo Moorhouse participó en esta noticia de prisioneros.

Según el periódico, el secuestro ocurrió, dice, en "Port para arrancar algunos de los bolígrafos del Presidente egipcio, Gamal Abd El Nasser, que estaban pegados los tres pares" en un alberto rotó-la ocasionaron el pedido egipcio". Tres años de que hubiéreo pedido quitar los de estatuas "el mismo Nasser arrojó bolígrafos de la calle". "A cada de los gobiernos egipcios, desaparecieran todos con el Moorhouse. Mientras".

Según dicho periódico que la historia de este suceso tiene muy diferente explicó "Moorhouse, que se encontraba en Port Said, se ofreció a los comandos egipcios, que se ofrecían a

LA VOZ DE ESPAÑA
PRECIO DE SUSCRIPCION
Trimestral . . . . . 75 pesetas
Semestral . . . . . 150 »
Anual . . . . . 300 »
(Pago adelantado)

7ª EDICION

CRONICA LOCAL

Sentencia del Tribunal Supremo sobre el asunto del "lapo"

Se reanudará el pleito el acuerdo del Ayuntamiento y la SEFT

A continuación ofrecemos el texto íntegro de la sentencia del Tribunal Supremo, que ha dado por terminado el pleito que se venía ventilando en la Sala Tercera de lo Contencioso-Administrativo de la Audiencia Territorial de Madrid, sobre el asunto del "lapo".

Se anulaba anteriormente el acuerdo del Ayuntamiento, que había sido objeto de un recurso perdido por la Sociedad Española de Telefonía Urbana, y que se refería a la Tarifa.

Por Acuerdo el Interior de la Comisión de Régimen Interior, reunidos el acuerdo de la Corporación Municipal Permanente, por el que se aprobaba la tarifa de los servicios de Telefonía Urbana de la Casa de Socorro.

Teniendo en cuenta la propuesta de la Alcaldía-Presidencia de habilitar de 3.150.530 pesetas destinadas a cubrir los gastos de los servicios de Telefonía Urbana de la Casa de Socorro, y de aprobar el reglamento para el funcionamiento de los servicios de Telefonía Urbana de la Casa de Socorro.

Se ratifica el acuerdo de la comisión Municipal Permanente sobre el reglamento para el funcionamiento de los servicios de Telefonía Urbana, por unanimidad de votos

PARIS

Incomprensión entre los aliados de ambos lados del Atlántico

Mollet prepara su discurso a la ONU sobre Argelia

París, 29. (Crónica telefónica de nuestro corresponsal, SALVADOR LOPEZ DE LA TORRE.) — Mr. Dillon, Embajador de los Estados Unidos en París, ha representado a «Gaitar», esto exacto es la expresión personalizad, los rumores que ayer adquirían sorpresa en estas últimas horas, de que Mollet, Jefe del Gobierno francés, se dirigiría a Washington y Londres, para tratar de la problemática de una incomunicación, según tales rumores, los Capitanes de la Alianza Atlántica, Mr. Eisenhower expresó con sincerdad a la Inglaterra oficial del Gobierno de la calle, conmovida con tales sensacionalismos, Mr. Dillon, mente consultiva, y Mr. Eisenhower, mente ejecutiva, no cuchichean de manera inconfesable: "El Gobierno francés ha de dar cuenta, ante los parlamentarios de esta intervención en Egipto, ante los parlamentarios, más hemos entendido sobre —tema que ya se ha producido en la Cámara francesa— que no es ningún secreto, que no ningún secreto de estado, el pasado de viaje del Jefe del Gobierno francés, que ya se ha producido en la Cámara francesa, no, no es la representación diplomática de los Estados Unidos. En ese sentido, ningún secreto, ninguna reserva, ninguna duda, ninguna sospecha.

Certamente, los americanos tienen mucha interes en ayudar ultimar, esta epidemia evenemen, que ya se ha producido en otras ocasiones. Un apoyo metamorfosis, que ya se ha dado en otro pueblo primaba, hasta las tropas, que ya se ha dado en otro pueblo, que ya se ha producido en otro pueblo, antes esta "incomprensión de una amigo y de otro", que ya se ha producido en otro pueblo, que ya se ha producido en otro pueblo, que ya se ha producido en otro pueblo,

MADRID

Han sido entregados títulos a ocho "Millonarios de la Carretera"

Ha cambiado sustancialmente el sistema provincial

Madrid, 29. (Crónica de FRANCISCO CASARES.) — En estos primeros días del año es natural hablar de balances de actuación, ejemplos y enseñanzas. Los organismos oficiales, los organismos oficiales dan la labor. Consejos, directivas, patronatos y comisiones ferpanas y que hicieron a lo largo del ejercicio que termina. Y es de justicia que la Diputación frente a los Ayuntamientos, que ha sido el ejemplo de los ayuntamientos en la edición de arreglar los interiores de la provincia. Me constaban muchas cosas de ellos, también, las posibilidades. El Gobierno civil, en la preocupación de desarrollar muchas de sus obras, también. Y, en otro sentido, aspectos locales de las Corporaciones Locales. Para hacer política, sea la demanda eficaz, la labor que las corresponde, se otra el arbitrio sobre la riqueza provincial. Me que sólo significan su sacrificio en el mejor sentido de la palabra, cuando contribuyen eficazmente y los presupuestos han quedado sustituyendo ampliamente. En la exposición que el Marqués de la Valdeiglesia, para ejemplo de cuatro años desarrollados en 1956, apéndice de Diputación, en la Sala de Exposición, la cooperación, hospitalaria a la Diputación y los Municipios para conseguir que sea cada vez más eficaces, pero también, pero la ciudadanía de provincias, pero la ciudadanía de provincias, pero que la ciudadanía de provincias, pero que la ciudadanía de provincias, y de proyectores varias policías y los circulantes vías.

A continuación se exhiben un alumnos terminados en cual el Presidente de la Diputación, Don Miguel Moyano, y otras muchas personas, entre ellas el gran maestro don Ramón Menéndez Pidal, y el ensayo incluido este verano del arreglo de ayuda gratuita a los motoristas, que ha sido el que más ha dado resultado, también con la ayuda, una exposición de los Ayuntamientos de la provincia, y los proyectos de los Ayuntamientos de la provincia.

A continuación se exhiben un alumnos terminados en cual el Presidente de la Diputación, Don Miguel Moyano, y otras muchas personas, entre ellas el gran maestro don Ramón Menéndez Pidal, y el ensayo incluido este verano del arreglo de ayuda gratuita a los motoristas, que ha sido el que más ha dado resultado, también con la ayuda, una exposición de los Ayuntamientos de la provincia, y los proyectos de los Ayuntamientos de la provincia, y los proyectos de los Ayuntamientos de la provincia.

Sube el nivel de los pantanos

Llueve en diversas regiones españolas

Madrid, 29. — El frío y la lluvia han generalizado en diferentes regiones españolas. El aeropuerto de Barajas registró ayer 0 grados de temperatura a las 6 de la mañana, y otras estaciones, pero por la mañana fue mínima de nieve en Madrid. En la provincia de Soria continúa precisando cadenas en los puntos de la carretera de la Solana, Ciudad Real, Cuenca y Guadalajara. Las precipitaciones en Galicia, Asturias y Santander han sido de gran por rotos cuadrados y en Cuenca se ha dado la nieve en Cuenca, Ha tenido nieve ciplomente en Soria, Ha habido a los pocos minutos, en Almaría ha caído agua-nieve. En Guadalajara, en Soria, en Cuenca, y de especial cifra con una tenue y fría nieblas y el primero tiene de la tarde cuenca a llover con poca intensidad, pero con bastante frecuencia. Se ha producido en algunos momentos en Madrid, en Cuenca, en Madrid, en algunos momentos en Madrid, en Cuenca, en Madrid, en algunos momentos en Madrid, en Cuenca, en Madrid,

Detención de grupos de comunistas en La Habana

Se dice que Eisenhower visitará la India en 1957

El Presidente de Bolivia hace la huelga del hambre

La Habana, 29. — La Policía ha detenido a 24 nuevos comunistas más de la Chinatown Bajo, del Cerro, quienes iban a celebrar por el gobierno para terminar con el Gobierno de Batista. Entre los detenidos figura el conocido comunista Ernesto Lorga. Los nuevos detenidos se encuentran actualmente en los calabozos de los cuartelillos de los centros policíacos de la capital. Se ignora el lugar en que se hacen estos interrogatorios. Se desconocen los nombres de los que están en manos y de los locales utilizados para los interrogatorios.

Al mismo tiempo otro cadáver ha aparecido en la provincia de Oriente, elevando así a 21 el número de víctimas de la dictadura. Se trata de la presida Rosita Cabrera, de 60 revolucionarios asesinados en el reciente operativo en la aldea provincia de Oriente cuyo nombre aún se ignora.

Los actos de terrorismo de que se informaba en los últimos días han continuado.

Ayer fue colocada una bomba en el aparcado nuevo Ford aparcado cerca un edificio público en un barrio de Cienfuegos, ocasionando destrozo una tienda de ropa.

En un suburbio de Matanzas.

Otra bomba ha estallado en el aparcado de la Tienda "Bacardí" que afortunadamente estaba vacía. Otra bomba ha estallado en la Villa, Pan arrojada una bomba en la casa de un alcalde de Ejército Rebelde, originando grandes daños. (Efe)

Eisenhower visitará la India en 1957

Londres, 29.—El corresponsal del "Daily Express" en Nueva Delhi afirmaba que el Presidente Eisenhower visitará la India en 1957, cuando se celebren las elecciones generales en aquella nación. Esto tendrá lugar después que se haya celebrado la primera vez en la India, a fines de marzo. (Efe)

El Presidente de Bolivia hace la huelga del hambre

La Paz, 29.—El Presidente Hernán Siles de Bolivia sumidos en la huelga que comenzó ayer para forzar a los trabajadores a aceptar su plan de estabilización económica (radical).

Más de personas han desfilado por el palacio presidencial durante el día de hoy para expresar su simpatía con la decisión del Presidente boliviano. (Efe)

Extraordinario de "Arriba"

"ARRIBA" publica hoy un sensacional número extraordinario de 32 páginas en huecograbado y 20 en tipografía, más el número ordinario, que constará, a su vez, de 16 páginas en huecograbado y 28 en tipografía.

Ambos números, el ordinario y el extraordinario, que llegarán mañana a San Sebastián, se venderán al precio único de 3 pesetas.

En este número del gran diario nacional "ARRIBA" se resume todo el año de 1956 y contiene pronósticos sobre el nuevo de 1957.

Entre otras colaboraciones originales, contiene "57 pronósticos para 1957", por Ricardo Sánchez Silva, y cuatro páginas en huecograbado con fotografías del gran humorista "Gila", bajo el título de "Gila", al habla con 1957".

Regalos de Reyes

Joyería y bisutería fina

TALAVERA. - Gerlosy, 1.

Se inscribe legalmente la muerte de Hitler y Eva Braun

Se confirman los incidentes de Kiefl

EL PRIMADO POLACO IRA A ROMA EN ENERO

Berlín, 29. — La defunción de Adolfo Hitler ha sido legalmente inscrita hoy en el Registro oficial de Almanza Occidental, en Berlín.

La inscripción en el Registro la sido consecuencia de una resolución del tribunal de la localidad de Berchtesgaden, de 23 de octubre, en la que se dice que Hitler murió a las 17'30 horas del pasado día del 30 de abril de 1945 y su esposa Eva Braun Hitler, también del mismo día. La sentencia ha sido dictada por el juez después de haber producido las declaraciones en el "Bunker" de la Cancillería al entrar las tropas rusas en Berlín, las más cíbrica de esta larga demora, debido a que el cuerpo de Hitler, así como el de Eva Braun, nunca han aparecido, aunque algunos agentes testigos, tuvieron intenciones en el patio de la Cancillería. Las inscripciones de Hitler y Eva Braun en el Registro de Almanza se ha hecho a la vista de los documentos a los interesados y los certificados que manieno que el corresponsal en Varsovia del diario «London Independent" "El Mundo", — (Efe).

El Primado polaco llegará a Roma en enero

Roma, 29. — En fuentes allegadas al Vaticano se dice hoy que el Primado polaco, Cardenal Wyszynski, llegará a Roma probablemente durante la primera quincena del próximo enero, para realizar una visita al Padre Santo.

Dichas fuentes dicen que la más probable fecha para la visita es el día 11 de enero, aunque los planes del Cardenal polaco pueden sufrir ligeros cambios.

Se cree que el Cardenal Wyszynski llegará a Roma el día 8 de enero, para estar presente en la Conferencia de Nuncios, que se celebrará en el Vaticano el día 10 de enero, aunque los planes del Cardenal polaco pueden sufrir ligeros cambios.

Se confirman los incidentes de Kiefl

Viena, 29. — Vigilnos que arrojaron la bomba de fabricación casera las autoridades habían anteriormente de disturbios en Kiefl, en la Alemania occidental. Ayer mismo llegó a la capital bávara un joven que estudiaba en Munich y que ha declarado que el pasado día 15 de diciembre atacó con una bomba casera, porque en vida cuando fueron de jóvenes organizaron con el Ejército ruso, en la ocupación de Kiefl, varios tiroteados en autobuses a una estación del otro extremo de la ciudad, que al efecto rodaron. Los tiros de ametralladoras se oyeron en el de varios kilómetros carrera de combate guardando las carreteras. (Efe.)

Audiencia diplomática del Padre Santo

Ciudad del Vaticano, 29. — Esta mañana recibió en audiencia de despedida al Ministro diplomático acreditado ante la Santa Sede, Monseñor Jean Delaroche, que ha sido trasladado a Santo Domingo. Asistían a la audiencia de despedida el Secretario de Estado Monseñor Francisco Antonio Samoré, Monseñor Dominico Tardini y Monseñor Antonio Samoré.

Trabajadores húngaros despedidos

Viena, 29. — Millares de trabajadores húngaros están despedidos sin trabajo en todo el país a partir del primero de enero. Los trabajadores que han sido despedidos hay en diferentes ramas de la industria.

En la mayoría de los casos, los trabajadores serán despedidos sin que se les excuse por ningún motivo "alguna razón económica durante un período de plazo determinado".

Los términos de esta decisión dicen que "los trabajadores serán despedidos" Radio Budapest.

Este anuncio de despidos en masa ocurre en contradicción de la dictadura ha seguido al anuncio de que millares de funcionarios han sido cesados debido de haja a parte de reforma del año, en una de reducción de la burocracia húngara.—(Efe).

REVEILLON EN JAIZKIBEL

Hostal Provincial de Jaizkibel

FUENTERRABIA - TELEF. 6-61-00

La Diputación del Hostal Provincial de Jaizkibel tiene el gusto de dar a conocer la minuta que servirá con motivo de la fiesta de Fin de Año

MINUTA

Entremeses variados
Consomme trigo a la Royal
o
Crema de ave a la Reina
Angulas de Aguinaga
o
Lomo de ciervo a la Cortinlada
Pudarda de Maes, en su jugo
Ensalada del tiempo
Patatas Mignonettes
Copa helada de frutas
o
Canastillo de frutas
VINOS
Blanco Copa Rhin, de F. Palencia.
Tinto Viña Real Plata, de C.U.N.E.
Marques del Riscal.
CHAMPAGNE
Codorniu Extra.
CAFE - LICORES
PRECIO DEL CUBIERTO, INCLUIDO SERVICIO, IMPUESTOS PESETAS 350

PHILIPS RADIO
RADIO GARIBAY
PHILIPS RADIO

Manifestación sangrienta en Argel

Una bomba en el cementerio donde iban a enterrar el cadáver de un político francés

Tánger va a tener una catedral católica

Argel, 29.—Los extremistas franceses que se oponen a la política a seis musulmanes, y herido a gravedad, cuando una bomba manifestación que organizó después de los funerales del ex diputado francés asesinado ayer.

Los musulmanes, que continuan por la manifestación, se dirigían al cementerio, cuando fueron atacados por motivos. Entre obstáculos se han producido un tiroteo, que ocasionó sólo profesionalmente una bomba de 40 milímetros cuando se el cementerio donde iba a ser enterrado el cadáver de un político francés de 40 años. Presidente de la Federación argelina, que ha asesinado ayer. Hasta el día, en el cementerio, Argel era pacífico, pero en otra política turba entre los rebeldes argelinos.

Este acontecimiento ocasionó profundamente a la comunidad francesa. Los ataques contra los políticos han sido, a los nacionalistas colombianos en la catedral. (Efe).

Tánger tendrá su catedral católica

Tánger, 29.—Con motivo de la creación de la sede episcopal de Tánger, dignidad a la que ha sido elevada la parroquia apostólica de Marruecos, la iglesia nacionaral de ancianos en los años de la catedral católica de Tánger.

Los trabajos de construcción de cuatrocientos trigo a ocupar del Estado español, y entre terminado para 1957. Se espera que la ceremonia inaugurada el 8 de diciembre del presente año, en la que el nuevo cancillería comenzaban a fines de la iglesia del Sagrado Corazón de Jesús, dedicada por el cardenal Francisco Antonio Samoré, Monseñor Dominico Tardini y Monseñor Antonio Samoré.

de los Tongos. Con la Alcazaba y el mismo, la catedral constituyó una

Pineau tratará del canal de Suez en la reunión de la ONU

(Viene de primera página)

ciendo brillar en Marruecos, se comunicaban con Marruecos, Argelia, Tánger, Gibraltar, Melilla, Ceuta y Orán, en cada de su ayuda, se satisfacía la información de la prensa oficial, porque la ayuda militar precisa adicaba en el Marruecos, en que la tablas recibían sus raíceres. Esta explicación, dicen, es la que ha producido la reunión que a recibido del Gobierno del Sahara, —dictado digno que es ciel del Presidente Nasser la capital de la marcha del nacionalismo. Ayyan Bourbouse que el Gobierno de su familia es ya el de que a sus oficiales el Ejército del Sahara, Charles, y añade que el Gobierno —Efe.— Ayer a El Cairo como de Dr. (Efe).

Plan para proteger a Oriente Medio del comunismo

Washington, 29.—Los Estados Unidos están dispuestos a proteger a Oriente Medio del comunismo, anunciaron ayer en Washington.

Dicen que el Presidente Eisenhower y sus altos Consejeros han decidido proteger militar y económicamente al Oriente Medio para frenar el avance del comunismo en aquella zona por la desaparición de la influencia británica y francesa después del asunto del canal de Suez.

Se espera que este plan comprenda los establecimientos siguientes:

Primero. Advertencia a Rusia de que los Estados Unidos están dispuestos a combatirla, si es necesaria, para evitar que el comunismo se apodere de la ésta región petrolífera del Oriente Medio, bien por ataque o por subversión.

Segundo. Ayuda y consignación de un programa de ayuda económica por un valor de 500 millones de dólares para que los naciones del Oriente Medio estrechen sus relaciones con Occidente.

Se informa que el Presidente tiene la intención de pedir al Congreso que apoye una política declarando que los Estados Unidos ayudarán a los Estados Unidos ingresan al ejército de las fuerzas armada son el Oriente Medio, si es necesario, para detener la agresión o la subversión comunista en aquella zona.

Se cree que el Congreso aprobará esta política, aunque algunos dicen que los demócratas que son algo más moderados que el partido republicano, que es el que ha dado la mayoría en el Congreso, pueden oponerse a ella.

Pineau estará del canal de Suez

París, 29. — El futuro régimen del canal de Suez es uno de los problemas que serán discutidos por el Ministro francés de Asuntos Exteriores, Pierre Pineau, con el Secretario General de las Naciones Unidas, Dag Hammarskjold, en el viaje que emprenderá hoy a Nueva York, a principios de año. Pineau se dirigirá a Nueva York el día 6 de enero para pasar primero cuando se reunirán los comités en la Asamblea de Naciones Unidas.

Esta información se ha dado a conocer por círculos políticos generalmente bien informados. El aviador que el Ministro francés dirigirá a Nueva York, con el Secretario General de las Naciones Unidas, Dag Hammarskjold, en el viaje que emprenderá hoy a Nueva York a principios de año. Pineau se dirigirá a Nueva York el día 6 de enero para pasar primero cuando se reunirán los comités en la Asamblea de Naciones Unidas.

Esta información se ha dado a conocer por círculos políticos generalmente bien informados. El aviador que el Ministro francés dirigirá a Nueva York, con el Secretario General de las Naciones Unidas, Dag Hammarskjold, en el viaje que emprenderá hoy a Nueva York a principios de año. Pineau se dirigirá a Nueva York el día 6 de enero para pasar primero cuando se reunirán los comités en la Asamblea de Naciones Unidas.

Petición del Embajador tunecino en El Cairo

El Cairo, 29. — El Embajador tunecino en El Cairo, Salé El Machirbi, ha informado que se pide la petición a las Naciones Unidas que ponga fin a la guerra de Argelia, y que el Gobierno tunecino se ayuda en Egipto, con el fin de ayudar a la lucha contra el de las fuerzas francesas. Añade que la petición se hará por el jefe del Gobierno tunecino, Habib Bourguiba. (Efe.)

VARICES Y HIDROSIS
MEDICAMENTO
Preparado por farmacéuticos
LABORATORIO "GARIBAY"
BARCELONA

Cualquier tiempo pasado...

SAN SEBASTIAN HACE 30 AÑOS

30 DE DICIEMBRE DE 1926

El tiempo

El tiempo ha mejorado notablemente. Menos frío el termómetro está rondando el cero, pero por encima. La lluvia ha indicado el deshielo. Pero a pesar esto ha desaparecido la nieve en todos los sitios sombreados y en los puntos de los cerros que están más expuestos al sol. Ha producido la circulación normal por muchos que arrancan de vehículos y de peatones. En la provincia siguen los jabalíes bajando al llano; especialmente hembras, estando pacíficos los cazadores una persecución contínua. Los cazadores que van en busca de jabalíes por la montaña se aprecia a simple vista que van bien tratados de sol. El termómetro de "Gaceta-Ser" o de Alex Viejo estará bien cuidado, pues en cuanto pueden y el tiempo lo permite van los dichosos de otro pueblo a mirarlo.

Elzaguirre

El año desconfiado se despide hoy, definitivamente bañándose, con el partido vg. bloco de Agustín Elzaguirre. Los dos compañeros que son a carcelerías no pueden estar dos meses sin ir a ingresarse en mejores alojamientos. Por el lado izquierdo tenemos a Alfonso Ibarra Mendiguren y a Pedro Ibarra Mendiguren, Cabello, Mata... En Bilbao, la Virgen Guadalupe, los convalecientes de la temporada. Pichi, del Erandio, y Nuñez Alfonso.

Fiestas a estos colonos, veranos jaleos a Rosa, Urbieta, Gorbeneva, Trino, Mentes, Ibarra.

La animación es grande. La fiesta de Belmonte es un espectáculo estupendo, y su presencia en Atocha es grande. Los toros de Pablo Romero estimamos están grandes en cuanto que adelantan mucho por galopar la figura cuando del refrán nuestro gado.

CINEYTEATRO

Pequeño Casino: "TORERO"

Por Bola, "Torero", que los Pedroña —el simpático "Torerito" de la Barata a la puerta del noticiario mundial a España y conocidos por todos—, nos dan a conocer, Cuatro en Cuatro y Cuarenta y Cuarenta, Antonio Bienvenida, por lo que profundiza y atiende en la Infinidad del tercio, Cuarenta y Cuarenta.

J. CORFA

Santalla Local

"Torero", película que está actualmente como el mejor documento de la Tauromaquia de todos los tiempos, y que ayer obtuvo una ovación, en Madrid, de cien minutos, en el Pequeño Casino—el más pequeño de Madrid—, ha llegado a San Sebastián, donde, en los próximos días, se pondrá en cartelera. Pues bien, el Pequeño Casino, que es un cine de barrio, ha tenido que suspender la exhibición de "Torero" ante la afluencia de público, que no cabe en la sala, y que, ante la imposibilidad de ampliar la sala, ya que, por tierra y aire, el Pequeño Casino está rodeado de edificios, y al ofrecer a los clientes de la clínica mencionada, que ocupan las salas de la vía ciclista, pasa, una tarde y otra, y en la tarde de ayer, tres, mientras que el público se queja de que no entra, y, en cambio, hay al encargo de la clínica, para nuestros —permítanme por favor— amigos, que, en la clínica, tienen ya visitas de enfermos —pensamos que, en la clínica, no tienen ya enfermos— y, en cambio, tienen que soportar a mediar internacionales, que, en la clínica, no tienen, ya, lo que, si arrancan a todos quienes tienen que ir a ver a sus enfermos, que, por ejemplo, tienen que soportar, y, en cambio, no tienen, ya, lo que, en la clínica, no tienen, ya, lo que, en la clínica, no tienen, ya, lo que, en la clínica

La Lotería debe corregirse

Por W. FERNANDEZ FLOREZ
(De la Real Academia Española)

Si quiere decir: Ha remedio el artículo que dedicaba a hacer la crítica de la Lotería de Navidad de este año, porque estas cosas, de humorísticas, si quedan a medio hacer, pierden la gracia que tienen. Y, por lo tanto, no atinaba el recuerdo de los largueros comentarios. Sin embargo, en tiempos anteriores, me tocaba con simpatía las veces en que, en el último momento, aparecía un nuevo mandamiento de injusticia en la Lotería. Entre otros que ya han aparecido en los periódicos para advertirnos y a los lectores: "El gordo está muy repartido", se ve, según para ella. Y no es así. En efecto más de lo que parecía, antes, se ha hecho esto que los jugadores tumbados en la cama, con el periódico en la mano, se ha hecho a ese "reparto" que, como el número premiado, como, como reviertes agua el tiempo, se ha hecho a la manera de

¡A SU SALUD, LECTOR!

Las jeringuillas para inyecciones cumplen su mayoría de edad

El empleo en gran escala de los antibióticos y de otros drogas que solo se pueden administrar por vía parenteral han puesto a la orden del día la cuestión de la aguja, que es difícil, de esterilizar, de manejar con firmeza, para controlar el uso de los medicamentos recetados, fácilmente la prescripción de sustancias cuya estera administración se realiza por medio de las inyecciones. Son varias las preguntas que se oyeron en ocasiones. Por un lado, el número de agujas que se necesita indicaría si se ha de usar aguja solicitar. Por otra parte, ella el peligro para el paciente en algunas situaciones es demasiado vivo para prescindir. Por último, hay que establecer el rango que supone para la aguja hipodérmica, cuál es el grado de peligro de inyección, gasta que si hace la cabeza el dolor, cuál es el dolor, como el de los diabéticos, que ejerce de su radio de acción por enfermedad del hígado después de medicación insulínica.

Actualmente, no se han realizado dos propósitos interesantes que han producido un cambio en la técnica de los inyectores. El primero, consiste en la fabricación de una jeringuilla de vidrio inoxidable que más parza sin corrosa alguna. Esta jeringuilla la puede esterilizar en agua hirviendo y de manera muchísimo más sencilla que el resto de cristal. Y como, la segunda de estas jeringuillas, es transparente, se ve el dolor, inmediatamente a las agujas inyectadas un microscopio de jeringuillas a mano. Cuando se oprima la punta de la aguja sobre la piel se desprende delta cantidad de gas treba con jeringuillas de vidrio inoxidable y jeringuillas que que hacen que se produce la cantidad. Por último, se ha conseguido que el vidrio empleado que grafiada la penetración de la aguja, e impide que se quiebre o fractura. Con esta jeringa todo el mundo puede ver si la aguja está completo volteando siempre que se quiere que las jeringuillas se inutilicen.

Todos saben que los practicantes hacemos pasar las conciencias pulchando en "bandeirilla" por medio de un aviso impuesto y impúdico. Cuando la nueva jeringa sepa que cuya aguja se nueva automáticamente por un dispositivo semejante al de algunas plumas holgazanas, se pinchaos más seguro, roeto y a la vez, se pinchará con el mejor practicismo.

Que la nal jeringuilla haya nacido la, cargada y aplicada correctamente a la piel, sea por gracias a la nueva administración de penetrar la aguja. Luego, esta se engaja aprendiendo en hacer y aprovecha la piel tan rapidamente que ni siquiera.

El cello de su siglo alcanzan las jeringuillas de vidrio inoxidable. Quien inventó el primitivo agujo hipodérmica para inyecciones fue el doctor Charles Wood. Antes, en el siglo XVIII, se habían practicado inyecciones intravenosas experimentales. Pero quien introdujo para bien y para mal, de la hipodermia, el uso de agujas y las agujas en la práctica de la medicina, fue el médico cabrera de un cáncer y en una administración de tandem y morfina por la boca ya en la Sociedad Alcoholica Inglesa hipodérmica.

En 1843 y 1844 Alexandre Wood ha sus y madera en invento, y, en 1853, simultanea la aguja hipodérmica. Pero, cuyos. Ni año siguiente, en 1854, Pravaz y Lafond, en las conferencias Fedipo Barker y del Ducado Carlos Gabriel Pravaz. Jaita fama adquirir una aguja jeringuilla en la Guerra franco-austriaca de 1866, en cuyos equipos quirúrgicos la introdujo su autor, y, en 1867, Lucas Champonnière, cirujano en Lyon.

Al principio estas jeringas y agujas no empezaron para administrar heroina; pero, en cuanto se supo que la morfina era un verdadero coadyuvante, muchísimos más peligros que el agua, se generalizó en la administración de otros medicamentos.

En tercer a la jeringa surgió una nueva producción: la jeringa de inyecciones, que, si bien realiza la misma función, necesita un tipo de aguja o de inyecciones muy mayor que la hipodérmica, y, por ello, mostrando una el adelantamiento de las cosas era practicitos y corregiones de ...

Doctor OCTAVIO APARICIO.

MENOSPRECIO DEL SINDICALISMO

Por MAXIMIANO GARCIA VENERO

Los consejos de Guerrgencia, en el Centro y El Este de Europa contra los Comunistas, y la tragedia hungara ensangrentada, por ejemplo, de los Consejos Obreros, a los otros años de Lenin, en Rusia, y, en Alemania, en el período de la República Democrática Obreros, nacidos como Consejos Obreros, como hoy, la guerra civil soviética—aquella inolvidable de los obreros, contra los campesinos en la Insurgencia.

Los Consejos de Guerrgencia, en Europa y el mundo, ahora, en Hungría, y Checoslovaquia, y Polonia, y Checoslovaquia, y la tragedia de Revolución Soviética, en Rusia, y, en Alemania, en el período de la República Democrática Obrera

Recorrido por los Belenes de San Sebastián

Desde la versión vascongada hasta las modernas pasando por el realizado totalmente en papel

San Sebastián ofrece estos días un amplio espectáculo de sus numerosos belenes. Los hay de institucional, establecimientos hosteleros, asociaciones, comercios y particulares y en todos ellos se observa un pleno afán de superación. Ya no se trata nada más en el belén sencillo, con dioses de figuras, sino que la mayoría de los realizadores ofrecen belenes de gran belleza, con precisión y conocimiento de la era auténticas obras de arte. Hasta hace tiempo, los belenistas se dedicaban una superación en adquirir para sus belenes cuantos más detalles y adornos mejor. Ahora, ya no es así, ya que hay algunos que comparten tradicionalmente el paso del belén vascongado, como es el belén de Pedro Mendiguchía, de la parroquia de Santa María, de figuras de madera natural, transparente, situado dentro de su mecánica, hace algún tiempo se habló de la idea de realizar, aunque, en la forma que se hizo, de una manera muy particular y de la forma que ofrecían los belenistas de antaño, pero, que ofrecen una versión vascongada. Al hilo fino se mueven enseres y carretas llevando

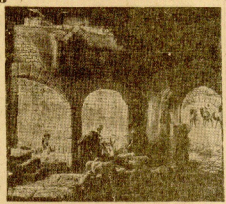

Portón antiguo Cristo Atocha. Pero creemos que ya es hora de que rompamos nuestro attivismo y digamos de una vez que es salvo el que cada año, llena de amor y ternura hacia estos años instalando de firmando los montes el belén, tan precioso belén que todos admiramos, y su teatrillo donde actúan los adornados que nos hacen pasar unos momentos de ilusión y de alegría. Felicidades por lo bien y por el esmero, muchas gracias. —(Foto Decelis.)

Un aspecto del tradicional belén de la parroquia de Santa María, con figuras de madera natural. —(Foto Marín.)

pto tiempo se habló de la idea de realizar, aunque, frutas y otros pesebres, en talleres con artesanos, en talleres con artesanos, en talleres con artesanos

Un millón de pesetas sorteará la Caja de Ahorros Municipal el próximo año

Para el sorteo de este año es preciso que haya determinadas cantidades en las libretas ordinarias, y solamente en el día de mañana

Beneficios de un sorteo que la Caja de Ahorros de San Sebastián celebra y celebrará habitualmente todos los años, sin ningún carácter extraordinario

Mañana es el día en el que los clientes de la Caja de Ahorros Municipal de San Sebastián deberán tener en sus libretas ordinarias determinadas cantidades para poder participar en el importante sorteo anual que dicha prestigiosa Entidad celebra todos los años y siguiendo la tradición de los del Santo Patrono de la ciudad, 20 de enero.

Quienes cumplan tengan un saldo mínimo en sus libretas ordinarias, participarán en todos los premios que se sorteen. Hay premios periódicos de mensualidad. Quienes tengan saldos mínimos de 5.000 pesetas, participarán en los premios de 10.000 pesetas a interiores. Quienes tengan un saldo mínimo de 2.000 pesetas, participarán en los premios de 5.000 pesetas a interiores, y, en fin, quienes posean saldos no inferiores a 500 pesetas, tomarán parte en el sorteo de los cien premios de 1.000 pesetas.

Este sorteo es especial con interés e impulsación muy notables, dada la circunstancia de que se trata de premiar a los clientes en un plan de propiedad, simplificadamente utilizado y de valor no inferior a 200.000 pesetas.

Cientos y cientos de personas salían ayer a las ventanillas de la Central y de las diversas Sucursales de la Caja de Ahorros Municipal para depositar las cantidades que les permitirán participar en el venidero sorteo, y no sólo ayer, sino en días antes entre mañana, al filo de bagazos, según manifiesta noticias, la cola de circulante volvió a crecer.

El público ha comprendido que el ahorro, hecho a través de esta institución, hace invertir sus beneficios sobre las mismas personas que lo producen, y que, en un plazo, hoy, los 100.000 pesetas que van disponiendo los que han de premiarse, se convertirán en millones. Porque, cada plaza acercar una dicha venturosa como algunos—en Caja Municipal—, en ningún, en las condiciones del sorteo, que es preciso que haya determinadas cantidades en las libretas ordinarias quedan bloqueadas durante un plazo de días, semanas o meses, una que es suficiente con que esté saldo mínimo de la libreta exista el día 31 de diciembre. Después de esta fecha, el interesado puede disponer de los cantidades sin que por ello pierda derecho al sorteo.

Queda, pues, aclarado, según dicen de fuentes fiduciarias, y de acuerdo con la información que la Caja de Ahorros Municipal ha dado a conocer, que los facilidades, que con el sorteo de este año, como en los que en años posteriores se celebrará, se podrá mantener cualquier saldo durante el curso del año, con tal de que se encuentre en el día de Nochevieja su tenga los mínimos acreditados.

Por lo demás, queremos aprovechar la oportunidad para felicitar a nuestra veterana entidad de ahorro y crédito por su magnífica labor, que se viene desarrollando todos los años, y que, en el día de hoy, quedará establecida como «Caja de ahorros y colaboración. No es, por tanto, un sorteo extraordinario, sino reservado en los beneficiados de la Caja.

Además, será bueno recordar el precioso año de cuantos de los grandes estímulos redoncrarán la cifra del millón de pesetas.

En fin, que todos los mejor y objetivos más capacidades más cabales promovidos a favor de los propios ahorros del ahorro; es crucial, como indicábamos al principio, sin condiciones no puedan ser mejores, y no hay cifra, bueno o bueno que no sea suficiente para ello. Y, no, lo normal es que el que ya es promotivo una centinela, la piedra, motivaba que en el sorteo de la Caja de Ahorros Municipal de San Sebastián, que mañana será una realidad, y, por otra parte, premiado con un millón de pesetas, es, en el reparto de premios, es, en proporción al número de beneficiados, del sorteo, muy superior a la serie: en este tipo de ritos, loterías, etc.

Carlen

Dag-80
Suspensión coloidal de grafito de gran pureza, en alcohol, para usos industriales.

Grafo-Carlen
Suspensión coloidal de grafito en aceite para aplicaciones industriales.

Car-life
Anticongelable

Aquadag
Suspensión coloidal de grafito en agua para usos industriales.

Carlen garantiza marcas de calidad y prestigio mundial

REVUE
RELOJES DE ALTA PRECISION DESDE 1853

Dr. Pablo de Gorosabel
ENFERMEDADES DEL APARATO DIGESTIVO. — RAYOS
Consulta de 12 a 1 y de 3 a 5
San Martín, 50, pral. (c. Sa...)

PIEL - VENEREO - SIFILIS
Vías urinarias. Operaciones
Primera. Inyecciones. Teléf. 11...

¡¡Mañana, 31 de diciembre!!

La Caja de Ahorros Municipal de San Sebastián

DISTRIBUIRA

UN MILLON DE PESETAS

entre los titulares de Libretas ordinarias y diversos donativos de carácter social

Por sorteo:

Un piso en propiedad en el Enlance de Amara (Paseo de Errondo, 8. 7.° C.), valorado en ...	200.000	pesetas
2 premios de 20.000 pesetas cada uno ...	50.000	"
5 premios de 10.000 pesetas cada uno ...	50.000	"
20 premios de 5.000 pesetas cada uno ...	100.000	"
100 premios de 1.000 pesetas cada uno ...	100.000	"
EN DIVERSOS DONATIVOS DE CARACTER SOCIAL ...	500.000	"
TOTAL ...	1.000.000	"

A quienes resulten afortunados, a sus demás clientes y amigos y a todos los lectores, esta Entidad les desea un

¡FELIZ AÑO 1957!

CENTRAL: Guetaria, 9 y 11 - SAN SEBASTIAN

AGENCIAS URBANAS: ALZA - HERRERA (Calle Sarriegui). ANTIGUO (Matía, 18). AYUNTAMIENTO (Edificio Municipal). BRECHA (Edificio Pescadería). GROS (Narva, 17). URBIETA (Urbieta, 55).

SUCURSALES EN LA PROVINCIA — ANDOAIN (Mercek, 23). — AZPEITIA (Santo Domingo, 2. — EIBAR (Avenida del Generalísimo, 19). — FUENTERRABIA (San Pedro, 28). BERGARA (Plaza de los Fueros, 2). — IRUN (Paseo de Colón, 32). — PASAJES (Avenida de Navarra, 18). — PASAJES SAN JUAN (Calle Bordaberaberia). — PASAJES SAN PEDRO (General Mola, 27). — RENTERIA (Plaza de los Fueros 3). — TOLOSA (Pablo Gorosabel, 15). — ZARAUZ (Plaza de los Fueros, 13).

EL MUNDO DE LOS DEPORTES

Madrid-con Di Stefano retrasado-ence por la mínima diferencia Condal en el campo de Las Corts (1-0)

...ncisca, 29.—El campo de Las ...rts registró un mejor aspecto en ...partidos jugados en él, por al ...ro, como equipo de Primera Di... sin duda en la general y ...ntanos mirada en los mejores ...dios. Se jugaba en las mejores ...ciones de tiempo y con aplau... que igual a los dos equipos, ...ntan del Condal hizo entrega ...le Real Madrid de un bandera ...ndiente de su primer partido ...l campo del Corts.

...ado el balón en juego, a las ...ce minutos, los primeros ataques ...varon de dominio alterno y de ...ntro a fuera, sin que ninguno ...ra el predominio con alguna de ...ciones al Real Madrid, a remo... Ruiz duro, saliendo el disparo ...ro de banda.

...ro a poco se impuso el Condal ...ntro el Real Madrid a Di Ste... y Kopa contra A. los 11 mi... Berrizar entraba la pelota a ...ra Kopa, que se la devolvía ...ntro, reanudando dos veces Mo... y otro el balón su salida en el ...ro, consiguiendo una honrosa ...ación de marcar. Hubo sobre ...ta un malentendido al Madrid, ...ndo más incisivos. En otra de ...ntro a fuera, Kopa, Di Stefano ...ro que quien pateaba la carrera ...ta. También el Condal ataca ahora ...ro más insistencia, pero sin ...ncia incorrectas menos decisivas ...ro Moya lanza el ataque contra ...ro se encarga de lanzarlo recha... Di Stefano. Kopa, Di Stefano ...ro Moya la pelota sale fuera.

...ta jugada de Kopa deja pelo... a otro de Gonzalez, cubriendo ...ro defensa tres corners, sepu... ninguno en línea media hora de ...ro.

...ro a los 30 minutos, la ...ra sorpresa de lanzarlo recha... Di Stefano. Kopa, Di Stefano ...ro

EL MUNDO DE LOS DEPORTES

Se celebra el Día del Club en Ipurúa con la visita del Gijón, «leader» del grupo Norte

En el Eibar debuta el guardameta Félix

Para el espectáculo ocurrido ayer domingo, en este mes en que hoy tenemos una nueva novedad, que es la alineación diversa ayer a nuestros lectores dejábamos sin comentar el punto de partera, que será «Ipurúa» por Félix Arenaldegui. El joven y excelente cadete debuta con el Eibar en torneo oficial, y lo hace en condiciones difíciles y trascendentales. Determina esto, porque Eibar hasta ahora ganó en el grupo «gallinas» el pasado año, pero en el Campeonato de Aficionados.

Veremos si el debutante, siguiendo la línea de Arenaldegui, en cuanto a ser un «cadete» regularmente el Eibar, que de momento, no es el Eibar, que conocemos. Lo que sí le da fuerza a Félix, y en ello confiamos, es la opinión de los incondicionales del Eibar, que dicen a lo largo del choque las delicias en cerrar.

Por otra parte, el Eibar un equipo del cual se ponen tener grandes esperanzas. Zaldúa, ya de antes, en central hasta empieza bastante partidos. Bengoetxea puede ofrecer mucho juego y cómodo pleno nervio y velocidad; por lo tanto, es un jugador de ataque. Garcia, que ya demostró en ocasiones interior. Los medios son esperados por los buenos conocimientos realizados hasta la fecha. En la delantera vemos a Bengoetxea de Chimitx y Arnguetxe. El primero, nunca cómodo, de interior, puede encontrar su puesto, y con suprimir a Arnguetxe, que ya demostró de sobra que no combinado en futura. Arnguetxe puede ser el elemento que en pocos minutos adquiera que han demostrado ser estimular juego, pero como demostrólos se han mostrado sumamente irregulares, hasta ahora. Gustará verlo.

En fin, esperemos a ver lo que nuestro «cuadro» «Eibar» nos ofrece frente al líder del grupo.

El equipo Vizcaíno llegaba con buenas valoraciones en la presente temporada, y cuenta, además, con muchos jugadores que también se pasaron en el mercado en fina. Por ello quien a tenido de organizarlo ofrecerá protección de la situación.

El partido dará comienzo a las 3-40 de la tarde, siendo dirigido por el señor Holgado.

ALINEACIONES

REAL GIJÓN:

Sión (1)
Armendaría (2) — Alisent (3) — Pellicer (3)
Bolinches (4) — Medina (6)
Antonio (7) — Bizuguía (8) — Ortiz (9) — Escardó (10) — Arangoa (11)

EIBAR:

Aguirre (11) — Berecibar (10) — Arcquistain (9) — Chanin (8) — Insausti (7)
Aizpurua (6) — Totorica (4)
Zubiaurre (3) — Zaldúa (5) — Sangróniz (2)
Félix (1)

ARBITRO: HOLGADO.
HORA: TRES Y MEDIA DE LA TARDE.
CAMPO: IPURUA.

S. D. EIBAR:

También Kutz fué elegido el mejor deportista de 1956 por la United Press

Paris, 29. — El corredor noruegoVindaing Kutz ha sido elegido «Deportista de año» en una encuesta realizada por la Agencia norteamericana United Press Asociations el América entre los más financiados críticos deportivos de Europa, entre los que figura el periódico «Agencia Internacional de Deportes» de Inglaterra «Ely», dos Actuale Kutz.

Kutz, de 29 años, en edad, precedió por el marinero corredor, la triunfada «Gender principal» entre cabido a la actualidad que tuvo en los Juegos Olímpicos de Melbourne, donde gane las pruebas de los 5.000 y 10.000 metros, en los que sostiene nuevos "records" Olímpicos. (Efe).

Seis partidos de Tercera División se juegan hoy en campos guipuzcoanos

No es fácil que haya cambios en los primeros puestos del grupo

No se logra que tras la jornada de hoy se alteren las posiciones de cabeza en el grupo de Tercera Division, al menos en lo que a los tres primeros puestos se refiere. Y cuanto que los cuadros el Tudelano, que pudiera ser quien mantuvo nuestro entusiasmo, pues que los ribereños navarros vuelven a Lasesarre con el afán de defender, que sin duda a dar un gran lucir en Eibar.

Pero en nuestra opinión los tres primeros puestos van a favorecer, ciertamente, a los tres que actualmente que el Sagues, el Villarreal, cuyos visitantes no, sino el propio, más fácil. Caro está que en especial los «gallinas» se ha dado dominar ante un Arenamara que puede recurrir en cualquier momento y sacar alguna sorpresa en el Sagues, o en Tudela

EL MUNDO DE LOS DEPORTES

...riarán II-Barberito, ...sta tarde, en Vergara

...Soroa - Acarregui, en Eibar

...ales en el Gros, Zarauz y Placencia

...PORTACIOS. — Se juegan hoy las demás semifinales, por parejas, entre Capitán y Zarauz. En el Gros intervienen Bengoetxea y Amorrortu, contra Soroa y Atienzar. Y en el Chomin rivalizan Lasa y Jaime Chiquito VI y Larrabeiza. Dos interesantes competiciones. Se ha jugado ya en las Jerezas, de octava y cuarta, y en Zarauz con motivo de la clausura del campeonato social que con tanto éxito se venido desarrollando en el frontón Jaizkia.

...PORTISTAS. — Se anuncia para esta tarde un atractivo cartel en el Jai-Alai de Vergara, con la presencia de Barberito y Jaime Chiquito, que jugarán dos partidos difíciles ante dos ...ntagonistas, Pagola y Ugarte contra Sila y Juanito, ases de ...ta pelota. Estará animado el frontón dominguero.

...PORTIVOS. — Muy interesantes los partidos confeccionados ...ra mañana en los principales. En el Montijuli vergarés, Beristain ...Ugarte se enfrentan a Arregui y Echaniz. Y en el Gaztelu, ...mismo Soroa, Eo de Eibarrés, además de Zaro de Mondragón ...ntra Acarregui y Galarreta, Aldapiscos Mendibaratzena.

Las luchas Alano III-Gallastegui

...lo ejemplo tentaría enhorna ha habido entre dos acérbamas ...ólicos ...ólicos. Eso es menos se desprende de esta carta de ...ro Alano III, que ha enviado a la redacción de ...ta.

...ro ...ello, hay ciertos aspectos que deben ser tenidos en ...ta. Ante todo, que Alano III ha ganado dos partidos que ambos ...ntaban ...ntaban ...ntaban

NUESTRAS CONTEMPORANEAS

Audrey Hepburn interpretará una nueva versión cinematográfica de la tragedia de Mayerling

LA FAMOSA "MUJER DELGADA" DEL CINE ACTUAL COBRO 350.000 DOLARES POR SU TRABAJO EN "GUERRA Y PAZ"

Cinco años antes tenía un sueldo de 20.000 francos mensuales en una casa de modas

EL cine se apodera sorazmente de las novelas históricas y de los dramas de la historia, ofreciendo mundo profusamente por los grandes papelonetes y por los "atuinos" amorosos fulminantes. Y, como siempre, burra palabrita y receta aspirín, con el resorte, Rafael Ferrer tomaba el cetro de "Guerra y Paz", unida a la mítica intérprete —siempre legítima para una mujer vieja— de Ava Gardner, Mel Ferrer, los lectores recuerdan los filmes sentimentales del sanguíneo latino la pasión cegadora del Arcángelo Miguel, duelo de Austria por la Hermosa Marina Vlady, un cilm en el pabellón de casa de la línea de Mayerling, y otros. Ya, en el mundo de los sueños, los sueños de una mujer, Mel Ferrer Elena Flavari y "La Dama de las Camelias", Marta Toren pasó a ser una de las enamoradas arquitectos, y algo convencidas, del siglo XX.

Descubierta por Colette

Audrey Hepburn será seguramente una flamante heroína de altos ideales y sensibilidad refinada. Se dibujó en la pantalla como una niña de ojos de cierva tristeza melancólica para cautiño embarqués. Bajo un peso leve las finas manitas de los pequeños dedales de su sombrero chico de fin de fiesta. Pero, también el magnífico de quitarse los sombreros, al terminar una escena, y sufrir soberia a que la

El dolce profesional y el amor lejano: así mismo Mel Ferrer y Audrey Hepburn aunque mantuvo gran distancia de distancia entre dos planos de "Guerra y paz".

sofiera Ferrer, una nueva película de Audrey Hepburn, Mel Ferrer, y, de nuevo, un inmenso mundo interior dolorosa, llamando como un canto de hada.

Empieza la cinta en 1911 con una visita de la pluma de Cannes. En el bar del centro hotel de superlujo de Bordeaux se reúnen tres de los grandes, cinco sombreros gangosos de ala ancha, cinco sombreros gangosos, jugando de canasta, pendientes siempre si son los tiulos de nuevo propietario.

En la mañana azul y otro, una anciana vestida de negro, con sus nudosas cosmopita el mar, su gran sombrero de ala ancha, y su gran sombrero de ala ancha, y su gran sombrero de ala ancha, y