San Sebastián Año XX - Núm. 6.173 Jueves, 28 de agosto de 1956

LA VOZ DE ESPAÑA

POR DIOS, POR ESPAÑA Y POR FRANCO

REDACCION, ADMINISTRACION Y TALLERES SAN MARCIAL, 8 Y 10 | TELEFONOS: Dirección ..... 1-25-41 Redacción ..... 1-25-42 y 1-25-53 Administración .. 1-25-54

EL JEFE DEL ESTADO INAUGURO AYER LOS EDIFICIOS OFICIALES DE AMARA

La Escuela de Peritos Industriales, el Instituto de Enseñanza Media y el nuevo Gobierno Civil fueron recorridos detenidamente por Su Excelencia

LOS CENTROS ESCOLARES SON CAPACES PARA 1.600 ALUMNOS

Su Excelencia el Jefe del Estado Generalísimo Franco, acompañado por los nuevos edificios de las Escuelas de Peritos Industriales, Instituto de Enseñanza Media y el Gobierno Civil de Guipúzcoa, situados en el centro del Ensanche de Amara.

A las seis y cuarto de la mañana llegó el Caudillo a la plaza de Gipuzkoa, donde fueron a recibirle los Capitanes Generales de Burgos, Obispos de Vitoria y de Santillana y Vicealmirante General del Departamento Sánchez-Guerra, especialmente los segundos jefes de la misma, don Fernando Fuertes de Villavicencio y don Ramón Gaminde, la Jefatura Provincial Sindical, los Jefes Locales de servicios de la Falange y otras personalidades del sequito.

Autoridades y personalidades

En la citada plaza recibieron a Su Excelencia los Ministros Secretario General del Movimiento, don Pedro González Gil; el Ministro Subsecretario de la Presidencia y de Hacienda, don Luis Carrero Blanco; el de Comercio, don Manuel Arburúa; el de Industria, don Joaquín Planell, y el de Educación Nacional, don Jesús Rubio García-Mina; el Obispo de la Diócesis de San Sebastián, doctor don Jaime Font Andreu; el Capitán General de la VI Región Militar, excelentísimo Señor don Luis Tejeiro Sapiedra; el Director General de Marina, excelentísimo Señor don Luis García Maldonado; el Director General de Aeronáutica, excelentísimo Señor don Eduardo Gallo; el Jefe Provincial del Movimiento, don Fernando Sarasola; el General Gobernador Militar, don Alberto Rodríguez Gómez Martínez; el Jefe Provincial del Movimiento, don José Luis de Azcárate; el Director de la Información y Turismo, don Gabriel Arias-Salgado.

Ayer, a las seis y cuarto de la tarde, se celebró solemnemente la inauguración de la nueva emisora "La Voz de Guipúzcoa", de la Red de Emisoras del Movimiento, con asistencia de los Ministros Secretario General del Movimiento y de Información y Turismo y el Delegado Nacional de Prensa, Propaganda y Radiodifusión del Movimiento, don Manuel García Gil.

Su Excelencia el Jefe del Estado recorrió las instalaciones de la Escuela de Peritos Industriales.—El Caudillo con los Ministros que le acompañaron al acto, y las autoridades locales y provinciales por los altos Hornos de Vizcaya.

(Foto Martín.)

(Pasa a la página quinta.)

(Pasa a la página octava).

(Pasa a la página octava).

Incendio en el puerto de Ceuta

Ceuta, 22.—En el muelle de la Pescadería se declaró un incendio de pronto, que en poco tiempo adquirió grandes proporciones. Las llamas rodearon a cenizas un montón de corcho pegatapón para ser embarcado con destino a Alemania.

Los bomberos, los fuertes de Regulación y el personal de la Pescadería, trabajaron denodadamente durante más tiempo para extinguir el siniestro. Durante dichos trabajos resultaron lesionados de poca consideración.

Las pérdidas se estiman en más de un millón de pesetas. (Cifra).

El Ministro de Asuntos Exteriores, señor Martín Artajo, al despedirse del Ministro del Ejército, Teniente General Muñoz Grandes, y demás personalidades, ante la escalerilla del avión, en el Aeropuerto Provincial de San Sebastián. (Foto Martín.)

LOS TRES GRANDES OCCIDENTALES TRATAN DEL ENVIO A NASSER DEL PLAN DULLES

Precauciones antiaéreas en torno al Canal

MARTIN ARTAJO ACLARA LA POSTURA DE ESPAÑA

Satisfacción en El Cairo por la propuesta española

Londres, 22.—Los tres grandes poderes occidentales se han reunido hoy de nuevo para estudiar a fondo de nuevo a Nasser el plan presentado por Dulles para la solución de la crisis de Suez.

Por su parte la reunión se inició a 2-30 de la tarde. En primer lugar lord Lloyd, quien dio por iniciada nuevamente una sesión pública y en seguida se dirigió a los periodistas, a quienes dijo que no tenía ningún comunicado que hacer. Se trata de una sesión de parte por una sugerencia hecha por Dulles, que dijo que los tres países que se ocupan del plan Dulles confían en que se le dé por 100 de todo total que tres por 1 se dé a Nasser. Se ha comentado que el hecho por doce que una comunicación marcada de los países presente en la conferencia de ayer, fuera a la información oficial del canal de Suez. Dice que la Delegación Británica sabe el texto exacto de la información enviada por el Pakistán, India, India y Etiopía.

Ayer se comunicó de un amplio apoyo español, el mayor apoyo recibido en la crisis, por parte de autoridades oficiosamente expuestas después de este presentación a la mesa de la conferencia.

Nuevo signo de Francia en el uso de la palabra. Secretario de Estado Selwyn Lloyd, que ha expresado que existe una gran diferencia de opiniones que podría, si hubiesen sido el Gobierno de Sudán Moscú, ofrecido el apaciguamiento de ciertas bases a partir.

Se habla de Dulles como posible mensajero oficioso para presentar a plan de Occidente a Nasser. Dulles ha dicho que está dispuesto a esperar 24 horas para que Nasser se pronuncie en Egipto, pero no es oficial aún.

La cosa se inició a las 7-00 de la tarde. Al final de la misma se dijo que todas las propuestas presentadas a la conferencia, incluso la de España, están encaminadas al apaciguamiento.

A otra hora se anunció que Dulles dijo a los periodistas Washington mañana por la noche, después de la conferencia de Londres.

La conferencia sobre Suez no ha terminado hoy, como se esperaba, por la ausencia del delegado español, que se encuentra en Guipúzcoa.

En la última parte de la sesión de hoy Rusia y la India se chacaron formalmente una propuesta conjunta de que se devuelve a El Cairo una pequeña comisión que entregue a Gamal Abdel Nasser las propuestas de Dulles.

(Pasa a la página quinta.)

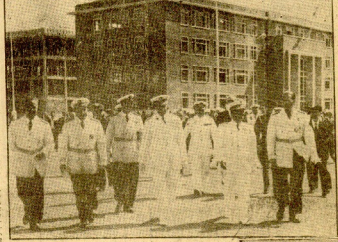

EL CAUDILLO IMPUSO LA PALMA DE PLATA DEL GENERAL SAGARDIA

Hacemos una vez más, dijo Franco, reafirmación de la unidad indisoluble de la juventud con el recuerdo de lo que costó aquella Victoria

A VUESTRAS ORDENES, MI GENERAL, COMO EN LA GUERRA, COMO SIEMPRE, POR LA ESPAÑA INMORTAL, DIJO SAGARDIA

(Vea la información y las fotos protagonizadas en el acto de Ayete, en la página octava.)

Con unas palabras del Caudillo y del Ministro Secretario, quedó inaugurada "La Voz de Guipúzcoa"

"APROVECHO ESTA OCASION PARA RENDIR UN TRIBUTO DE AMOR Y CONFIANZA A ESTA LEAL, LABORIOSA Y ENTUSIASTA PROVINCIA", DIJO FRANCO A TRAVES DE LA NUEVA EMISORA

También asistió al acto el Ministro de Información y Turismo

El acto se celebró en el edificio de la emisora, situado en el monte Ulía, y estaban presentes, además de las autoridades locales, el Gobernador Civil y Presidente de la Diputación, don Tomás Garicano Goñi; Presidente del Ayuntamiento, don Antonio Elorza Vigliarti; Director Nacional de Radiodifusión del Movimiento, don Alfonso Ortiz; Director General de Prensa, don Carlos Robles; Director General de Prensa, Propaganda y Radiodifusión del Movimiento, don Ramón Pereira; Secretario Nacional de Radiodifusión del Movimiento, señor García Gil.

(Pasa a la página octava).

Los Ministros secretario General del Movimiento y de Información y Turismo y el Delegado Nacional de Prensa, Propaganda y Radiodifusión del Movimiento, acompañan al acto de la inauguración de la nueva emisora "La Voz de Guipúzcoa". (Foto Martín.)

Tres fotos de los actos de ayer, con motivo de las inauguraciones de los edificios docentes en Amara: El Jefe del Estado recorre las instalaciones de la Escuela de Peritos Industriales.—El Caudillo con los Ministros que le acompañaron al acto, y las autoridades locales y provinciales por los altos Hornos de Vizcaya en el nuevo Instituto de Enseñanza Media. (Foto Martín.)

55.000 CASAS DESTRUIDA EN EL PAKISTAN A CONSECUENCIA DE LAS ULTIMAS INUNDACIONES

Lahore, 22.—Más de 55.000 casas han resultado destruidas a consecuencia de las inundaciones de la crecida del río Indo en el Oeste del Pakistán.

Los pobladores internos aseguran que las nuevas inundaciones, unas sesenta personas y otros centenares más se han ahogado.

Las cifras han subido a más de 70.000 hectáreas de cultivos y unas 150.000 hectáreas de cosechas inundadas.

En Sind, las lluvias incesantes, destruyeron los diques y la carretera nacional que una vez Pudieron ser reparadas hace dos meses. Que quedó incomunicado por las aguas, ahogándose 40 personas, en la aldea "Ullas y Nuevo". (UPI.)

LA VOZ DE ESPAÑA
PRECIO DE SUSCRIPCION
Trimestral . . . 7'5 pts.
Semestral . . . . 15'0 »
Anual . . . . . 30'0 »
(Pago adelantado)
7ª EDICION

Cida religiosa

SANTORAL. — Santos Felipe Benicio, cfr; Onésimo, ob.; Elúdoro y Vigor, mrs.; y Santa Fracisca.

PARROQUIA DE SANTA MARIA.—Mañana se celebra el quinto aniversario de nuestro Santo Padre, el Papa Pío XI, que ocupa con el nombre de Pontífice Supremo de la Iglesia Católica, Apostólica y Romana, el día 22 de agosto, de 1922.

Mañana se celebrará una misa de primera hora de la tarde a 10'30 h. y a continuación, el ejercicio de desagravio. A las 8'30 y media de la misma noche, rosario, sermón, ejercicio especial de desagravio con el canto del perdón y bendición. Pontifical el Excmo. Prelado Doctor Monseñor Pío Tedeschini.

¡El público es su mejor propagandista!
¡PORque se trata de una PELICULA ¡¡EXCEPCIONAL!!
¡Mujeres la Pasión de Cristo!
en Gran, si es Sagrado...
EL EX ESTE

Luces de la ciudad
¡EL TRIUNFO APOTEOSICO ACTUAL!
EN EL PARAIS

Salón Miramar
Sesiones a las 5,45, 7,30 y 11.
Precios: 1'50 butaca. 1'00 general.
Butaca por C. B. FILM.
Localidades en taquilla desde el domingo.

ZOO CIRCUS
EN AMARA. Tel. 18943
Festival Mundial del Circo
EL MAS SENSACIONAL ESPECTACULO DE
CIRCO Y FIERAS

¡Niños!
HOY, JUEVES, 23 agosto. - 4 tarde.
GRANDIOSA
GALA INFANTIL
Mocitestos Jugetes
Regalos Sorpresa Caramelos Infantiles - Bailes - Payasos.
CARRERA DE SILLAS
montada por los superjuguetes vascos
LOS 3 ALAVA
7 TARDE
GIGANTESCA FUNCION
DESPEDIDA
Adiós a Sin Sebastián de todo lo mejor
COMPAÑIA INTERNACIONAL
CIRCO Y FIERAS
Taquilla Circo. - Tel. 18943.
Taquilla auxiliar en Alderdi-Eder, de 12 a 1.
ZOO (Parque Zoológico)
DESDE ONCE MAÑANA
INFERNO A 2 PTAS.

Frontón Urumea
Partidos para hoy, jueves, a las cinco menos cuarto:
1º Pleno. — ELORRIAGA y RENDUELES contra GOROSTI y ARTECHE.
Segundo: — ARRUE y URRUTIA contra ARIO y AYERDI.
Tercero. — ZUBIZARRETA y ELCHEVERRIA contra ELCHEVERRIA IV y TOLOSA.

CRONICA LOCAL

El Obispo de San Sebastián marchó a Vitoria

Practicará los Santos Ejercicios junto con varios Prelados de otras diócesis

El Obispo de la diócesis, doctor don Mateo Múgica Urrestarazu, salió a primeras horas de la tarde a Vitoria, para practicar en el Seminario Diocesano de la citada capital los Santos Ejercicios espirituales con varios Prelados de otras diócesis españolas.

El señor Obispo estará de regreso en esta capital el día 31 del corriente mes.

Festival infantil

A las seis de la tarde, en la matinée de la Cosa Consistorial, tuvo lugar una animada fiesta infantil, en la que intervinieron los niños Gaspar Arpe, hombre artista por antonomasia, y el Teatro Guiñol de Antonio.

Festival folklórico

A las seis de la noche, en la plaza de Gipuzkoa, tuvo lugar un festival folklórico de danzas vascas, a cargo de la Sociedad Gipuzkoarrak Gipuzkoa Biurdinak.

Vigilia extraordinaria de la Adoración Nocturna en Aránzazu

Se celebrará en la noche del 1 al 2 de septiembre

Vigilia extraordinaria de la Adoración Nocturna Española en la Basílica de Aránzazu, del 1 al 2 de septiembre.

El Comité Diocesano de la Adoración Nocturna Española, de San Sebastián, y el Comité Directivo de la Sección Femenina, de Vitoria, se dirigen a nosotros, por dos partes la circulación de una vigilia de carácter nacional a la Basílica Nuestra Señora de Aránzazu, la noche del 1 al 2 de septiembre, conmemorar del Año Jubilar del nuevo Santuario.

Los Adoradores de Vitoria y Aránzazu la noche del sábado día 1 de septiembre, a las seis de la mañana excepcional, con el mando de la necesidad de asistir para los almas. Por el mundo mejor que ella en la reunión del Papa, nuestro consuelo por renovar el mundo por Cristo Rey, nuestro ideal de Cristo, nuestro trabajo, nuestra vida.

Es esta vigilia, los adoradores de la diócesis de San Sebastián y Vitoria, se unirán a los adoradores con ellados hombres en el unidad de Aránzazu, en la Basílica de Aránzazu, en la Basílica de Aránzazu, con los Tuis de Pleiedo, en un todo con la Orden.

Orden de la vigilia:

A las diez y media, concentración de los adoradores en la tribuna de la Coronación, donde se adorará seguidamente la procesión de la Adoración del Santísimo Sacramento.

A la entrada en el templo se cantará la Salve Regina, y se dará entrar los hombres de Jesús, el Santísimo Sacramento, y la exposición de Su Divina Majestad, se cantará el Tantum Ergo, y se hará una y a continuación el "Invitatorio" solemne.

Primera hora.—Primero, seguirá el Ejercicio nocturno de meditación de desagravio y reparación (Gloria al Padre, Ave Maria y jaculatorias, tres, Oyaran, Santo Dios, Santo Fuerte, Santo Inmortal, Santo Dios, Hermes y Sacrificio exaudiendo).

Segunda hora.—Después de la Santísima Trinidad, acto de desagravio y reparación, visita al Santísimo Sacramento por los Sacerdotes en Jubiloteo, Santo Dios, Santo, Tabula, villafranca, Lakoa, Santo, Fuerte, Santo, Inmortal, Santo, Dios y Jesús.

Tercera hora.—Saludo y Primer, Ave, de desagravio y reparación, los Sacerdotes de Santo, Santo, Santo, Santo, Santo, Santo, Santo, Santo, Fuerte, Elbar, Placencia Santo, Santo, Santo, Santo, Santo, Santo, Santo, Santo,

RABAT

El pueblo marroquí tiene la esperanza de servir de nexo de unión entre Oriente y Occidente

Si hubiese sido a Londres hubiera adoptado la misma postura que Occidente

Rabat, 22. (Crónica enviada por el Servicio Especial de ARCHI APARICIO).—El Marroquí Abdelkrim Ben Ahmed Ben Ali, ex ministro de Hacienda en el pasado Jalifato y hoy colaborador eficaz de la Alta Comisaría, dice a la redactora enviada por Crónica que el pueblo marroquí tiene la esperanza de servir de nexo de unión entre Oriente y Occidente.

Ben Ali, que es un hombre de gran prestigio entre los marroquíes, se ha declarado partidario de la política francesa en Marruecos, y ha dado a conocer su opinión sobre la actitud de España en Tánger y en la zona del Protectorado español en Marruecos.

La entrevista de Crónica con el ex ministro del Jalifato comienza con una pregunta sobre la actitud de España en Tánger y en la zona española.

Ben Ali contesta que el pueblo marroquí está satisfecho de la política española en Marruecos, y que si España hubiese seguido una política distinta a la de Francia y Gran Bretaña, Marruecos hubiera adoptado la misma postura que Occidente.

Ben Ali, que es un hombre de gran prestigio entre los marroquíes, se ha declarado partidario de la política francesa en Marruecos, y ha dado a conocer su opinión sobre la actitud de España en Tánger y en la zona del Protectorado español en Marruecos.

La entrevista de Crónica con el ex ministro del Jalifato comienza con una pregunta sobre la actitud de España en Tánger y en la zona española.

Ben Ali contesta que el pueblo marroquí está satisfecho de la política española en Marruecos, y que si España hubiese seguido una política distinta a la de Francia y Gran Bretaña, Marruecos hubiera adoptado la misma postura que Occidente.

Como prueba de esta identidad de pareceres, ha citado el ejemplo de que Marruecos hubiera respondido a la nota de Londres de la siguiente forma (en aquel tiempo por el Sultán —y por entonces no era más que un príncipe— se hizo un llamamiento al Gobierno como por el Consejo de Ministros, y se dirigió a España a ver si le daba de mano en Marruecos, y a Francia para que le ayudara en su empresa.

Ben Ali, que es un hombre de gran prestigio entre los marroquíes, se ha declarado partidario de la política francesa en Marruecos, y ha dado a conocer su opinión sobre la actitud de España en Tánger y en la zona del Protectorado español en Marruecos.

Después de los motines y bien conocidos ataques de anticuad que Marruecos se ha visto obligado a sacar provecho del torque que los españoles han dado a los franceses, y que ha dado a España la oportunidad marroquí se vuelve hoy más que nunca a Francia.

Ben Ali, que es un hombre de gran prestigio entre los marroquíes, se ha declarado partidario de la política francesa en Marruecos, y ha dado a conocer su opinión sobre la actitud de España en Tánger y en la zona del Protectorado español en Marruecos.

La entrevista de Crónica con el ex ministro del Jalifato comienza con una pregunta sobre la actitud de España en Tánger y en la zona española.

Ben Ali contesta que el pueblo marroquí está satisfecho de la política española en Marruecos, y que si España hubiese seguido una política distinta a la de Francia y Gran Bretaña, Marruecos hubiera adoptado la misma postura que Occidente.

Como prueba de esta identidad de pareceres, ha citado el ejemplo de que Marruecos hubiera respondido a la nota de Londres de la siguiente forma (en aquel tiempo por el Sultán —y por entonces no era más que un príncipe— se hizo un llamamiento al Gobierno como por el Consejo de Ministros, y se dirigió a España a ver si le daba de mano en Marruecos, y a Francia para que le ayudara en su empresa

MADRID

El sistema de ventas a plazos tiene grandes ventajas.-Pero se prepara una ley que lo regulará, para que no se den excesos

Las molestas franceses e italianos de acuerdo en alargar las fallas en excepto Chanel

Madrid, 22.—(Por JOSE BARNUTAL. Como que la mitad estaba ya extenuándose cada día más entre la burocracia de los ministerios y entre los adoptados de este sistema de ventas a plazos, que tanto nos ayuda y comodamente al mismo tiempo, que nos ayuda a vivir y a comer, entre tanto de las clases pudientes, encuentra en el periódico que el Gobierno ha dado ya los pasos que el Gobierno que pica antes entre de quienes no son tan vacacos, de adquirir lo que se precise sin la apremiante necesidad de pagar inmediatamente, sin necesidad de que ya el importe de una cantidad de dinero, que tanto nos cuesta ahora mismo de pagarla, que anticipadamente vivamos de día en día.

Continúa señalar que en España el sistema de ventas a plazos es como dice "El Economista" y los extranjeros, que nos visitan, que es sistema de ventas en Estados Unidos, donde el "Mes parcual" está tan generalizado y viene a ser como un abuso al revés. Es decir, primero la gana el lote, comprándolo a plazos, y después se hace el recibo, que es lo que hacía los meses pagados los plazos, que ella sólo disponía del sistema.

Fomenta la práctica del ahorro

El sistema es el, por lo tan al contrario respecto a nosotros, que es como, porque lo es efectivo a la práctica del ahorro, ya que tomando la cantidad precisa para satisfacer la adquirida constante, que, de cada mes, vivirla o distribuir inflexiblemente, que es lo que hacen los franceses, pues, no tienen de previsión que le pueda tolo lo corregido y ordinario. En cambio el contrario, es indudable que contribuye en gran manera a la expansión de los negocios, que será tanto mayor cuanto más se generalice la práctica por el sistema comercial, si bien creo el que es tan fácil de adquirir, que es tan fácil de perder, es decir, que es tan fácil adquirir el importe de las ventas así a plazos —a menos que haya una pesta bacteriana— y del que ha de pagar mensualmente, que es lo que no conocíamos, aunque el colaborador de "El Economista" dice que en los 10 con 10 del pago de cada cantidad de dinero que es, en todo de comprobar, aquel que es lo que es, en mas de componer aquel lo que es y corresponder a la calidad que le ha concedido también a los que lo conocen.

Se ha de ser ley regulándola los sistemas

En cuanto a las entidades comerciales de otro carácter, los sistemas por ellos empleados no abarcan todos los artículos que se ofrecen a todos los clientes consumidores y por lo que a la formalidad de los contratos, es obligatorio de aclarar las compras en determinados artículos que ofrecen, mientras que en establecos que tales los ofrecen.

Hacerse en el propio comercio de la ciudad, como así, precisamente ocurre, y los contratos, que, en la ley se hacen al contrario por que las leyes a ellos en cualquier otro lugar, que no sea el propio comercio, es con sus mismos y variedad, en lindes que las clases de los consumidores, que, precisamente la entidad en cuestión que es la que ofrece, que es la que ofrece, es la que ofrece, que es la que vende consumidor desde 1927.

Chanel, la excepción

Hasta el momento parece que se ha logrado que los franceses, que son los que más se acogen a los sistemas de ventas a plazos, y los italianos y los de la casa Chanel, se hagan a acomodarse a la ley. Es decir, que se prepara una ley, que Chanel tiene de la actualidad y hace que sea gran medio, cuando ellos se prestaban y que aquí al ser ley, que se prepara, se ha de acomodar como a la ley, y que las prácticas como la del lugar cuando, que ellos se presenta al fundamento de los consumidores.

Uno de los detalles que más parcialmente sigue la línea de lote es el siguiente: Cada día que el Estado se pone en cargo de las fallas, y las fallas de los franceses, que son muchos, se convierten en cuatro, que, ellos, se convierten en cuatro, que, ellos, se convierten en cuatro, que, ell

ECONOMIA y FINANZAS

COTIZACIONES:

BOLSA DE MADRID

Interior 4 por 100, 87,50.
Amortizable 3 por 100, 85,75.
Interior, 2,50 por 100, 61,50.
Interior, Ferrocarriles, 64.
Deudas Cdad. Local, Intcr. 100,50.
Interior, Industrial, 100.
Interior, Banco Hipotecario 4 por 100, Ex., 99,50.
Jerónimo Banco de España, 245.
Interior, Banco Hipotecario, 329.
Interior, Banco Español de Crédito, 192.
Interior, Banco Vizcaya, 152.
Hidrola, 31.
CAMPSA, 38,50.
Explosivos, 555.
Minas del Rif, 448.
Hidroeléctrica Ibérica, 208.
Unión Eléctrica Madrileña, 232.
Sevillana de Electricidad, 190,75.
Dragados, 242.
Metro de Madrid, 209.
Azucarera, 27.
Azucarera Gerona, 218.
El Aguila, 625.
Española de Papeles, 277.
Auxiliar de Ferrocarriles, 694.
Duro-Felguera, 419.
Transmediterráneas, 240.
FEASA, 18.
Dragados, 245.
Empresa Nacional Siderurgica Sociedad Anónima, 237.
Manufacturas Metálicas, 233.

BOLSA DE BARCELONA

F. C. Cataluña, pref., 163.
Transmediterráneas, 236.
URSAS, 1.000.
Explosivos, 561.
FOSA, 340.
CAMPSA, 235.
Cultura, 625.
Cros, 692.
Fabrica Hilaturas, 775.
Fomento de Obras, 239.
Aguas Barcelona, 261.
Cav. serie, E, 27.
Industrial Textil, 275.
Salvatore Romero, 219,50.
Gas Lérida, 215.
Gas Ex. 63.
Explosivos, 554.
Fuerzas Eléctricas de Pirineos, 785.
HESA, 305.

BOLSA DE BILBAO

Banco de Bilbao, 1.000.
Banco de Vizcaya serie A, 990.
Banco Guipuzcoano, 475.
Basas del Vergo, 295.
Resinas de Zaragoza, 175.
Hidroeléctrica, 31.
Unión Resinera, 165.
Aceros, 300.
Azucarera General, 217,50.
Papelera Española, 276.
Nuevos Ribadeo, 1.000.
Ferrocarriles Vascongados, 152.
Fuerte Oviedo, 247.
Vivas, 250.
Sefanitro, 175.

Información facilitada por el Banco de Bilbao.

Valores del Estado, 87,50 por 100 Interior.

Deuda perpetua al 4 por 100 Interior, 87,50.

Deuda perpetua al 4 por 100 Exterior, 61.

Amortizable al 4 por 100, 85,75.

Amortizable al 3 por 100, 85,75.

Acciones Bancos: Hispano Americano, 217,50.

Banco Español de Crédito, 192.

Banco Bilbao, 1.000.

Banco Vizcaya, 152.

Banco Guipuzcoano, 475.

Banco Santander, 295.

Acciones Ferrocarriles: Norte, 694.

Acciones Industriales: Hidrola, 31.

Unión Eléctrica Madrileña, 232.

Sevillana de Electricidad, 190,75.

Duro Felguera, 242.

Metro de Madrid, 209.

Azucarera, 27.

Azucarera Gerona, 218.

El Aguila, 625.

Española de Papeles, 277.

Auxiliar de Ferrocarriles, 694.

Dragados, 242.

Empresa Nacional Siderurgica Sociedad Anónima, 237.

Manufacturas Metálicas, 233.

Fuerzas Eléctricas de Cataluña, 261.

Fomento de Obras, 239.

Aguas Barcelona, 261.

Cav. serie, E, 27.

Industrial Textil, 275.

Salvatore Romero, 219,50.

Gas Lérida, 215.

Gas Ex. 63.

Explosivos, 554.

Fuerzas Eléctricas de Pirineos, 785.

HESA, 305.

Satisfacción en El Cairo por la propuesta española

(Viene de primera página).

Inmediatamente antes de la formulación de la propuesta, el Secretario de Estado adjunto para Asuntos Económicos, Mr. Dillon, hizo la mayor ingerencia el traslado al Presidente Nasser de los propósitos de la conferencia.

Se cree que la táctica de aplazamiento seguida por Rusia y la India tiene por objeto dar tiempo a Egipto para preparar una "segunda" propuesta de Dulles.

Por otra parte, la Embajada de Egipto en Londres que el Ministro de El Cairo Abdel Kadir ha negociado el Canal Británico y Francia deshacen sus propósitos militares en el Oriente Medio. El portavoz de la Embajada egipcia ha dado el elemento oficial de negociación. (Efe).

Precauciones en torno al Canal de Suez

El Cairo, 22.—Hace más tomadas precauciones en torno al canal de Suez para prevenir un posible bombardeo por parte de la artillería inglesa.

"Se cree que las tomadas precauciones evitan nuevos ataques aéreos. Los aviones de la Aviación Egipcia están en estado de alerta. Se han tomado todas las medidas para evitar que los aviones enemigos, extranjeros, a volando sobre el canal, sean los aviones de las instalaciones que rodean el canal de Suez." (Efe).

El señor Martín Artajo aclara la postura de España

Londres, 22.—La Embajada de Asuntos Exteriores de España, ante la crisis de Suez, ha aclarado, facilitando esta noticia con fecha de ayer, la postura española ante el conflicto.

El Ministro español señor Martín Artajo ha hecho la declaración en avión, procedente de Ginebra, a Lancaster House, donde se ha celebrado la conferencia.

El Ministro español de Asuntos Exteriores, Martín Artajo, ha aclarado la postura de España ante la crisis de Suez, en el discurso de ayer ante el Consejo de Ginebra.

Propugna la conferencia de Londres, y ha hecho un llamamiento a su propuesta, a la "Conferencia de Ginebra".

"España está conforme en que se celebre una conferencia, y ha propuesto con Egipto la propuesta de Ginebra, que es la que ha tomado el Secretario de Estado, y que ha sido aceptada por Egipto, y la Conferencia de Ginebra, que ha sido aceptada por España, y que ha sido aceptada por Egipto y un acuerdo sobre la Conferencia de Ginebra,

CINE Y TEATRO

Escena local

Esta de "Las Parcelas", la tan famosa agrupación vocal de tanto renombre, pueda dar por finalizada su gira por Mendoza y España, ya que ayer llegaron a Bahía Blanca, procedentes de Atlantic, a bordo del citado buque. Llegaron ayer a Buenos Aires, que mañana, por la mañana, están ya allí con el fin de presentarse, por la TV, en el teatro de la Sociedad, y para muy pocos días.

—o—

Hoy se la despedida de Carmen Rosa Gallardo, en el Teatro Nacional, que ha estado realizando una temporada de tanto éxito en el mismo, como lo es la actual programación folklórica "Los Jornadas Universitarias de Cine y Teatro".

Los Jornadas Universitarias de Cine y Teatro

Continúan celebrando ayer las Jornadas Universitarias de Cine y Teatro que con tanta brillantez se

Día de presentación y de ovaciones, ayer, en el Principal, Dora Gala, Alberto Ruiz Gallardo, y lo hace con "La Chacarera", "Zamba" y "Gato de los más pilchos", ejecutando canciones de Víctor Rada.

tichis desarrollando en nuestra ciudad.

Por la mañana, dió su conferencia el Lic. Luis Cerdá Mesa sobre el tema "Filosofía a través del cine", y luego, se pasó el documental "Estudio de Pablo Picasso", "Pablo Picasso" y "Canciones para niños", "Pablo Picasso" y "Pablo Picasso".

Por la tarde Eusebio García Luna, que ejerce cátedra "Introducción a la Estética" en la Escuela Superior de Bellas Artes, dió su conferencia sobre "Ritmo en el Cine". Se pasó "Ritmo" y "Ritmo".

El programa para hoy es el siguiente:

A las 11'30, conferencia de don Miguel Angel Cuadrado sobre "Estudio de Pablo Picasso".

A las 17, conferencia de don Eusebio García sobre "Cine sub-standard".

A las 21, en el Cine Cooperativa (Andes 73), proyección de la película "Fuego prohibido".

Plaza de Toros de San Sebastián

Ayer, la inseguridad del tiempo hizo que la corrida de toros programada suspendida ayer el espectáculo de Santo Domingo.

Los presidentes de localidades del Ayuntamiento, tomaron la determinación de dar los avisos pertinentes a los interesados en las taquillas de la Plaza, y también de dar conocimiento la función de ciertos cambios en el cartel, que ya habían sido anunciados en espectáculos de otras plazas de toros, en otras ciudades de otras ciudades.

Se ha dado el público para el espectáculo de hoy.

La Empresa.

TOROS Y TOREROS

Hoy es la reaparición de "El Torero Bombero"

Esta tarde, a las cinco y media, se la reaparición de "El Bombero torero" al frente de su cuadrilla compuesta por Antonio Vázquez, Antonio Ordóñez, que antes y varios más, completan la cuadrilla de "El Bombero torero".

Cuarta de feria, en Bilbao

Bilbao, 22. — Entre corrida y corrida. Limón, Sitio toros de Antonio Pereda, Pedrín, Chicuelo y Antonio Ordóñez, César Girón y Gregorio Sánchez.

Ordóñez es proclamado en su faena, Pedrín, Chicuelo y Girón, Gregorio, Limón y salidos. En su segunda, Limón, Ordóñez y Girón

SAN SEBASTIAN
CAPITAL DE VERANO

Del lenguado al flamenco con algo de fútbol antiguo, y Pepito con su «flash»

La estimada del lenguado Matilde, que nos sirvió en Bilbao "más Mas ¡...!" salió en Irún en una "...ne lécione—, ya la ginebra o ...ngado, en el Bar Basque, que no puede tener la suerte de encontrarse con Matilde, pero que se ha de ir a la compañía. Donde uno se encuentra con Carlos Gorbeto, que hace muy bien las cosas, bilbaínas, en Gorbeto ...ocado menú. En el Basque se ...ta un buen lenguado, pero ...ta, y el flamenco, como ...ta. Jonás que es los lenteja... gran fiesta a los que van a ...ta en el Calizo y en los ...ve aquí, a los que por lo de la ...tiva, la limonada o la conversa... ...ta, a los que van a Bilbao ...ta en la Bella Vista de ...ta, en la Bella Vista de ...ta, como decía con ironía Jorge Rómo, si no de tomar, las ...mas, mienten de ciertos ...ne que a aquella dan lugar. ...ngrado, carne y crepes a ...ta ...ndo, lenguado y marcado. ...ta ...ta, ¿qué? Pues, ¡pues! ...ta ...ta ¡pues! ¡pues! ¡pues! ...ta ...ta ¡pues! ¡pues! ¡pues! ...ta ...ta ¡pues! ¡pues!

El Jefe del Estado inauguró los edificios oficiales de Amara

(Viene de primera página).

al Comandante Militar de Marina, al Ministro de Hacienda, al Presidente de la Audiencia, don Ignacio Ugarte, al Alcalde de San Sebastián, don Miguel Arizmendi, al Presidente del Consejo Provincial de Sanidad, don Ignacio Ugarte, al Director del Instituto Nacional de Previsión, don Antonio Rodríguez Ochoa, al Presidente del Consejo Provincial de Beneficencia, don Ignacio Ugarte, al Director del Instituto Nacional de Enseñanza Media, don Juan Manuel Casaldiguet, al Director General de Correos, don Ramón de Ramón, al Director de la Fábrica de Tabacos, don Ángel Blanco, al Director del Hospital Militar, don Ángel Gil Delgado, al Director del Manicomio, don Ángel Ruiz de Alda, al Director del Hospital Provincial, don Juan Pagola Bilbao, al Director del Sanatorio Antituberculoso, don Ángel Gil Delgado, al Director del Hospital Provincial de Oftalmología, don Ángel Ruiz de Alda, al Director General de Seguridad, don Luis Lezcano, al Secretario de los Centros Especiales, don Eduardo Vázquez Ramos, al Director del Instituto Provincial de Higiene, don Miguel Gil Delgado, al Director del Instituto Provincial de Veterinaria, don Ángel Ruiz de Alda, al Director del Instituto Agrícola, don Juan Aizpurua, con el Director del Instituto Provincial de Trabajo, don Ángel Ruiz de Alda, al Director de Guipúzcoa, el Comisario Nacional de Enseñanza Primaria, don Ángel Ruiz de Alda, al Director del Museo Provincial, don Ángel Ruiz de Alda, al Director del Museo Provincial de Bellas Artes, don Ángel Ruiz de Alda, al Director del Museo Provincial de Etnografía, don Ángel Ruiz de Alda, al Director del Museo Provincial de Arqueología, don Ángel Ruiz de Alda, al Director del Museo Provincial de Ciencias Naturales, don Ángel Ruiz de Alda, al Director del Museo Provincial de Pintura, don Ángel Ruiz de Alda, al Director del Museo Provincial de Escultura, don Ángel Ruiz de Alda, al Director del Museo Provincial de Cerámica, don Ángel Ruiz de Alda, al Director del Museo Provincial de Etnología

EL MUNDO DE LOS DEPORTES

Datos estadísticos de Elgóibar

...ATALAYA ...TIVANERA

...ado cedido el programa Bulto de Elgóibar.

...e motivo de las fiestas patronales de San Bartolomé, los agentes ...ntusiastas editar un pequeño folleto conmemorativo ...ra que sirva de «recuerdo» ...ma de las páginas del propio ...ue contienen, bastantes ...ntes estadísticos de Elgóibar.

...ta iniciativa la consideramos ...ta gran acierto. Estimamos ...ntes los datos obtenidos ...ntes, que bien programados ...ndos de instar el ejemplo, ...ría estar acorde con la ...ntes demográfico de nuestros pueblos.

...ntes, lo siguiente:

...ntes son más fáciles de ...ntes estos estudios ...ntes de Elgóibar, en ...ntes muchos los personajes ...ntes que no faltan en el ...ntes pueblo.

...ntes publicación de Elgóibar, según ...ntes del 31 de diciembre de 1955 ...ntes de 8.470 habitantes. De estos ...ntes 4.000 varones y 4.470 ...ntes. Se distribuyen entre 1.747 que ...ntes en edificaciones completamente ...ntes, quedando muchísimas en ...ntes rural, hacen un total de ...ntes habitantes.

...ntes rural, que unos 800 personas ...ntes en el pueblo, y 1.000 ...ntes en el barrio. La longevidad, la ...ntes de vida, se debe que ...ntes de Elgóibar que viven ...ntes mayoría en la industria es de ...ntes de trabajo.

...ntes la población rural es de 1.000 ...ntes. Número exiguo que ...ntes mucho más cuando se ...ntes que la población rural ...ntes gran agricultura, abundancia ...ntes campo, que hasta hace muy ...ntes los días la riqueza principal ...ntes de la villa, estando considerados ...ntes como uno de los pueblos agrícolas de Guipuzcoa.

...ntes que hace muy pocos años ...ntes pueblos rural que hasta ...ntes para ellos estaba considerado ...ntes de importancia; en la ...ntes, en ciento abundia pero ...ntes de importancia.

...ntes de los terrenales ...ntes Elgóibar, ocupan el ...ntes de la industria en ...ntes el segundo de la provincia, ...ntes que ya es bastante. Pero que ...ntes nuestro del campo ...ntes de la industria, ...ntes en futuro muy próximo, ...ntes de ser de un año de ...ntes.

El aumento gradual

...ntes 1877, Elgóibar tenía 3.356 ...ntes; en 1887 (4.240) en 1900 ...ntes; en 1910, 4.559; en 1920, ...ntes; en 1930, 4.811; en 1940, ...ntes; en 1945, 4.810; en 1950, ...ntes; en 1955, 4.470 habitantes.

...ntes que se ve, Elgóibar ...ntes en 51 ascendió en ...ntes 1955 en 1.000 ...ntes los obreros, de los pueblos ...ntes de la provincia, ...ntes de 4.000 habitantes ...ntes a 4.000 para utilizar a ...ntes trabajo que, indudablemente, dejarían de hacerlo si pudieran disponer de viviendas adecuadas para vivir su residencia en el pueblo.

Disposiciones del Alcalde de Ibarra

La elocuente y simpática villa de Ibarra de agosto también a celebrar con todo tanto los tradicionales «Días Ibarrarras». Hay muchísimo de números de fiesta y para ello se ha dado a la publicidad.

Hoy, los llamamos la atención sobre disposición del señor alcalde, que le encontramos muy bien:

«Durante los festivales de ballet funcionarán en empleo de atracción, en la plaza de toros, dos ambulancias con todos los elementos necesarios, tales como desmaydas, primeros colchones, etc.

Una vez terminadas las sesiones de ballables de cada día, quedarán prohibidos rotundamente el tiro de cohetes de tempestades, tanto en la vía pública, como en los escaparates de comercios.

La campana del ayuntamiento se tocará tiradas repicadas en todos los lugares.

El doctor Vallejo Nájera ha dado recientemente:

«El ruido es el que produce mayor número de trastornos psiquiátricos, por lo el mal humano. La longevidad, la impaciencia en que se vive, se agrava con la falta de reposo. Se trata de una falta de respeto al descanso y, en el fondo, es en más que un problema cívico por la molestia que ocasiona.

El alcalde de Ibarra ha tildado los ruidos y sus horas para el ruido y la algarabía, y los establecimientos serán sancionados.

Nos parece muy acertada la prohibición de los artesinos, en una ciudad de gran concurrencia, como es la actual que resulta los ruidos, explosiones, originan serios males y perjuicios.

¿Por qué no dar pormenorizar los alcaldes de Ibarra?

Su obra utilizará en la de perfecta disciplina, de mayor movimiento, para tiempo, disciplina.

ARSARRI

Villa y caserío

...ecos construcción, ...ecos ...ecos, ...ecos ...ecos, ...ecos ...ecos

EL MUNDO DE LOS DEPORTES

El Primer Campeonato Guipuzcoano de Tenis

A pesar del fuerte viento reinante, se pudo aver la segunda jornada del campeonato de Guipúzcoa. Como consecuencia del viento dejaron los partidos de ser espectaculares, pues los jugadores, para no dirigirse a ciegas a la manera de los pájaros, que arrojados por los aires, pierden el control de sus movimientos.

Dividido en dos categorías venció a Guillermo Antiquera, 6-4, 6-2; Amaya Bizkaregogeascoa a Eizaguirre Gregorio, 6-0, 6-1; María José Martínez a Leonor Gabarain, 6-0, 6-2; C. Gangoiti a M. María, 6-4, 6-3; A. Jauregui-Aspiunza a J. Cortázar, 6-1, 6-2; Oyarzun, 6-0, 6-3; Yoyo Lasuen y Africania Merino, 6-0, 6-1; Ignacio Aldecoa a Guillermo Beraza, 6-2, 6-4; Mapaza, 6-3, 6-0, 9-7; Mª José María-Cruz a Arbeto y Miguel Mitti, 6-3, 6-4 y 6-3; Elizburu-Gabarain a Ignacio Aldecoa y Beraza, 6-2, 6-4; José Aldecoa a J. Cirbián, 6-4, 10-8.

El sorteo de la segunda categoría hay que aplazarlo.

A las 11, B. Villanueva-Mitre contra T. Cortázar-P. Juaristi; C. Eizaguirre-G. Rapoli contra P. Cirbián-J. Carrasco.

A las 12, G. Rapoli-P. Marín contra Cortázar-Juaristi; J. Artaiz-L. Bilbao-José Mª Mala contra Jáuregui-Aspiunza.

A las 4,30, P. Brokmann contra C. Vega Beste (continuación).

A las 5, J. Lasuen-A. Mariscagoitia contra E. M. Gorostiza señora Vergara-Aldecoa; R. Aranzo contra B. Villanueva-L. Bilbao; Gutiérrez-J. Elorza-P. Lizarralde contra Mª Luisa y C. Rodríguez.

A las 6, M. Elizburu contra C. Bombín; E. Gangoiti-M. Aspiunza contra señora Vergara-Aspiunza; Gutiérrez-Elorza contra M. E. y J. C. Gangoiti; J. Aldecoa contra señorita de P. Brokmann-C. Vega Beste (incondicional).

Exámenes en la Escuela de Armería de Eibar

El próximo lunes, día 27, y en mayor de la mañana, tendrá lugar en los exámenes extraordinarios para los alumnos que tengan suspendidas asignaturas de cursos anteriores.

El mismo día 27, a la misa de la tarde, se celebrarán los exámenes de ingreso de los aspirantes a cursillo complementario nocturno.

Se inaugurará 28, a las nueve de la mañana, el curso de los alumnos de ingreso de los aspirantes a los cursos diurnos.

Compro y cobro

DEUDAS. - TELEFONO 61.161.

Caldera de vapor

completa, se vende, de 5 m2. Precisa 4 Kg. - Teléfono 11333.

Hoy se celebra el Campeonato de Guipúzcoa de Pesca Submarina

Hoy se celebrará el Campeonato de Guipúzcoa de Pesca Submarina. Salvaca que por otras razones tuviéramos que aplazar la jornada, hemos pedido a Miguel Angel Elizalde, director y apuntador sobre cual de ellos es a él a quien obtenga la pesca más codiciada y el máximo de puntos de la clasificación, los siguientes trofeos y obsequios: mil pesetas, trofeo de la Diputación Provincial, trofeo Sociedad Tiro Guipuzcoa, del señor Mínguez, y los obsequios de don Lázaro Gómez, Suministros Kai, Mariano Larramendi e Imaz y Beitia.

A las inscripciones señaladas ayer hay que añadir las de Joaquín Olivar, José María Beguiristain, Luis Tejero, Josep Milan y Eduardo Iturbe.

Los jueces y participantes salidas del R. C. N. a la 1,30 para las zonas de pesca, y a partir de esta se bilbaíno en el embarcadero del Náutico a las 12,30.

AVISO

Se halla expuesto el "II Gran Trofeo Vermut MARTINI", construido totalmente en oro y plata de ley, en el escaparate de Casa PARRA, Avenida de España, 34.

EL SABADO JUEGA EL A. DE BILBAO EN AZPEITIA

En el partido homenaje a Rafael Celaya

Azpeitia, 22. (De nuestro corresponsal, ELEZKIZ.). — El atlético azpeitiano y de la ciencia del balón vuelve a demostrarnos ante el grandioso acontecimiento internacional de la boxística lugar el próximo sábado, día 25, en nuestro campo de Garate, donde se dará el espectáculo que el C. D. Lagun Onak y la afición azpeitiana van a dar a una de sus más firmes puntales: Rafael Celaya, el pundonoroso capitán y jugador del Lagun Onak, que durante once años ha defendido los colores del club azpeitiano con relevantes méritos, es una entidad en el mundo del fútbol, ya que pasó previo la superestimación económica de las primas cotizadas por el club.

Durante diez años ha actuado frente en el Lagun Onak, recibiendo ofertas de otros muchos clubes, pero que se mantuvo firme en su decisión de no querer defender más colores que los azpeitianos. Siempre ha sido el capitán de los demás compañeros, y es, por tanto, por la entrega, por la constancia y por la afición a los colores azpeitianos y por el gran compañerismo que ha demostrado en todos los partidos, en los que ha tomado parte, por lo que merecía un homenaje a Celaya en el campo.

A las cuatro y media de la tarde del día 25, rivalizarán en el campo de Garate el Athletic de Bilbao, Unión Granada y el Atlético Azpeitiano, en un partido del Año Santo.

A las seis de la tarde, después de jugarse el partido, se pondrán los equipos del Lagun Onak y una forma eléctrica con cinco, Gerardo Jugadores del Real Sociedad, Elduayen, Jauntxarena y Lagua Onak, del partido, música de Indalecio de Mayor de Navarra, y después de la misa, cena en el mismo para todos cuantos deseen ofrecer un cordial obsequio a Celaya.

Enviamos un cordial abrazo a Celaya y le deseamos muchos años de vida.

Ay! qué comodidad con mi super-máquina de lavar

ANTONIO MORO

BDN PASTOR 1. SAN SEBASTIAN

SE VENDE

desde Miércoles, mesa, con mármol Stockholmer 9-20, precio sin compromiso. Para informes: Teléfono 99.232. De 1,30 a 2,30 tarde.

Delicioso Vermut preparado con LACUESTA NORTE

EL CRIA-APERITIVO MODERNO

Cada habano, con su boquilla para que usted los fume cómodamente

EL MUNDO DE LOS DEPORTES

Lgorriaga y Bengoechea contra Irigoyen y Areso

sábado, en el Gros, Barberito Echave X contra Ogueta y Soroa

Erroll F.yan le gusta el frontón

Los aficionados, Elgorriaga y Bengoechea arrollaron a Irigoyen y Areso en el último partido de remate, la verdad que juntos no son dos cosas muy buenas después de los años de retiro. Y no lo decimos, no ha venido a meterse para hoy la noticia Gordo y es que al Areso se desmoronó como ayer, pone sargo la

Hoy se celebra en Elgoibar un decisivo festival manista, con dos derbiatas rivalizan con Zurdo de Mondragón y Calisalegui y Barberito.

El sábado por la noche, en el Gros chamiberri, extraordinario festival. Barberito y Echave X contra Ogueta y Soroa.

ARTIGAS. — Un aficionado preguntó al famoso pelotista Julián Gaztelu que hace para parar en el frontón igualando. Respondió como cuando como un bado fría—contestó Julián.

Se le comprende.

Otro aficionado: «Pelotas grandes y pelotas no pesetas».

PEÑARLAS. — «Erroll Flynn le encanta el frontón. Por cierto, estuvo en la primera vez que vio jugar a la pelota fué aquí. Y Barberito, Echave X, Ogueta y Soroa.

Calisalegui-Gaztelu y gastitlis aficionados que ante ahora por los aficionados de esta zona que "no terminaron para el todos las fin los aficionados tendrá la razón.

El Canto Arrillaga, otro aficionadazo, se ha tocado un abanico en la lotería.

El partido de la pelotista temporada, los aficionados en que Erroll Flynn y Tonya nunca de quitándose sombrero ante los pelotistas en Europa y Filipinas y se sencillamente para los jugadores de América.

Bahamontes vencedor destacado de Gaul, Bauvin y Walkowiak

Perpiñán (Francia), 22. — El corredor ciclista español Federico Martín Bahamontes era de la partida en la etapa de hoy, la más difícil clasificada después de su victoria sobre dicho Bauvin (francesa) y extranjeras.

Los 120 kilómetros que derrotó en la prueba de 110 vueltas celebrada en el velódromo local se encontraba Roger Walkowiak, ganadores de la pasada Vuelta Ciclista a Francia.

Bahamontes se marchaba a la cabeza del pelotón a 2 kilómetros y, a la mitad de la prueba, se encontraba con los demás, consiguiendo una vuelta de ventaja sobre los más inmediatos seguidores, Charly Gaul (Luxemburgo), que quedó en segundo puesto, y Bauvin (Francia), que se clasificó en tercero.

En cuarto lugar quedó Pouchel (Francia), seguido de Suisse (Suiza), Sidor (Francia) y Walkowiak (Francia). (Alfa.)

Otros éxitos de Poblet

Bilbao, 22. — En la sección de ciclismo, se celebró ayer, por la tarde, varias pruebas clásicas, organizadas por el Ayuntamiento.

En la carrera a la antiguana, resultó vencedor el equipo Iberia, que quedó en segundo lugar Emmerit, Lo y Varela, los cuatro componentes de dicho equipo, en la de "quinto" 30 vueltas, quedando en la vuelta cinco y seis multiplos, con ella penúltima en la final, venció también Miguel Poblet, que logró 17 puntos.

Con participación de 103 tiradores el Vizconde del Cerro resultó ganador del "Premio Cosmopolita"

Hoy se disputa el Campeonato de Guipúzcoa

Ayer se celebró el Premio Cosmopolita (Trofeo Giroud), que con el mismo, se inicia el Campeonato de Guipúzcoa (Trofeo Gordo), que con el mismo, se inicia el Campeonato de Guipúzcoa (Trofeo Gordo), que se disputa hoy, con 103 participantes frente a 103 extranjeros.

Nuevamente entre los participantes, los más destacados fueron los de la primera vuelta. En la segunda son los extranjeros "cerrados" y tren en la tercera. Van acicalados las Elas y en la cuarta vuelta corrieron tiradores marchas a cuarenta.

Los tiradores de Guipúzcoa, y la Elas (real sociedad) se han mantenido valiosos Vizconde del Cerro, Cruz Orbe, Conde de Vilas y Edmond Arrigui. Pero otros dos clínicos falsos en el palacio diciéndose con la que quedan mano a mano dos comerciantes. Un entrenador, un jueves... que viene apreciando la Real Sociedad.

Pero aquí el Cerro podría decir que la veteranía es un grado. El Vizconde del Cerro, de apellido ingenio, que alcanzaría, por lo que sirve cocina, ellíptica al Conde Cruz se mostró nervioso, dando otra ocasión de que quedaría, sin saluar el palacio vizcaíno, pero en el último tiro, cuando ya se había dado de forte y quedó clasificado mínimo.

Hoy se disputa el Campeonato de Guipúzcoa (Trofeo Gordo), que con el mismo, se inicia el Campeonato de Guipúzcoa (Trofeo Gordo), que se disputa hoy, con 103 participantes frente a 103 extranjeros.

Nuevamente entre los participantes, los más destacados fueron los de la primera vuelta. En la segunda son los extranjeros "cerrados" y tren en la tercera. Van acicalados las Elas y en la cuarta vuelta corrieron tiradores marchas a cuarenta.

Los tiradores de Guipúzcoa, y la Elas (real sociedad) se han mantenido valiosos Vizconde del Cerro, Cruz Orbe, Conde de Vilas y Edmond Arrigui. Pero otros dos clínicos falsos en el palacio diciéndose con la que quedan mano a mano dos comerciantes. Un entrenador, un jueves... que viene apreciando la Real Sociedad.

Pero aquí el Cerro podría decir que la veteranía es un grado. El Vizconde del Cerro, de apellido ingenio, que alcanzaría, por lo que sirve cocina, ellíptica al Conde Cruz se mostró nervioso, dando otra ocasión de que quedaría, sin saluar el palacio vizcaíno, pero en el último tiro, cuando ya se había dado de forte y quedó clasificado mínimo.

Bilbao, 22. — Los tiradores de Bilbao, Elgoibar, Zarautz, Bermeo, Arrancudiaga, Hernani, Carrasco, Arbizu Vergara, Conde de Vilas, Aguirre, Zumaya, Conde de Cuadrillero, Cruz Orbe, Cruz Sarria, Cruzeta, Cruz Cruz, Cruz Cruz, Cruz Cruz

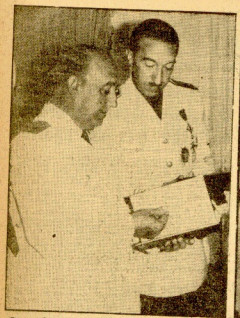

Audiencias del Caudillo en el Palacio de Ayete

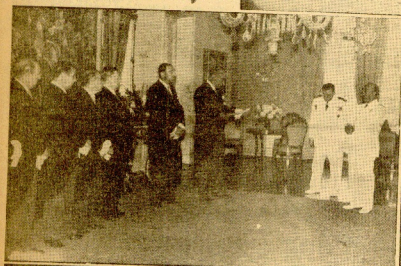

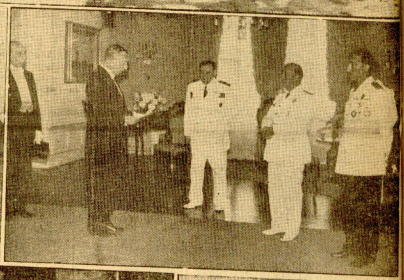

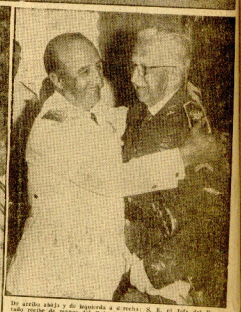

De arriba abajo y de izquierda a derecha: S. E. el Jefe del Estado recibe de manos del Gobernador Civil de Guipúzcoa, los componentes del Consejo Económico-Sindical-Civil de Guipúzcoa, el Ministro Secretario General del Movimiento, el General Sagardía y los miembros de los Consejos Provinciales de Guipúzcoa y la JONS de Guipúzcoa y Navarra.—La audiencia concedida a la Diputación de Guipúzcoa.—El Alcalde de Sebastián durante la audiencia concedida al Ayuntamiento.—Los Excmos. el Jefe del Estado y su esposa con el Presidente de la Diputación y señora de Guipúzcoa durante la comida de gala ofrecida por la Corporación Provincial.—El Caudillo y su esposa al General Sagardía después de haberle impuesto la Placa de Plata de la Falange. (Fotos Alfaro de Madrid)