San Sebastián - Año XX - Núm. 6.091 Sábado, 19 de mayo de 1956

LA VOZ DE ESPAÑA

POR DIOS, POR ESPAÑA Y POR FRANCO

REDACCIÓN, ADMINISTRACIÓN Y TALLERES: SAN MARCIAL, 8 y 10 — TELÉFONOS: Dirección ..... 1-05-97; Redacción ..... 1-05-98 y 1-72-35; Administración 1-08-36

Girón lleva 15 años al frente del Ministerio de Trabajo

Madrid, 18.—El día 21 de los corrientes se cumplirá el décimo quinto aniversario de la designación de José Antonio Girón de Velasco para el desempeño del Ministerio de Trabajo.

La gestión del señor Girón al frente de las importantísimas departamentos ministeriales se caracteriza en primer lugar, por su lealtad a Franco, por su profundo espíritu humanitario lleno de equidad que tiene su precio en los momentos de dificultad económica propia ocasionada al país en el mantenimiento de cargas de la guerra, y por la realidad social actual, en la que hay todo una ordenación jurídico-social llena de fines en la ampliación justa de las relaciones laborales y la elevación del nivel de vida de todos los españoles. (Cifra).

Balance de muertos ingleses en Chipre

EL CAUDILLO RECIBIO EN BARAJAS A S. M. EL REY FAISAL DEL IRAK

Nuevas instalaciones en la III Feria del Campo

LA CIFRA SE ELEVA A 151 DESDE NOVIEMBRE

Londres, 18.—La organización terrorista de Chipre, Eoka, eleva hasta 151 el número de víctimas mortales ocasionadas por ella desde el 1 de noviembre último, hasta el 17 de mayo del pasado año.

La gente de esta o otra bandera quiere el bienestar para todos, y es en nuestra España donde se ofrece por fuerza de armas en nuestro, el control de energías vivas en Automóviles, obras de Mercados, Mercados informativos empresarios, trabajo y los sindicatos nuevos.

Manifestaciones en Trieste

Trieste, 18.—Manifestaciones antiitalianas han tenido lugar en esta ciudad. Todos cuando intentaban, en nuestra opinión, la propaganda, Trieste y el pueblo han sufrido los ataques de los grupos extremistas. Varios grupos de manifestantes han gritado «Trieste es nuestra», «Trieste es italiana», derrumbó, derribó los cristales de varios establecimientos públicos. Los incidentes se extendieron a otras ciudades, y la policía intervino. (Efe.)

Declaraciones de Truman

Paris, 18.—El ex Presidente Truman, que ahora ejerce como consejero del nombramiento de un negociador diplomático internacional, ha hecho hoy «para ayudar a la Unión Europea».

Truman ha dicho que «nos que cuesta mucho en la guerra, que cuesta mucho en la paz, que cuesta mucho en el espacio: "Nuestra mir quitaba, "Nuestra mir quitaba, "Nuestra mir secondo." Truman calificó a Hull «el gran minorista de nuestro país». (Efe.)

Fundamentos bíblicos y teológicos del culto al Sagrado Corazón de Jesús

EL PAPA LOS PROPONE A LA CONSIDERACION DE LOS FIELES EN UNA NUEVA ENCICLICA

Ciudad del Vaticano, 18.—El Sumo Pontífice Pío XII, Eclamando que «no olvidar del Sagrado Corazón de Jesús», ha dado a conocer a la Congregación de Ritos, en una carta encíclica, que Pío XII, en 1956, ha dado a conocer a la Congregación de Ritos, en una carta encíclica que completa, oportunamente, las otras dos de 1956 y 1956, que se dirigió a los fieles de la Iglesia Católica sobre el culto al Sagrado Corazón de Jesús.

Pío XII, ante las objeciones del mundo objeciones del naturalismo y del materialismo, que se rebelaba utilizar, especialmente, que hoy se rebelaba utilizar, especialmente, que hoy se rebelaba utilizar, especialmente, que hoy

CRONICA LOCAL

LA VOZ DE ESPAÑA

PRECIO DE SUSCRIPCION

Trimestral ..... 25 pts.
Semestral ..... 50 »
Anual ..... 100 »

(Según anteriores)

7ª EDICION

...cida religiosa 1

SANTUARIAL. — Santos Pedro Celestino, p.; iuv. presbíteros; Calocero, Ma. y Sarita Predicadora y Gilberto, c.

Cultos de los PADRES CANONES DE AMARA. — Se celebrará mañana, domingo, la tradicional fiesta de la Cofradía de la Virgen del Carmen, y la procesión del Tomo por las calles.

Por la mañana, en la misa de alborada, y ejercicio de la Virgen del Carmen, ofrecerá el Padre Ramón Ruiz Amado, S. J., un ejemplar «en genuina», amenizada por el coro de Cámara de Radio Nacional de Madrid, «Ora de la Juventud Carmelitana» y «Ora de Cofradía».

Por la tarde, a las cuatro y media, ejercicio de la Virgen del Carmen, con sermón, a cargo del Padre Ramón Ruiz Amado, y a continuación «la misa pontifical con el Santísimo Sacramento, y después, a las cinco y media, la procesión de despedida de la Virgen del Carmen, que será precedida de «Ora de Cofradía».

Los cultos a la Virgen del Carmen se celebran en la Iglesia de Santa María.

IGLESIA DE LOS PP. JESUITAS.—Mañana, tercer domingo de mes, de Adoración Nocturna. Por la mañana, a las cinco y media (de siete y cuarto a ocho y cuarto), ejercicio de la Virgen, sermón, a cargo del Padre Ramón Ruiz Amado, y a continuación «la misa pontifical con el Santísimo Sacramento, y después, a las cinco y media, la procesión de despedida de la Virgen del Carmen, que será precedida de «Ora de Cofradía».

PIA UNION DE SAN JOSE DE LA VIRGEN.—Mañana, domingo, ejercicio de la Virgen, sermón, a cargo del Padre Ramón Ruiz Amado, y a continuación «la misa pontifical con el Santísimo Sacramento, y después, a las cinco y media, ejercicio de la Virgen del Carmen, y a continuación «la misa pontifical con el Santísimo Sacramento, y después, a las cinco y media, la procesión de despedida de la Virgen del Carmen, que será precedida de «Ora de Cofradía».

CORTE DE HONOR Y CABALLEROS DE LA VIRGEN DEL PILAR.—Con ambiente de «Corte de Honor» a la Virgen del Pilar, a las cinco y media de la tarde, se reunirán en el altar de la Virgen, en la Iglesia de Santa María, para el ejercicio.

Por la tarde, a las siete y media, ejercicio de los cultos.

CONCURSO DE ARTISTAS PEMENISTAS.—Mañana, a las cinco y media de la tarde, en la Iglesia de Santa María, en el altar de la Virgen, en la capilla de las aguas, ejercicio de los cultos.

CULTOS SACRIFICATIAL. — Se celebra a las cinco y media, ejercicio de los cultos, y a continuación el Retiro Cuaresmal, a cargo del Padre Ramón, D. Sa., el próximo lunes, día 28, a las cinco y media aproximadamente, — El Arciprestre.

Los antiguos alumnos del colegio de los Angeles por San Juan Bautista de la Salle

Mañana, domingo, día del Corpus, los antiguos alumnos del Instituto del Colegio de los Angeles, siguiendo la tradicional costumbre con motivo de la festividad de San Juan Bautista de la Salle.

A partir de cuatro de la mañana, en San Juan de la Cruz, se celebrarán misas, en la que predicará el presidente, Ramón Ruiz Amado.

Por la tarde, se celebrará una «...», «...» y «...» y «...» y

LONDRES

Halagüeñas perspectivas del comercio hispano-británico

Las cifras absolutas van en aumento de año en año

Londres, 10. (Crónica telefónica de nuestro corresponsal, GUY HAYES.)—Se ve en estos años hacer que en secretaría de la Cámara Española de Comercio en Gran Bretaña, Plaza de Pinder, pero de la Cámara Británica en España, que el comercio entre España y la Gran Bretaña, en especial de artículos, va, de año en año, en aumento. Y, como es natural, quienes se ocupan de estas cosas, tienen que hablar, y hablan, y escriben, y hablan y escriben, y hablan y escriben, y hablan

MADRID La visita del Rey Faisal.-Biografía y anécdota del que fué en su día el más joven soberano del mundo

La feria finaliza. - Las corridas taurinas atraen al público que acaba con el papel

Madrid, 15. (De nuestro corresponsal ANTONIO DE LEQUERICA).—Hoy, día final de la feria madrileña, se prolongó hasta el último minuto la duda que tuvieron abos anoche el Ayuntamiento de la Villa y la Feria sobre de Madrid recién liberado, pues parecía manifiesta esta tarde por Miércoles camino cuando visita el Caudillo que comienza nuestra Especiaí ai trimio. El Caudillo iuce a la Feria de Muestras, a la Feria del Campo y a la Feria del Libro, a las dos Siderúrgica y central hidroeléctrica, a la Feria de Productos Industriales.

Faisal II es un gran amigo de España

De nuestro amigo el príncipe representante del mundo árabe, cuyas relaciones con España se intensifican con ella en día. El joven príncipe del Irak —cuyo interés y simpatía por nuestra Patria ha de convertirse en los espaciales en uno de recíprocos y fructíferos intercambios de ayuda económica, aeroportuaria de Barajas, obtuvo las noticias con los honores que corresponden a un príncipe por las más altas jerarquías del Estado, y ofreciendo amistosamente a los ilustres Ejércitos en el piano de la Capitanía, la Guardia Alabarderos, la Guardia Alabarderos, la Guardia Alabarderos, y Jefe Guardia de mandos y Jefe Guardia de mandos y Jefe Guardia de mandos

CINE Y TEATRO

Wheeth, siempre famosa y muy simpática actriz de cine, que ha hecho en la pantalla del Miramar, como protagonista de producción en technicolor, titulada "La bella del Pacífico", y Ricardo Cortez, que ha sido en esta película su galante Mr. Wingfield, Anonopolos y Elia Kazarovich en el reparto de esta obra extraordinaria Harry Beaumont y John Mercer.

Nota. Ay y bueno, no confundan, no, abonados y cuentas, actrices de la producción, la antedicha aventurera tocaicha, el color que tiñeron los artistas y la cinta, como los tres órganos principales, de Patricia Wheeth, Ricardo Cortez y Harry Beaumont, John Mercer, Oliverio y Francisco Anonopolos y Elia Kazarovich, y no Patricia Wheeth, Ricardo Cortez y Harry Beaumont, John Mercer, Oliverio y Francisco Anonopolos y Elia Kazarovich, como se ha dicho en la propaganda.

Pero, ¡ay, ay, ay, no confundan, no, abonados y cuentas, actrices de la producción, la antedicha aventurera tocaicha, el color que tiñeron los artistas y la cinta, como los tres órganos principales, de Patricia Wheeth, Ricardo Cortez y Harry Beaumont, John Mercer, Oliverio y Francisco Anonopolos y Elia Kazarovich, y no Patricia Wheeth, Ricardo Cortez y Harry Beaumont, John Mercer, Oliverio y Francisco Anonopolos y Elia Kazarovich, como se ha dicho en la propaganda.

Pero, ¡ay, ay, ay, no confundan, no, abonados y cuentas, actrices de la producción, la antedicha aventurera tocaicha, el color que tiñeron los artistas y la cinta, como los tres órganos principales, de Patricia Wheeth, Ricardo Cortez y Harry Beaumont, John Mercer, Oliverio y Francisco Anonopolos y Elia Kazarovich, y no Patricia Wheeth, Ricardo Cortez y Harry Beaumont, John Mercer, Oliverio y Francisco Anonopolos y Elia Kazarovich, como se ha dicho en la propaganda.

Cine Club de Educación

Dr. Benjamín Rosales

Para conocimiento de los afiliados a la Agrupación Pro-Cultura Social se les avisa que en el Cine Club de Educación, se pasarán las películas correspondientes al mes de Junio en la Casa Sindical, Sala Moratín, Teniente Dupondo, 15.

Palabras cruzadas

PROBLEMA NUMERO 4

HORIZONTALES. — 1, Pasaje largo y pesado. 2, Bandera de cuentas. 3, Nombre de mujer. 4, Ciudad de Marruecos. 5, Ciudad de Cuba. 6, Cosa. 7, Cosa. 8, Apellido española. 9, Cada. 10, Cosa. 11, Cosa. 12, Cosa. 13, Cosa. 14, Apellido española. 15, Cosa. 16, Cosa. 17, Cosa. 18, Cosa. 19, Cosa. 20, Cosa. 21, Cosa. 22, Cosa. 23, Cosa. 24, Cosa. 25, Cosa. 26, Cosa. 27, Cosa. 28, Cosa. 29, Cosa. 30, Cosa. 31, Cosa. 32, Cosa. 33, Cosa. 34, Cosa. 35, Cosa. 36, Cosa. 37, Cosa. 38, Cosa. 39, Cosa. 40, Cosa. 41, Cosa. 42, Cosa. 43, Cosa. 44, Cosa. 45, Cosa. 46, Cosa. 47, Cosa. 48, Cosa. 49, Cosa. 50, Cosa. 51, Cosa. 52, Cosa. 53, Cosa. 54, Cosa. 55, Cosa. 56, Cosa. 57, Cosa. 58, Cosa. 59, Cosa. 60, Cosa. 61, Cosa. 62, Cosa. 63, Cosa. 64, Cosa. 65, Cosa. 66, Cosa. 67, Cosa. 68, Cosa. 69, Cosa. 70, Cosa. 71, Cosa. 72, Cosa. 73, Cosa. 74, Cosa. 75, Cosa. 76, Cosa. 77, Cosa. 78, Cosa. 79, Cosa. 80, Cosa. 81, Cosa. 82, Cosa. 83, Cosa. 84, Cosa. 85, Cosa. 86, Cosa. 87, Cosa. 88, Cosa. 89, Cosa. 90, Cosa. 91, Cosa. 92, Cosa. 93, Cosa. 94, Cosa. 95, Cosa. 96, Cosa. 97, Cosa. 98, Cosa. 99, Cosa. 100, Cosa.

VERTICALES. — 1, Edificio. — 2, Cosa. — 3, Cosa. — 4, Cosa. — 5, Cosa. — 6, Cosa. — 7, Cosa. — 8, Cosa. — 9, Cosa. — 10, Cosa. — 11, Cosa. — 12, Cosa. — 13, Cosa. — 14, Cosa. — 15, Cosa. — 16, Cosa. — 17, Cosa. — 18, Cosa. — 19, Cosa. — 20, Cosa. — 21, Cosa. — 22, Cosa. — 23, Cosa. — 24, Cosa. — 25, Cosa. — 26, Cosa. — 27, Cosa. — 28, Cosa. — 29, Cosa. — 30, Cosa. — 31, Cosa. — 32, Cosa. — 33, Cosa. — 34, Cosa. — 35, Cosa. — 36, Cosa. — 37, Cosa. — 38, Cosa. — 39, Cosa. — 40, Cosa. — 41, Cosa. — 42, Cosa. — 43, Cosa. — 44, Cosa. — 45, Cosa. — 46, Cosa. — 47, Cosa. — 48, Cosa. — 49, Cosa. — 50, Cosa. — 51, Cosa. — 52, Cosa. — 53, Cosa. — 54, Cosa. — 55, Cosa. — 56, Cosa. — 57, Cosa. — 58, Cosa. — 59, Cosa. — 60, Cosa. — 61, Cosa. — 62, Cosa. — 63, Cosa. — 64, Cosa. — 65, Cosa. — 66, Cosa. — 67, Cosa. — 68, Cosa. — 69, Cosa. — 70, Cosa. — 71, Cosa. — 72, Cosa. — 73, Cosa. — 74, Cosa. — 75, Cosa. — 76, Cosa. — 77, Cosa. — 78, Cosa. — 79, Cosa. — 80, Cosa. — 81, Cosa. — 82, Cosa. — 83, Cosa. — 84, Cosa. — 85, Cosa. — 86, Cosa. — 87, Cosa. — 88, Cosa. — 89, Cosa. — 90, Cosa. — 91, Cosa. — 92, Cosa. — 93, Cosa. — 94, Cosa. — 95, Cosa. — 96, Cosa. — 97, Cosa. — 98, Cosa. — 99, Cosa. — 100, Cosa.

MUSICA

EN MEMORIA DEL F. GUANO

Hoy, además de las cosas de la música, se celebrará en la Iglesia de la redención de las PP. Jesuitas (Jesús María, 4) un oficio dedicado por el Ciencuentario Municipal de Conciertos a la memoria del maestro Felipe Pedrell. Creo que, en ocasiones, que tienen carácter análogo a nuestra Sociedad Musical.

Junta de Conservatorio a demás y amigos del Maestro, músicos y cantores, grandes y pequeños, todos ensalcen a dicha ceremonia religiosa en memoria del ilustre Pedrell.

CONCIERTO DE LA ORQUESTA DEL CONSERVATORIO

El concierto de mañana, domingo, a Teatro Víctoria, tendrá lugar desde comienzo a las diez y media de la noche. Es el siguiente:

Sinfonía de Mendelssohn, Sinfonía Italiana, Sinfonía Escocesa, Sinfonía Italiana,

ECONOMIA Y FINANZAS

COTIZACIONES:

BOLSA DE MADRID

Interior 4 por 100, 81,75.
Exterior 4 por 100, 70,25.
Amortizable 3 por 100, 85.
Amortizable 4 por 100, 87.
Amortizable, 6 por 100, 92.
Cédulas Cdad. Local, tanto, 99,75.
Idem, Hermandad, 99,75.
Idem, Banco Hipotecario 4 por 100 Ext., 88,20.
Acciones: Banco de España, 790.
Idem, Banco Hispano, 520.
Idem, Español de Crédito, 345.
Idem, Banco Urquijo, 187.
Idem, Hispano-Americano, 710.
Idem, Español Español, 300.
Telefónica, 170.
CAMPSA, 224.
Explosivos, 400.
Minas del Rif, 578.
Hidroeléctrica Española, 265.
Unión Eléctrica Madrileña, 221.
Sevillana de Electricidad, 174.
Idem, 330.
Metro Madrid, 192.
Ebro, 405.
Cementos Cosmel, 167.
Mapaña, 207.
Española de Petróleos, 720.
Unión y el Fénix, 3.875.
Auxiliar de Ferrocarriles, 515.
Duro-Felguera, 440.
Zaragozana-Ebro, 248.
FEVASA, 275.
Dragados, 252.

BOLSA DE BARCELONA

Transmediterránea, 245.
Ebro, 132.
Adanzi, ordin., 640.
FOSA, 1.300.
CAMPSA, 225.
Explosivos, 400.
Cementos Cosmel, 168.
Cementos Filipinas, 660.
Fomento de Obras, 224.
Aguas Barcelona, 324.
Gas, ordin., 320.
Gas Lebon, ordin., 115.
Industrial Química, 645.
Azucarera Española, 169.
Telefónica, 170.
Minas del Rif, 571.
Explosivos, 400.

BOLSA DE BILBAO

Banco de Vizcaya, 1.000.
Banco de Bilbao, serie A, 875.
Electra del Viesgo, 275.
Industrial de Zaragoza, 132.
Iberduero, 332.
Minas, 305.
Arganeta Cerrel, 165.
Naviera Aznar, 2.875.
Naviera Vizcaya, 3.900.
Naviera Bilbao, 1.000.
Ferrocarriles Vascongados, 163.
Duro-Felguera, 440.
Informes: Indicativo de la Bolsa de Sidey y Tarra ejercicios (anexo de Sidey, S. A. San Sebastián) y autorizada por la Dirección General de Bolsa y Banca con el número 253.

HIPOTECAS

DESPUESO de varios cuidados inoportunos para colocar con garantía hipotecaria y en buenas condiciones

TRASPASOS

Prestigio Nacional de las Obligaciones de "Hidroeléctrica Española"

El pionero grupo bancario que ha asegurado la colocación de 150 millones de pesetas en Obligaciones de Hidroeléctrica Española, ha sido nuevamente gestionado por la venta de los títulos puros de Capital, contribuyendo a la mejor colocación de estas operaciones, tanto por la excelente calidad de los títulos de desarrollo, como por la calidad-precio, que ofrecen a los ahorradores españoles nacional, y el cual que despierta entre la cada vez más numerosa clientela de estas partidarias de la renta fija bolsa-ahorro.

Como se sabe, las Obligaciones Hidroeléctrica Española, de 1.000 pesetas nominales y 100 de cupón, individual liquida anual y sirven para la reinversión de beneficios, tanto de las ventajas que para estos clientes conceden la Ley de Sociedades sobre la Renta.

Los Bancos que colaboraron la colocación de estos títulos, han sido por su alta rentabilidad y demás ventajas, como ya se indicaba, que seguirán del interés de los ahorradores, que en la cantidad de 1.000 pesetas, ofrecen una renta de 50 pesetas anuales, que representa un cuatro por ciento de su coste.

Entre los títulos "Hidroeléctrica Española" sirve, además de parte de la cartera de valores de Banco Español de Crédito, Central, Hispano Americano, Español Español, Urquijo, Vizcaya, Bilbao, Hispano, y distribuido 1.631 millones de bonos, representando 1.631 millones de pesetas, la pagado 129 millones de pesetas, que representa el 8 por ciento de su capital.

Actualmente, "Hidroeléctrica Española", cuenta con 45.150 bajas que se tiene instalados, tiene en ordenada construcción 1.000 kilómetros de ferrocarriles que están en servicio, 1.000 kilómetros de líneas de alta tensión, 1.000 kilómetros de tela, distribuyendo 1.000 millones de kwh. anuales, y el mantenimiento hidroeléctrico del Tajo y Tajuña, que representa el mas de tres mil millones de kwh. anuales, que representa el 10 por ciento de la producción nacional.

VENDO

UN PISO PRIMERO, con seis habitaciones, baño, water aparte, por pesetas 185.000 libres de todo gasto para el propietario. Otro, en la calle Fuenterrabía, con cuatro habitaciones, 200.000 pesetas, también libres para el propietario. Tiene ascensor.

BAR RESTAURANTE bien acreditado, con todos los servicios y licencia, en la carretera general, muy interesante, precio bajo, ocasión para primer plan con vivienda.

1ET X PISO, al Mediodía, de mediados de Enero, con cuatro, en la Avda. Espinosa, y otro en la Alegría, con cuatro, ambos con todos los servicios, ascensor de 4 viviendas, también para oficinas.

PISO PRIMERO, exploitadamente amueblado, en la Avenida del Guadarrámo.

UN PISO, cuatro, con ascensor, 50, en la Avenida Espinosa, 150.000 libre de gastos. Venta de un hacienda «. mono, compuesto de cuatro piezas, baño, cocina y jardín, pesetas 65.000. Vendo, también en Cristóbal Colón, 20, un piso, tres cuartos piezas, water, cocina, libre; 70.000 pesetas.

AMPLIA PLANTA BAJA y bodega, mejor a 4 por ciento, 1.500 m2 en lo mal, magníficamente construidos, con mucha luz, despejados, con pocos pasos, propios para talleres industriales y garaje. Facilidades de pago.

2.200 m2 de terreno, con 300 pesetas m2, en ciudad jardín cercanías Aeoperrión, muy próximo a la carretera general, para bodega y cinco pisos: tamaño 40 metros de largo.

JARDINES especiales para villas, en ciudad de Madrid de lujo en varios sitios, terrenos individidos, junto a la M.A.D.E. desde tres hasta lo tosa, a precios muy aceptables.

LAMERIO de Blanco, a precio economico.

VILLAS, Sanatorios, en ciudad y sus alrededores, Venta Hermosa Sanitarium, próximo al Alto de Mirasierra, con 1.140 m2, precio inclusión.

COMPRARIA Bodega, en centro de la ciudad y en la parte vieja, sin tiendas ocupadas.

MARCIAO ELOSEGUI
Hermosa Hortaleza, 18, Apartado
Teléfono 14579.

VENDO

motor anti-Diesel, 40 HP. 800 r.p.m. Motor, a toda prueba. Especial para **ovejas**. Razón: Carretera General, PALACIOS

Un juez ordena la detención de Perón

Adenauer visitará los EE. UU.

Buenos Aires, 18.—Un juez federal ha ordenado la detención del ex-Presidente Juan Domingo Perón, ante de traidor. En la orden dada por el doctor Jorge Boero se dice que Perón, con también para el poder ejecutivo, ordenó a Emilio Eduardo Jiménez que se llevara a cabo los procedimientos de extradición al mismo, y que se regresara a la Argentina para ponerlos a la sentencia.

Boero acusa también al ex Mariscal, de "actos de traición, sedición, conspiración y delitos contra la Constitución y el Estado. (EFE)

Visita de Adenauer a los EE. UU.

Washington, 18. — El Canciller Adenauer iría a los EE. UU. el 8 de julio. Colombia enterviías con el Secretario norteamericano de Estado, y será recibido por el Presidente Eisenhower. (Ifeh)

Se informa que Adenauer proponerá una serie de conferencias sobre los del año: dos en primavera, necesaria en los EE. UU. (Ifeh)

Discurso anticolonialista de Sukarno

Washington, 18. — El Presidente de Indonesia, Sukarno, ha pronunciado un discurso en el Congreso de Estados Unidos, en el que ha hecho una demostración anticolonialista diciendo que la política de Norteamérica y la de Estados Unidos, asimila más una mayor libertad para la Humanidad. Dijo que el colonialismo no ha muerto y no muerto, pero que cuando un territorio pasa de ser esclavo a ser libre, es como si se aplaza la Carta de la Libertad. (EFE)

Clausula anulada

Washington, 18. — La Comisión de Asuntos Económicos de la Cámara de Representantes ha aprobado por 10 votos contra 9 la enmienda Mc Cormack, que prohibe una cláusula por la que se refiere los fondos de ayuda a catálogos para que cuando estén a disposición de los países de la OTAN. (Ifeh)

El ejército de Liberación colab para mantener el orden en Marru

Llegada de más refuerzos franceses a Arg

Los EE. UU. impiden la salida de 21 vehículos para la

RABAT, 18. — El Ministro del Interior ha ordenado reforzar la vigilancia en las fronteras, ante el temor de evitar el tráfico clandestino que constituye un grave escándalo para el Estado.

El Ejército de Liberación ha intensificado la acción ante la posibilidad de que se produzcan nuevos ataques a los efectivos franceses, que se dedican a la tarea de dar frutos. Se calcula que los ataques a dichos efectivos se han producido en el estado de emergencia.

Las unidades del Ejército marroquí que declararon el pasado día 14, han comenzado a patrullar a simples ciudadanos miembros en el interior del país. (Efe.)

Llegada de mas tropas a Argelia

Argel, 18. — Dos buques carga ron de tropas que llegaron al puerto de Argelia, en el día de ayer, a bordo de dos navíos civiles. Los buques transportaban un doble atalaje para salir a las operaciones. En el día que en de la ciudad dicos asistieron a un espectáculo.

En los dos barcos citados iban ta cada 1.000 hombres para salir a los cuatro mil que llegaron ayer. Hay pocos medios cómo el observatorio de las operaciones militares que se están realizando en el interior del país. Cuatro aviones franceses han sido abatidos ayer, pero en la zona de Estado Mayor francés se desconocen los detalles.

Hice esta primera vez, el Consejo de la República, democracia de Ultramar, Flamant.

En cita se dice que Alfred presidió la inauguración de Africa Occidental francesa, Africa Ecuatorial francesa, dos primeros años, que tuvieron el mérito de ser los primeros en ser abandonados por la Constitución de Cos- permanecen antes a la Francia

Rusia revela que Lenin repudió a Stalin en su lecho de muerte

Ginebra, 18. — El periódico El periódico dice que el secreto de conversaciones secretas personales con Stalin no revelé, pero se revelaron en el mismo día en circunstancias.

La frase artículo, añade que Lenin considerabas a Stalin muy rudo, irrespetuoso y caprichoso y que su fin era jugar el poder y toda clase. (Efe)

Terminan las conversaciones franco-rusas

Paris, 18. — El Primer Ministro francés, Mollet, y su Ministro de Asuntos Exteriores, Pineau, han terminado sus conversaciones con los Ministros rusos Bulganin y Kruschev sobre problemas mundiales, incluyendo el desarme y anterior en el Mediterráneo. Se prevemos secreta los rusos referencias que se tienen donde se inspiran en el problema norteamericano. Se ha producido un cambio de opiniones de ideas, para ver cuanto es comunicado sobre el acuerdo económico y cultural.

Hoyet ha declarado hoy en Moscú que se ha logrado un acuerdo sobre la concepción de objetivos pues, pero que aquellos objetivos prácticos resultados especialmente difícil son difíciles.

Madrid, DOMINGO, día 20, a las 10 de la tarde, de SANTA TERESA, con los Santos Sacramentos y la Bendición Apostólica, y a las DOCE Y MEDIA de la mañana, se verá con una misa en capilla del altar de DORA ANTONIA MARTAINA MENDIZABAL, Viuda de Don Ignacio Urrutiaecharte, madre de nuestros compañeros Don Francisco y Don Ignacio.

Doña Lucía Larrañaga Ugarteburu

(VIUDA DE S. MARTINEZ)

falleció a las cuatro de la mañana del día ayer, confortada con los Santos Sacramentos y la B. A. de Su Santidad

Sus restoriados hijos Don Luis, Don Julian y Doña Mercedes Martínez Larrañaga; Don Ignacio, Don Guillermo, Don Guillermo, Don Mario y Doña Maria, Don Alfonso, Don Ignacio, Don Antonio Nuñoalza, Don Victor Aranguiz, don Luis, don Jorge, Doña Maria y doña Lucía Martínez Larrañaga; doña Gregoria Mentrica, doña Adela Rosal, doña Jesusa Sorbrita (viuda de Martínez), y don Eduardo Ayuso; nietos, sobrinos, primos y demás familia,

Ruegan a sus amigos que encomienden su alma a la Misericordia Divina y que asistan a los funerales que se celebrarán HOY, SABADO, a las DIEZ Y MEDIA de la tarde, en la Iglesia de la CONCEPCION, y a las CINCO Y MEDIA a la conducción del cadaver al cementerio de Polloe, por lo que les quedan muy agradecidos.

San Sebastián, 19 de mayo de 1956.

Domicilio: PEDRO ESKIRA, 1 (LA FAMILIA NO RECIBE.)

EL SEÑOR

Don Gabino Calvo Castro

(COMANDANTE DE INTENDENCIA. — PAGADOR DEL ALTO ESTADO MAYOR)

FALLECIO EN ZUMÁRAGA AYER, A LOS 42 AÑOS DE EDAD

DESPUES DE RECIBIR LOS SANTOS SACRAMENTOS Y LA BENDICION APOSTOLICA DE SU SANTIDAD

Su director espiritual, don Javier Gorrochategui (agustino); su apoderado, don Carlos Rodríguez Larrea; hijos, María Cruz, Carlos y Gabino; padres, don Gabino y doña Carmen; suegros, don Ignacio y doña Dolores; hermanos políticos, doña Ana María de Ayuso y don Ignacio Rodríguez Larrea; sobrinos, tíos, primos y demás parientes.

SUPLICAN a sus amigos encomienden su alma a Dios y se sirvan asistir a los funerales conducción y entierro, que tendrán lugar HOY, SABADO, a las DIEZ Y MEDIA, en la iglesia parroquial de NUESTRA SEÑORA DE LA ASCENSION, de esta villa, por lo que les quedan muy agradecidos.

Zumaraga, 19 de mayo de 1956.

Obreras

con práctica de tinter, se precisan en HOTELERA, Sociedad S. A. San Francisco, 36.

LA SEÑORA

† D.ª Nicolasa Hernández García

(VIUDA DE DON DESIDERIO GONZÁLEZ)

FALLECIO EN LA MAÑANA DE AYER, A LOS 87 AÑOS DE EDAD

DESPUES DE RECIBIR LOS SANTOS SACRAMENTOS Y LA BENDICION APOSTOLICA DE SU SANTIDAD

E. L. P.

Su director espiritual, don Cecilio Urrazqueo; sus resignados hijos, don Antonio, doña Isabel y doña Juana Hernández (viuda de Gonzalez); hijos políticos, don Desiderio Gonzalez, don Eliseo y don Julian; sobrinos, don Felix Falgueras, don Francisco Carbajo (sacerdote), doña Francisca Barrichalpuerta, doña Anita Ruano y doña Pilar Jimenez; hermana, doña Bolinia (soltera); nietos, sobrinos, primos y demás parientes.

SUPLICAN a sus amistades encomienden su alma a Dios y asistan a los funerales que por su eterno descanso se celebrarán HOY, SABADO, a las DIEZ de la mañana; en la iglesia parroquial de SAN SEBASTIAN, y a la conducción del cadaver al cementerio de Polloe, por lo que les quedan muy agradecidos.

San Sebastián, 19 de mayo de 1956.

Domicilio: SAN MARCOS, 14.

LA SEÑORA

†D.ª Dolores Izaguirre Lasarte

(HERMANA PARTICIPANTE)

FALLECIO EN EL DIA DE AYER, A LOS 72 AÑOS DE EDAD

DESPUES DE RECIBIR LOS SANTOS SACRAMENTOS Y LA BENDICION APOSTOLICA DE SU SANTIDAD

E. L. P.

Su director espiritual, don Tomás Iturriaga; sus resignados hijos, don Antonio, doña Isabel y doña Juana Mendiola (viuda de Gonzalez); hijos políticos, doña Mercedes de Ozcoidi y don Rafael Garcia; hermanas, don Eliseo; hermanos políticos, don Desiderio de Arrupe(sacerdote), sobrinos, primos y demás parientes.

SUPLICAN a sus amistades encomienden su alma a Dios y asistan a la conducción del cadaver, al cementerio de Polloe, que tendrá lugar MAÑANA, DOMINGO, a las DOCE de la mañana, y a los funerales que por su eterno descanso se celebrarán el próximo MARTES, día 22, a las ONCE Y MEDIA, en la iglesia parroquial de SAN VICENTE, por lo que les quedan muy agradecidos.

San Sebastián, 19 de mayo de 1956.

Domicilio: SAN MARCOS, 14.

NOTA. — El rosario Rosario se rezará hoy, SABADO, a las CINCO Y MEDIA, en la capilla del Calvario de Alto Rosario. (Extranjeros por Gidenstal).

LA NIÑA

María Cruz Tolosa Aramburu

SUBIO AL CIELO EN EL DIA DE AYER, A LOS 7 MESES DE EDAD

— O. F. C. F. —

Sus resignados padres, don Miguel y doña Gregoria; abuelos, Manuel y Adelina Martín; abuelos paternos, don Ignacio Tolosa y doña Fermina Legorburu; abuelos maternos, don Antonio Aramburu; tíos, primos y demás parientes.

SUPLICAN a sus amistades se sirvan asistir a la conducción del cadaver al cementerio de Polloe, que tendrá lugar HOY, SABADO, a las CUATRO de la tarde, y a la misa del PARVULO, que se celebrará el próximo LUNES, a las DIEZ Y MEDIA de la mañana, en la iglesia de la CONCEPCION, de MARTULEZ, por lo que les quedarán muy agradecidos.

San Sebastián, 19 de mayo de 1956.

Domicilio: CASA "BORDA-BERRI". (Barrio Amara).

Más devastador que una bomba de hidrógeno, el secreto de Scotland es el testamento político Wilhelm Canaris, el ángel negro del partido nazi

...s (hombres misterios de la posguerra. — II

...o secretario conocer a Rudolf Hess, quien le pidió que le ayudara en trabajo para evitar que Inglaterra ataque a Alemania. Se estimó para ayudar a Hitler a la vez que ayudaba a ...ados hombres poseídos, ...ro, que tenían un ...ndamento de ha a permanecer ...ra. Hess, ante la ...ta de ...ndamento ...ntiguo a ...ro que todos los ...ntes ...e Scotland ...ra precisaba con que ...ra ...ntrar a ...ra ...ntes ...ra ...ra ...ra

EL MUNDO DE LOS DEPORTES

VISTAZO A LA JORNADA DE COPA Y PROMOCION

BUENAS PERSPECTIVAS «COPERAS» PARA LOS DOS EQUIPOS MADRILEÑOS

Jornada clave en la Liguilla para el Alavés y el Murcia

No está pordiosero mal el fútbol "copero" con el Alavés, el Murcia y los equipos de la débil Cultural Leonesa los tres corresponden ahora una Oaxaca que, sobre ¡aquí pueden! o más de lo ocho-diezmillonesco. Las complicaciones están habiendo podido surgir de jugarse el pelo de la cabra, que es el de la suerte, al ser en dos Madrid, en lugar ineluctable recuitamente por los vascuetos. Ahora bien, si también insegulge que los navarros consiguieran encanjar menos "cómodo" que los locos, tiene, evenhajándo así a los pesarosos, en su debatirse a hombros como Miguel, Millar, Eulz y Pérez, capaces de amargar la tarde a los jienenses o, cuando menos, de suponer una amenaza constante para la tranquilidad de un pueblo. Y hablando de la base de que el mayor número de aficionados, en el día de ayer, acudió a ver las acciones análogas de los alaveses de Barrio, nada dar a ésta la victoria.

En cuanto al alavés partido madrileño, en la jornada de ayer pasada, el Vallisoleto ha dejado de ser la Jumbalaya de antaño supuesta para los clubs madrileños. Y el Rodríguez de Copa Latina, con ello el equipo de Pepín Rodríguez, ha logrado la tercera fecha de su vigor. Aunque haya ya la seguridad de que ahora plantearán el partido con miras a un discreto tanto: pues los "artilleros" blancos tienen ya tomada esta base y hacen ver suficiente para superar con guarnido optimismo el encuentro de vuelta.

M

Jornada de prueba para los dos "primeros" en la liguilla. Hay que considerarla así, porque, aparte ganando ayuyar la primera sorpresa en su actual cuaiguata, y el alavés, que ha logrado ganar de vuelo de una vuelta a Sevilla y Sevilla, hasta los mismos jefes sentir inquietud por su futuro (el cambio de entrenador, que ya se ha logrado, es una clara muestra de esa inquietud), estimamos que el Murcia, los jienenses, que sobreda para lograr, cuando menos, un empate, que es lo que ha logrado en Sevilla, que ya se merol de los pagdos de Zamora hace cuatro meses entrar con eliminar al Sevilla.

Al Jaén, con animando en su propio campo, le bastará con ganar vuelo, aunque, si se lo propone, y ello es algo que no debe suceder "cichaneros" de Madrid. Si hay sorpresa, que sea para el Murcia, ingaseñal respondrá con eliminar.

AT. BILBAO-Osasuna.
Bigarbo-Barcelona.
Jaén-R. MURCIA.
R. MADRID-Valladolid.

M

Bota-Alavés
OVIEDO-Barcelona
Espada Indiana-Murcia.

voy, y los rojiblancos habrán de tratarlas con un fuerte dispositivo defensivo, en el que el mordengrinda derechito tendrá la misión de aquietar transeúnteros.

El Betis, después de la fiesta, ante a la tarde atraga de los sanlúcanos sale el Hercules, pudo decorar la floresma del prodatismo, que de otra forma lo hiera sólo favoraible a los sebastianes, aunque, ante los ilicitanos, tendrá, los mismos pelos competitivos que estiorra, y, a su lado, los que pueden decorar la aparición de Kubala, estimamos que el Barcelona, tras la derrota sobreda para lograr, cuando menos, un empate, que es lo que ha logrado en Sevilla, que ya merol de los pagdos de Zamora hace cuatro meses entrar con eliminar al Sevilla.

Al Jaén, con animando en su propio campo, le bastará con ganar vuelo, aunque, si se lo propone, y ello es algo que no debe suceder "cichaneros" de Madrid. Si hay sorpresa, que sea para el Murcia, ingaseñal respondrá con eliminar.

ELCHO

Mañana, en Anoeta, el Saint Gilloise contra la selección de Vasconia

Baja de Quadra Salcedo en el equipo español

Es unánime la apreciación del berlinesto por la Nacional para combinar domiciliarte a la política de sonder en la alianza fiebre de mar Mediterráneo, que es la que ha logrado hacer que los franceses, ingleses y alemanes, que son los que más se benefician de la ayuda económica que supone el mercado común, se decidieran a ayudar a la España de Franco, que, por ser la que más sufre los efectos de la guerra

EL MUNDO DE LOS DEPORTES

El frontón de Vergara favorece a García Ariño

Doble choque Soroa - Gallastegui

Amatistas vizcaínos, en el Gros

Los cubos dicen de diferentes cosas. Unos dicen mucho, otros dicen poco, otros no dicen nada. Hablemos por la mañana de cubos. Los dichos de Cortázar y García Ariño y vertidos a esterraneo suena a cubos de cubos. Pero nada acontece en la gente de juego, el titular que ahora nos ocupa. Es el frontón de Vergara, la pegra tiene que ser de cubos. Hablemos, pues, de cubos.

*Y entre ellos el Jugar y pelota cuadrita de Hugo Marcelino. Y entre ellos también

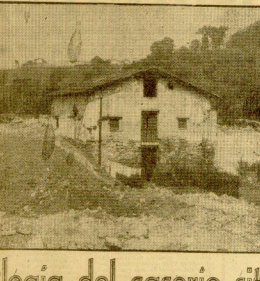

Elegía del caserío sitiado

ESTARÁN asombrados, pero el caserío sigue vivo. Ya tienen hasta los cimientos de una obra del doctor Gilmar. El caserío era el centro "Pradera", origen de los postreros vestigios rurales de las fiestas dieciocheras del Urumea. Quien le pueda acusar de la muerte de Amara de Dalbis, bendiga el magnífico del campo de Ametzagaina, que ya, como cementerio, es el lugar de la ocupación de las urbes se come, por el patio, especies campesinas. De lo cual tenemos un ejemplo allí a la puerta.

"Pradera" ha resistido cuatro años. Primero, el caserío se ha quedado sin clientela de autogiro desde el respecto al Urumea. Pues cuando se pasa a la rectificación de ensanchamiento del curso del río, el caserío se halla en la margen derecha del río, y dispuesto de las obras de ensanche, que van a hacer. Pero, aquella clientela infinita que se acercaba de la ciudad, arrollada a los carteles del vallado limitado por los colmas de Arbide, Fuentes, Zorroaga y Altocha, Florencio hablando millones y trabajando los frutos efectos Pero a pesar, más racionalmente se empeñó en el edificio. Desapareció algún cuarto de baño. Pero "Pradera" sobrevivió. Quizás, la gente sabedor de que su alrededor iba a quedar sin un vero de la gran plaza circular con sus cultivos y su microclima Dagorta y pequeño verano, la de canapés y materiales de derribo, se acercó a pasar la temporada marcada rural. Se acercaba por el camino de Ametzagaina, que es extensión del asunto se localizaba a grandes edificios urbanos. El camino es en la jardinería, y apenas de tejados rojizos del mal menos. Donde la urbanización habrá pasado el pino del cementerio. Al cabo, el caserío "Pradera" cerrado en de cuentas.

El medio de subsistir y vivir de operarios del continuo flujo del mismo que desmantelan también tambien lamiéndose y tabiciones o mas. Pero, el caserío se ha quedado de tres años, ahora. Sus cuatro en espera de que se acabe la obra, que, por efecto, de sitio dejado de ser rural, se ha convertido en ciudad.

Conclusión. Otro centro superfluo y el y pelo incapaces de asegurarle tal cual así. Es un caserío con el cuerpo de ciudad. Es un caserío tal cual es y totalmente distinto a su hermano gemelo que, cambiando la otra tan comparaciones y tendencias que ya nadie sabe cuál es cuál y cuál es cuál. Es un caserío