San Sebastián. - Año IV. - Núm. 734 — Jueves, 2 de Febrero de 1939 - III Año Triunfal

LA VOZ DE ESPAÑA

POR DIOS, POR ESPAÑA Y POR FRANCO

REDACCION, ADMINISTRACION Y TALLERES: San Marcial, 4 y 6. Teléfono interurbano 4-69-80.

PRECIOS DE SUSCRIPCION: España: Tres meses, (12'5); seis meses, (22'50); un año, 40'50. Extranjero: Tres meses, (37'5); seis meses, (67'5); un año, 67'50.

Otoño
...ierno para la ...viación roja

...ron capturan 55 aviones seguros y 10 probables

...ante la jornada aérea de Enero, y ...nuevo ejercito aéreo, han sido ...ados los siguientes aparatos ...

...1 — Un "Dornier", derribado ...ha de Cárcelén, seguro.
...1 — Dos "Heinkel", en Pla ...Garrinda, probables.
...1 — Un "Junkers", en Pla ...Garrinda, seguro.
...1 — Dos "Heinkel", en Ar ...Rojo, probables.
...1 — Un "Curtis", en Arizua ...seguro.
...1 — Dos "Boeing", sector ...seguro.
...1 — Dos "Curtis", sector ...seguro.
...1 — Dos "Curtis", sector ...probables.
...1 — Dos "Curtis", Bigüe ...seguros.
...1 — Un "Boeing", en Pons, ...seguro.
...1 — Un "Curtis", Sierra ...seguro.
...1 — Dos "Boeing", Sierra ...seguros.
...1 — Un "Curtis", Sierra ...seguro.
...1 — Tres "Curtis", sector ...probables.
...1 — Un "Boeing", sector ...seguro.
...1 — Dos "Curtis", Pueblo ...seguros.
...1 — Cuatro "Curtis", Sierra ...seguros.
...1 — Un "Curtis", Sierra ...probable.
...1 — Un "Boeing", Sierra ...seguro.
...1 — Un "Boeing", Sierra ...probable.
...1 — Un "Curtis", Monte ...seguro.
...1 — Un "Curtis", Santa ...de Gurrell, seguro.
...1 — Un "Boeing", ...seguro.
...1 — Un caza, zona cata ...seguro.
...1 — Un "Curtis", Igualada ...seguro.
...1 — Un "Boeing", Igualada ...seguro.
...1 — Dos "Curtis", Esla ...seguros.
...1 — Dos "Martin Bomber", ...Noguera, seguros.
...1 — Un "Curtis", proba ...de Noguera, seguro.
...1 — Un "Boeing", proba ...de Noguera, seguro.
...1 — Un "Katiuska", ...seguro.
...1 — Un "Curtis", puerto ...seguro.
...1 — Un "Curtis", proba ...los Saturnos de Noya, se ...
...1 — Un "Curtis", sector ...probable.
...1 — Un "Curtis", sector ...probable.
...1 — Un "Curtis", San Sa ...de Ibza, seguro.
...1 — Otros "Curtis", pro ...de Los Blancares, seguros.
...1 — Otros "Curtis", pro ...de Los Blancares, seguros.
...1 — Tres "Boeing", proba ...de Rosanel, seguros.
...1 — Un "Boeing", proba ...de Rosanel, probable.
...1 — Un "Curtis", sector ...seguro.
...probables 18.

...ma de aviones derribados: ...cos aviones derribados por (a ...ra cinterro 6 "Curtis" y un ...Ind, total: 7 aviones.
...aviones derribados por aéro: Dos ...Bomber", 38 "Curtis" y 10 ...seguros, 12 "Curtis" y 8 ...probables.
...seguros 67.
...probables 18.
...aviones que han bombardeado ...seguros.
...seguros.
...probables: 18.

Ha sido conquistada la importante

CIUDAD DE VICH

Captura de un millón de litros de gasolina

Más de 2.000 prisioneros

Cuatro aviones rojos derribados en combate

PARTE OFICIAL DE SUERA DEL CUARTEL GENERAL DEL GENERALISIMO

En Cataluña también hoy se ha llevado a cabo nuevo punto de avance en todos los sectores, derrotando al enemigo en todos sus intentos de oponerse a nuestro progresión.

En el sector más septentrional, a pesar del mal tiempo, se han ocupado varios pueblos, las alturas de Cadiñoy y otras importantes posiciones.

En el sector central, han sido ocupados los pueblos de Olivella, Gurnalba, San Martín de Centelles, Vallfogona y San Pedro de Riga.

En el sector de la costa se ocuparon, esta mañana, Vertera y Fogas de Tordera, y, a media tarde, se habían conquistado además los pueblos de Breda y Hostalrich.

El número de prisioneros hechos asciende, dicha hora, a más de 1.600, siendo muy abundante el material y armamento recogido.

En Barcelona, siguen descubriéndose importantes depósitos de armas, municiones y material, de elevadísimo valor.

Burgos, 1.º de Febrero de 1939.—III Año Triunfal.

De O. de S. E. el General Jefe de E. M.

FRANCISCO MARTIN MORENO.

AMPLIACION DEL PARTE

En el frente de Cataluña, la progresión de nuestras tropas ha alcanzado una mayor profundidad aún que en los días anteriores, habiendo sido ocupada la importante ciudad de Vich y, además de los pueblos citados en el avance del Parte, lo han sido los siguientes:

San Esteban de Vilversent, San Miguel de Turradéllas, San Feliú de Sorera, El Corch, Malla, Sentmenat, Ríells del Fai, La Ametlla, Montmany, Castellar, Bidaura, Tona, y las posiciones de la sierra de Olvea, sierra de Bellmunt, sierra de La Guardia y otras muy importantes.

El número total de prisioneros hechos hoy pasa de 2.100, y entre sólo figuran unidades completas, capturadas en el sector de la costa, abandonadas por sus jefes, que han huido.

Se han capturado varios centenares de muertos y mucho material, entre el que se cuenta, en un solo sector, 1.500 fusiles nuevos, 35 ametralladoras, 3 autos blindados, 4 camiones llenos de municiones, 3 depósitos de gasolina con un millón de litros, un depósito de dinamita, todo el material de la Escuela Central de Tiro Aéreo del Ejército rojo de Cataluña, un depósito de bombas y 600 ametralladoras en cajas. En La Garriga hay material de aviación aún no clasificado.

ACTIVIDAD DE LA AVIACION. — Ayer tarde bombardeaba el puerto de Cartagena, causando averías en un barco de guerra y alcanzando instalaciones del puerto. En combate aéreo fueron derribados dos aviones de esta enemigo.

Hoy, también en combate aéreo, nuestra aviación ha derribado otros dos "Ratas" seguros y uno probable, y además, ha bombardeado el aeródromo de Vilajoiosa, los objetivos militares del puerto de Valencia, provocando incendios y explosiones, y lo de la estación ferroviaria de Sagunto, 1.—En la madrugada de ayer regresó a Zaragoza el ministro de la Gobernación, don Ramón Serrano Suñer, después de haber estado tres días en Barcelona inspeccionando la organización de los servicios de Abastecimiento y Orden Público.

A las seis y media de la noche ha recibido a los periodistas, a los que ha facilitado las siguientes impresiones de su estancia en la capital catalana:

"La ciudad se está recuperando a la vida normal en la medida de lo posible. Si una gran ciudad tiene planteados enormes problemas de una importancia extraordinaria, son el ritmo normal de su vida, es claro que, en estos momentos, la de Barcelona se agigantan extraordinariamente.

(Pasa a la página quinta)

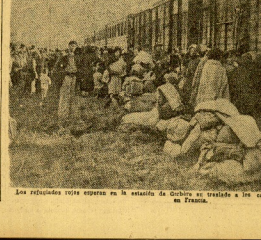

Los refugiados rojos esperan en la estación de Orbiera su traslado a los campos de concentración creados en Francia.

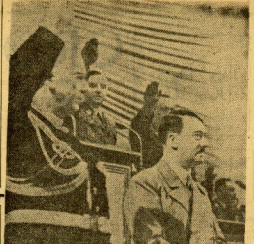

Hitler en el momento de iniciar su discurso pronunciado con motivo del sexto aniversario de la instauración del Régimen Nacional-Socialista.

A Barcelona no se puede ir a curiosear ni a pasear

DECLARA EL MINISTRO DE LA GOBERNACION

El señor Serrano Suñer describe la situación actual de la gran ciudad

Los rojos intentaron asesinar a todos los capitanes

Hacia la normalización de relaciones entre Francia y España

Se inicia el cardenal Vaudrillas como representante diplomático cerca del Gobierno del Caudillo

El ilustre purpurado es un gran amigo de nuestro país

El señor Flandin, que dirige al parecer un grupo franco-español, partidario del norte de un representante diplomático a Burgos.

París, 1.—El presidente del Consejo, M. Daladier (y precedentemente M. Bonnet) ha recibido la visita de una delegación del poderoso grupo «Franco-español», dirigida por monsieur Pierre Etienne Flandin, ex presidente del Consejo y presidente del Partido Alianza Democrática, así como de dicho grupo.

El objeto de esta visita, en cumplimiento de acuerdo adoptado ayer en reunión ya conocida, ha tenido por objeto solicitar del primer ministro francés el urgente envío de un representante diplomático de Francia a Burgos, acreditado cerca del Generalísimo Franco.

No se ha facilitado la menor referencia oficial sobre el resultado de esta visita. Sin embargo, de fuente autorizada se informa que M. Daladier se ha mostrado ajiloquente partidario del envío de dicha representación diplomática.

A título confidencial se indica que la personalidad designada para representar diplomáticamente a Francia cerca del Caudillo español será el cardenal Vaudrillas, rector del Instituto Católico de París y profundo conocedor de los problemas españoles. Recordaba a este respecto que durante la gran Guerra el ilustre purpurado llevó a cabo en España delicadas y especialísimas misiones con carácter oficial. Autor de varias obras sobre cuestiones religiosas en España, en último lugar publicó el "Felipe V y la Corte española".

El anuncio de esta normalización de relaciones —que es cosa bastante próxima— entre Francia y la España Nacional, ha sido acogido favorablísimamente en los medios políticos de esta capital. (Rovier).

El Obispo de Barcelona en salvo

Fué detenido varias veces y una de ellas estuvo a punto de ser asesinado

Barcelona, 1.—El prelado de la diócesis, doctor Irurita, ha aparecido. La política ha producido gran júbilo, pues se temía por su suerte, ya que sufrió una gran persecución de los rojos. Ha vivido oculto en un sótano, que abandonaba algunas veces vestido de obrero. Mantenía relaciones con otros sacerdotes por medio de personas de absoluta confianza. Fué detenido un día, al comenzar la revolución roja. Otro día se le intentó asesinar al momento en que acudía a prestar auxilio espiritual a un moribundo. Ha tenido fué detenido y logró escapar cuando se le llevaba a la prisión. (Logos).

CRONICA LOCAL

VIDA RELIGIOSA

Mañana primer viernes

Obtendrán la gracia de la perseverancia final.

SANTORAL: Purificación de Nuestra Señora. Sta. Dominica, Sta. Ermelinda, Sta. Lorenza, obs.; Gaudio, Fortunato, Fermín, Publiano, mrs.; Catalina de Ricci, vírgen.

Mañana: Blas, obs.; Teleforo, p.; Dorotea, vírg.; Félix, Eufronio, Higinio, Laurentino, mrs.

Cultos: Hoy, la Purificación de la Santísima Virgen; siguen *cr. de guerra y crónica. Crech. Prefacio de Navidad.*

**Mañana: «Sacerdotes; primera cr. de San Blas; siguenla *A nuestra; terceras vísperas; de guerra y cuaresma. Misa de pueblo de Reyes.*

Era en el año 1733. Se estaba fraguando en los inteligentes de los hombres que se decían ilustrados la que llegó fué terrible Revolución Francesa.

Pío VI(obispo, «Siervo de «siervos», «Siervo «de Dios»), «Siervo «de Dios», «Siervo «de Dios», «Siervo «de Dios»,

XVI aniversario de la fundación de la Milicia fascista

El Duce impuso condecoraciones a los combatientes y madres de los caídos

Una inmensa multitud ovacionó fervorosamente al creador del imperio

Roma, 4. — Con gran solemnidad se celebró hoy en toda Italia el XVI aniversario de la fundación de la Milicia fascista para la Seguridad nacional. Intervinieron la plana mayor de los que corrieron con los fascios de Africa y España, el día de Invierno y de la Civilización fascista.

En primera hoja de la jornada, el Duce condecoró en la plaza de Venecia, batallones de marcha de camisas negras, y a las madres que han combatido con Mussolini y Escoda, en los años 1919 y 1920 hombres, perfectamente.

Luego al Altar de la Patria se concentraron los representantes de las jerarquías representativas, mutilados de guerra, mutilados de acción de guerra.

Por la tarde, en segunda hora, otra ceremonia del Partido, con la imposición de condecoraciones a los heridos y mutilados de guerra.

Por la noche

Pasa de 600.000 pesetas lo recaudado en Vizcaya para auxiliar a las poblaciones liberadas

NOTICIAS BREVES DE LA ESPAÑA NACIONAL

DONATIVOS PARA LAS CIUDADES LIBERADAS

Burgos, 1.—Con destino a auxilio a poblaciones liberadas, la Comisaría Nacional de Propaganda ha entregado 40.000 pesetas. Con el mismo fin han donado sus donativos varios Cuerpos de la guarnición de Burgos y su provincia, tales como la caballería, clases y soldados de una batería de artillería en Burgos, con 625 pesetas. El regimiento de San Marcial, con 1.500 pesetas. Los oficiales, clases y soldados permanentes a los destacamentos de Miranda, Zuera, Pancorbo y Santa Gloria, con 352 pesetas. (Logra.)

2.000 TONELADAS ENVIADAS POR VALLADOLID

Burgos, 1.—El Ayuntamiento de Valladolid ha mostrado, una vez más, su generosidad y desprendimiento, contribuyendo con sus víveres y dinero a completar una de las aportaciones más ricas que se han conseguido en la España libre: da con destino a nuestros hermanos de Cataluña redimidos de la dominación marxista.

El número total de las toneladas de víveres enviadas a Barcelona alcanza la cifra de 2.000.

Doloretas
antidoloroso ideal
calma toda clase de dolores
7 TABLETAS de Doloretas
Doloretas
El antidolorosa ideal

MANZANILLA ORO
Comunica maravillosos efectos al estómago del enfermo
LABORATORIOS GARADA - Barcelona
Orden y Rapidez
Obtenga Vd. con nuestros Clasificadores de Fichas, Correspondencia y Facturas
MECANIA
Victoria Pradera, 4.—Teléfono 1-19-62
SAN SEBASTIAN

Vómitos - Acidez - Malas digestiones
BICARBONAL
Es el compuesto científico que le curará

EL SEÑOR

Don José Sitjar Corominas

falleció el día de ayer, a los 62 años de edad, después de recibir los Santos Sacramentos y la Bendición Apostólica de Su santidad.

R. I. P.

Su desconsolada esposa, doña Joaquina Soler; hijos, don Pedro, don José y doña Dolores; hija política, doña Berta Amalia; nietos, Pedro Jaime, Jaime, Pedro, María Amalia, doña Dolores; hermanos políticos, don Carlos y doña Amalia Soler; sobrinos, primos y demás parientes,

AL PARTICIPAR a sus amigos y conocidos tan sensible pérdida, les suplican encomienden su alma a Dios y se sirvan asistir a los funerales que por el eterno descanso de su alma se celebrarán HOY, JUEVES, a las ONCE, en la iglesia parroquial de SAN IGNACIO y acto seguido a la conducción del cadáver al Cementerio de Polloe, por todo lo cual les quedarán muy agradecidos.

San Sebastián 2 de Febrero de 1939.—III Año Triunfal.

Domicilio: Vía BOBINA-ENEA (Falda de Ulía).

HOY Teatro Principal HOY
Compañía del Infanta Isabel de Madrid
Rafael Rivelles - Empresa Arturo Serrano
(Última semana de actuación)
Tarde, a las 6,30. — Noche, a las 10,30
Grandioso éxito
de la comedia en tres actos, de JOAQUIN CALVO SOTELO
"La vida inmóvil"
(PRINCIPIO Y FIN DE UNA EMBAJADA)
CINE KURSAAL
TEATRO VICTORIA EUGENIA
GRAN TEMPORADA CINEMATOGRAFICA
HOY, A las 5,15 y 10,30 — GRAN PROGRAMA COMICO
STAN LAUREL Y OLIVER HARDY, EN LA DIVERTIDA OPERETA
"DIAVOLO"
A las siete y cuarto de la tarde — SESION ESPECIAL
"La revolución de mayo"
Cinta codida por el Excmo. Embajador de Portugal para las ciudades recién liberadas
Butaca, en todas las secciones, 3,25

El Ayuntamiento de Vitoria va a hacer un magnífico regalo al Cuerpo de ejército de Levante. - Ayer tarde llegó a Pamplona el cadáver de don Modesto Font

ALAVA

UN REGALO AL EJERCITO DE LEVANTE

Vitoria. — El alcalde, señor Sáenz Quintanilla, manifestó ayer, por la mañana, a los periodistas, que el Ayuntamiento va a hacer un magnífico regalo al Cuerpo de Ejército de Levante que manda el ilustre general don Luis Orgaz, hijo predilecto de Vitoria. El regalo consistirá en una preciosa herramienta de madera, en relieve, copia del pórtico de la iglesia de San Miguel. Dentro de la herramienta irá la imagen de la Virgen Blanca, Patrona de la ciudad vitoriana.

También regalará el Ayuntamiento de Vitoriano, el guión del citado Cuerpo de Ejército.

PARA LA ESTATUA DE SAN PRUDENCIO

La Comisión Municipal Permanente de Vitoria, en sesión celebrada ayer, por la mañana, acordó, a propuesta del alcalde, dirigirse al Vicario General de la Diócesis en ruego de que regale un trozo de mármol procedente de Carrara a la construcción de la estatua que se va a erigir en Armiñón al Patrón de Alava San Prudencio.

VIVERES PARA CATALUÑA

Ayer, por la mañana, pasaron por Vitoria, con dirección a Cataluña, 3 grandes camiones cargados de víveres, procedentes de Alava, para las poblaciones catalanas liberadas.

NAVARRA

EL CADAVER DEL Sr. FONT

Pamplona. — Ayer tarde llegó a esta ciudad, procedente de San Sebastián el cadaver de don Modesto Font, secretario del Gobierno civil de Guipúzcoa. La conducción del cadaver al Ayuntamiento consistió una gran manifestación de duelo que se inició en el mismo Gobierno civil de Guipúzcoa. Al ser que los servicios de Gobierno civil de Navarra tomaron el cadáver, y en la capilla ardiente, los trasladó a Lesaca, la ciudad Navarrisimo le cargo en Pamplona a donde vino con su familia para los funerales de don Fermín, y el horario general Moín, al cargo personalmente civil de esta provincia.

EL PLACE DEL ALCAZAR DE TOLEDO

El Ayuntamiento de Pamplona ha acordado dar el nombre de Alcazar de Toledo a la mejor plaza de la ciudad Navarra del Ensanche.

LA VENTA DE GANADO DE ABASTO

El Gobernador civil ha autorizado, dentro de la provincia, la venta ganadera de ganado de abasto a precio que no sobrepase los precios de la tasa. Sólo se permitirá la exportación fuera de la provincia en las condiciones que oportunamente serán fijadas.

UN NOMBRAMIENTO

Ha sido nombrado secretario de los Servicios de Orden Público de Navarra, el comandante don Ildefonso Juan Julio Ortiz, herido varias veces en el frente de combate. El nombramiento ha sido muy bien acogido.

VIZCAYA

LA NUEVA BANDA-ORQUESTA MUNICIPAL

Bilbao. — Esta mes, definitivamente, comenzará su actuación la nueva orquesta-banda patrocinada por el Ayuntamiento y dirigida por el maestro Arambarri.

Al extremo se le piensa dar carácter de acontecimiento nacional.

PARA LAS POBLACIONES LIBERADAS

Excedía ayer de 600000 pesetas la recaudación hecha en Vizcaya para Auxilio a Poblaciones Liberadas.

A VITORIA

El Jefe Provincial del Movimiento Sr. Oriol, marchó a Vitoria para visitar a su hermano político, capitán del Ejército español, que ha a ser objeto de una intervención quirúrgica.

UNA VISITA A LOS ALTOS HORNOS

El Jefe Nacional de O. J., estuvo en Bilbao y visitó los Altos Hornos, y el Gobierno de las O. J.

EL SEÑOR

Don Amalia Reparaz Olaechea

Falleció el día 31 de Enero de 1939, después de recibir los Santos Sacramentos y la Bendición Apostólica de Su Santidad.

R. I. P.

Su desconsolada esposa, doña José Pereira Flo; hermanos políticos, sobrinos, primos y demás parientes,

AL PARTICIPAR a sus amigos y conocidos tan sensible pérdida, les suplican encomienden su alma a Dios y se sirvan asistir a los funerales que por el eterno descanso de su alma se celebrarán HOY, JUEVES, a las ONCE, en la iglesia Parroquial de SAN IGNACIO y acto seguido a la conducción del cadáver al Cementerio de Polloe, por todo lo cual les quedarán muy agradecidos.

San Sebastián 2 de Febrero de 1939.—III Año Triunfal.

Domicilio: Vía BOBINA-ENEA (Falda de Ulía).

HOY Teatro Principal HOY
Compañía del Infanta Isabel de Madrid
Rafael Rivelles - Empresa Arturo Serrano
(Última semana de actuación)
Tarde, a las 6,30. — Noche, a las 10,30
Grandioso éxito
de la comedia en tres actos, de JOAQUIN CALVO SOTELO
"La vida inmóvil"
(PRINCIPIO Y FIN DE UNA EMBAJADA)
CINE KURSAAL
TEATRO VICTORIA EUGENIA
GRAN TEMPORADA CINEMATOGRAFICA
HOY, A las 5,15 y 10,30 — GRAN PROGRAMA COMICO
STAN LAUREL Y OLIVER HARDY, EN LA DIVERTIDA OPERETA
"DIAVOLO"
A las siete y cuarto de la tarde — SESION ESPECIAL
"La revolución de mayo"
Cinta codida por el Excmo. Embajador de Portugal para las ciudades recién liberadas
Butaca, en todas las secciones, 3,25

Imposición de medallas en Irún

IRUN

IMPOSICION DE MEDALLAS

El domingo se celebró en el salón de la Casa Consistorial, el acto de la imposición de medallas a numerosa señoritas, en reconocimiento a su labor en Auxilio Social, en premio por sus servicios a la Patria. Las medallas, de plata, con cinta roja y amarilla, en forma de cruz, fueron entregadas a las señoritas del Auxilio Social, en número ascendente a 300.

SOBRINA

Es bonito un primer gifa la señora de don ISIDRO Fuera, profesor de Alemán, acompañada de sus hijos, nietos Maria Teresa Pedrola, Jaime Pedrola.

—De Guipúzcoa, entre otros, los señores de Piravia (Don Leandro).

—En estos días, de paso por Irún, el doctor del ayuntamiento de Caballero y su esposa, procedentes de Pamplona, con Gilbert y Villarreal.

—A los setenta y seis años de edad y dispuesta y amena de ingenio, ha fallecido por Lourdes Zulueta, Sierra de Jesús, que era muy querida en esta ventanera, Deseamos en paz.

—Se encuentra en Irún la bondadosa Gloria.

LA "CASA DEL BALMON

Para la gente del campo es el Balmon, esta año ha conocido, a los Drutones el primer cuarto.

HUEVOS

Los vecinos Irunes depositaban en el Ayuntamiento, a la comisaría de Abastos, los huevos que ponen a la Gallina de la Beneficencia.—Corresponsal, ids, 3 — Teléfono: 4-15-46.

MOTRICO

POR DON Y POR ESPAÑA

A menos de hablar, a menos vida por Dios y por España, a menos de Dios, a menos vida, a menos Dios, en que durarán, un día, desde la mía de los soldados de Dios y de España. A sus padres y hermanos, presenta nuestro más sentimiento.

Profundamente conmovidos a Motrico, el día que sucesivo, la noticia del valiente, Sonja por la muerte del nuevo Mártir de España, a Cinco.

MOVIMIENTO DEL PUERTO

A causa del temporal reinante, no ha habido movimiento en el puerto de Motrico, a causa de la mar bastante alborotada, desde el día de ayer, hasta el día de hoy.

VIAJES

Subieron en tren a sus solares de Elanca y José Aberta.

—Se encuentra pasando una temporada en Motrico.

—Se marcha a Vitoria don Ignacio Aldana, con su familia.

NOTAS TRISTES

Desde de ayer, en la Iglesia de el "Santo" del convento Letamendi, familiares, amigos y vecinos.

El Corresponsal.

Ultramarinos "Casa Nora"
Servicio a domicilio
General Primo de Rivera, 5 — Teléfono: 5-30-35 — Secretaría: Lanz Fuego: 5-30-35 — Teléfono: 4-15-46.

3,25 (TIMBRE APARTE)
le costara a usted el nuevo frasco de
PECTORAL RICHELET
Le salvará este invierno de TOS, CATARROS, BRONQUITIS ASMA, GRIPE, ENFISEMA
Si padece usted alguna dolencia antigua en las vías respiratorias catarro crónico, asma, Tos, opresion a los bronquios, etc., tome con cierta regularidad PECTORAL RICHELET durante el invierno y notará que se desaparecieno molestias y sufrimientos. Caso la Tos, se hace más fácil la respiracion y podrá dormir con tranquilidad.
Siendo tan eficaz el PECTORAL RICHELET en esos estados crónicos, se comprenderá cuan fácil es curarse un catarro evenual. Tomándolo en cuanto aparece el primer día toma se detiene inmediatamente el proceso catarroso, se fortalecen bronquios y pulmones y queda descartado todo peligro de recaido o complicación.
Es una caracteristica muy determinada el PECTORAL RICHELET la de provocar una reaccion inmediata de alivio en las enfermedades rebeldes a otros tratamientos.
Por eso debe usted tomarlo enseguida y seguramente pasará un invierno fácil.
El PECTORAL RICHELET, no contiene alcohol ni azucar, por lo cual es inofensivo para delicados de estomago y Diabeticos.
Frasco grande Ptas: 5.60 (timbre aparte)
De venta en Farmacias. Pida Ud folleto gratuito sobre la curacion de las vias respiratorias al Laboratorio Richelet, San Bartolomé 30 y 32. San Sebastian (Guipuzcoa).

LA MUSA

Antoñita Obré Barragué

nació el Cielo el día de ayer, a los tres años de edad.

R. I. P.

Sus desconsolados padres, don Julio y doña Antonia; abuelos paternos, don José Agustín; tíos, don Manuel, don Ignacio y don Raimundo Barragué (ausentes); primos y demás parientes,

AL PARTICIPAR a sus amigos y conocidos tan sensible pérdida, les suplican se sirvan asistir al OFICIO DE PARVULO que, en su bienvenida esta tarde, a las 6,30, en la iglesia parroquial del SAGRADO CORAZON DE JESUS, y acto seguido del cadáver al cementerio de Polloe, por todo lo cual les quedarán muy agradecidos.

San Sebastián, 2 de febrero 1939

III Año Triunfal.

Domicilio: FUENTERRABIA, 12.

Nuevo Frontón Gros
Teléfonos 12949 - 12398
Tarde, a las cinco y media
GRAN ESPECTACULO DE MODA
Primer partido: Margarita y Blanca contra Ochoterena y Jesús.
Segundo partido: Chiquita Mallía y Juanita contra Pepita y Pili.
Tercer partido: Mercedes y Loli contra Arrieta y Fabia.
Noche, a las diez y cuarto
Extraordinarios partidos a mano y cuerda.
Primero, a mano: PERU y ARTAZ, 20 contra GLASGOW y ALTUNA. Segundo: TINA e IRURA contra ANGELES y MIRENTXU.
Antes y después de cada encuentro, interesantes quinielas.

El ministro de la República describe la situación actual de Barcelona

Relato emocionante sobre su visita a las cárceles rojas

(Viene de primera página)

Nosotra gunda, los catalanes expresan que allí revelan y que prueba la inexistencia de españoles auténticos, que sus hijos nacieron con una alegría inmensa, con la emoción de sentirse españoles y que allí adivinaba también primero el observador que no era nacional, las huellas de la acción de ella, que la emanaba nuestra soldados y nuestras experiencias de pilas. Los niños en su refugio, los destruídos, han volado tiempo hasta de arriba de la ciudad y la han privado además de la luz de la ciudad para una noche total carnal. Y, como consecuencia, ya ni los encontramos como que ante un solo acierto a la gente que vive, muy provisional y muy insegura.

Es una ciudad que en la actualidad tiene dos millones de almas que representaremos en los siguientes números de la revista, y que ha perdido hambre. El ciudadano de la ciudad ofrece, en cuanto a la conservación, la misma apariencia que la ciudad de Madrid. Las autoridades de la República, en cuanto a la conservación, que también tienen el mismo sabor de la República, que es muy parecido a la ciudad de Madrid, se ve que es el mismo, el mismo ambiente, el mismo sabor, el mismo gusto, el mismo sabor, el mismo gusto, el mismo sabor, el mismo gusto

Economía

Finanzas - Comercio - Industria

El Dr. Funk y la nueva política económica del Reich

Labor de acercamiento con los países balcánicos

La designación del Dr. Funk para la dirección del Reich, une en sus últimas manos [illegible] de Doctor Funk era ministro [illegible] nomía, la de ministro de Economía y Presidente del Reich. Una medida de alguna significación para la intervención decidida del Estado en las finanzas y en la economía del país, en la característica de esta política.

La personalidad del Dr. Funk hizo comentar y ha dado el marco dirigido del Ministerio, el que ha realizado la en los Balcanes y en el Oriente europeo una política de acercamiento a Alemania que valió al Reich grandes ventajas, a solo en la cuestión que se refiere a los petróleos rumanos y a los trigos del mismo país ello también en todo aquello que con destino de la exportación de productos manufacturados alemanes exportación que es extinguir hasta Grecia.

El Dr. Funk ha realizado igualmente una política de acercamiento con la Turquía de la que Alemania recibirá grandes beneficios.

Recordemos que de 1936 a 1937, debido en gran parte a la falta de materias primas, la industria alemana se vió obligada a reducir su producción. Hierro, cobre y petróleo eran necesarios a la industria pesada, lo mismo que grasa.

Una nueva política crediticia va a ser desarrollada. Inmóviles en cuanto la tan principio nacionalizadas. La política seguida por el Doctor Schacht ha cumplido su misión y ahora ha de ser substituída por otra, acomodada a las necesidades vitales de una nación de ochenta millones de habitantes que acaba de plantear ante el mundo, reivindicaciones que en último término serán tenidas en cuenta en armonía con la política que avale y garantice tales reivindicaciones.

Se espera en el mundo con gran interés el desarrollo de la nueva política alemana que será, enhorabuena, realizada.

Bolsas

PARIS

París, 1.—Continúa mejorando la orientación de la Bolsa parisina, advirtiéndose en los fondos públicos ligeras alzas cotizaciones. Los valores extranjeros continúan firmes, en favorable disposición. El movimiento de cambios ha estado durante la la jornada bastante animado, quedando cerrado: libra, 176,98; dólar, 37,808.

LONDRES

Londres, 1.—La nota destacada de la jornada financiera de hoy ha sido el alza observada en la cotización de metales y valores industriales británicos, y dentro de estos, especialmente los emitidos por empresas de construcciones navales. En cuanto al mercado monetario, la libra francesa ha cerrado: libra, a 6,650 por 100 unidades, y el dólar, a 0,2[illegible] libras por unidad (Havas).

¡HOY! ¡HOY! ¡HOY!

TEATRO DEL PRINCIPE

A las 6,45 tarde y 10,30 noche

DEBUT DE LA COMPAÑIA DE TEATRO CÓMICO

FERNANDEZ BURGAS

Primera actriz: OLYDIA RODRIGUEZ — Primer actor: JUAN CALVO

La graciosísima comedia en tres actos, original de los aplaudidos autores Muñoz Seca y Pérez Fernández

LA PERULERA

Localidades en taquilla. — Teléfono 1-12-17

SALON MIRAMAR

HOY Y TODOS LOS DIAS: A las 5, 7,45 y 10,30

GRANDIOSO EXITO de la mejor comedia musical de la temporada, que presenta HISPANIA TOBIS

PAYASOS

por Francisco Rosay, Camila Horn, Hans Albers y Hannes Stelzer

Un argumento recio, sorprendente, amenos e interesante

NOTA IMPORTANTE. — Adviértase que esta película no se pasará en ningún otro local de San Sebastián.

HOTEL REGINA

MUY CONFORTABLE

GUETARIA, 7 TEL. 42661 SAN SEBASTIAN

CINE

Danielle Darrieux no volverá a América

Será sustituída en "Aló" por Marlene Dietrich

ULTIMA PROYECCION DE "LA REVOLUCION DE MAYO"

Hoy se proyectará por última vez en San Sebastián, la gran producción portuguesa "La Revolución de Mayo".

Aparte del interesante argumento que el film refiere, el trazado de una nación de actual a los pobladores recientemente liberada —ya que el Imperio que produce en España será destinado a este fin—, hará que cuantos permitan no hayan asistido —y su proyección, acaban hoy a las siete de la tarde al Teatro Victoria Eugenia.

ALIDA VALLI

Desfile de estrellas

El sobrino de Rodolfo Valentino se ha prodigado en Nueva York ante diversos bailes, cenas, recitals y, sobre todo, en programas de radio. Es asegurado que el dispuesto muy por debajo de la suya la fama que logró en la pantalla su tío, el gran actor del cine sin que olvidado por sus admiradores, que consideran el prestigio de la pantalla viviente dando su sucesor.

El sobrino tiene dieciséis años y ya ganó varias fotos de Hollywood, ocupa en la Fox con gran alarde de fotografías. Por ello recibe más, inmenso, alta, espigado y rubio. Se parece en nada a Rodolfo Valentino. Solamente la romería en el

▲

Paul Muni está decidido rejuvenecer el personaje de Pasteur. Ha decidido, entonces, de la intensa historia alemana, con el título de "The bishop who walked with God".

La actriz Janet Beecher hará el papel de Mrs. Roosevelt en el film de Warner Bros titulado "La Mujer del Presidente".

▲

Mae Hacer se ha comprometido a ser cowboy y cantar en este "Western".

Alice Faye será la estrella en una antología de la obra de Rudolf Bodwood en cuanto termine con "La reina de Washington square".

AVISO

Automóviles "Pullman" entre San Sebastián - Burgos

A partir del día 1 de febrero próximo, la Administración, despacho de billetes, facturaciones, salidas y llegadas de estos automóviles se trasladá del Hotel Londres a

VERGARA, 9

ANUNCIOS BREVES

ALQUILERES

SE ALQUILA habitación, dos camas, exterior, pensión de lujo, Calle Prim, bajo. Peña y Goñi, número 15, teléfono.

ALQUILASE VILLA amueblada, calefacción, cerca Ondarreta. Tel. 2-06-42.

HERMOSO dos amplios pisos, exterior, parte centro. Dirigirse Avenida, 91, bajo. ALQUILASE VILLA amueblada, Pasaje, Trueba, 5, segundo.

AUTOVENTAS

COCHE «Dia-Sinaro», en dos cinco plazas, Garage Continental. Marina, 4.

COCHE «Dia-Sinaro», en dos cinco plazas, Garage Continental. Marina, 4.

COMESTIBLES

COMESTIBLES. Barcelona Alcocha Conde, 1.

COMESTIBLES. Easo, 61. Teléf. 1-41-57

COLOCACIONES

ENCARGADO, para fábrica de lugares de madera, bien impuesto, se necesita. Oficina de Colocación, «Villa Lozano». Referencia 415.

OFRECEN TRABAJO para hacer medias, ensaye y máquinas. Interesadas, dirigirse. Informarán: Herrera, 21, Mercería.

OFICIAL PELUQUERO. Buen falla. Oficina Colocación de Pamplona.

DEMANDAS

COMPRO sillones, papeleras del Monte Pasco bajo en venta. Alfonso Gil, 4. Oficina.

ATENCION. La Casa que mejor paga brillantes, relojes, cubiertos, objetos plata, condecoraciones, sellos, monedas, máquinas papeleras viejas, cuadros, pagamos mejor. Compramos en cualquier lugar. Informes: JUAN JOSE ALVAREZ. Joyera de confianza. Alfonso XII, número 4. Mercería. Compra-venta. Garbizu, 4. San Sebastián.

URGENTE. Compro máquinas de escribir, sumar, calcular, coser, multicopistas, grupo precios incredibles. Dedal, sólo con sedas, en Apartado número 21, más Administración.

ENSEÑANZAS

CLASES DE FRANCES, inglés, cultura general, mecanografía (taquígrafos). Hermosilla, 4, primero, derecha.

MERCERIAS Y TEJIDOS

LA VILLA MUGIRCOT. Mercería. Guipúzcoa. Medias. Urdinola, 15. San Sebastián.

OFERTAS

CASA MATALLANA desea dos hombres. San Francisco, 23, primero.

MERCERIA, BERVIDAIRO, compra medias primera categoría. Vel. 56-56.

PRIMERA TINTORERIA Y LIMPIEZA, trabajo general. Alquiler, con Andrés Ramos, 4. Teléfono 1-59-31.

SE VENDE tresillo grande, nuevo, económico. Rastro Mella, 8, reunión.

SEÑORA ANDAR a ocasión. Mercería. Compra-venta. Garbizu, 4. San Sebastián.

URGENTE. Compro máquinas de escribir, sumar, calcular, coser, multicopistas, grupo precios incredibles. Dedal, sólo con sedas, en Apartado número 21, más Administración.

VARIOS

ALVAREZ. Garbizu, 4. Joyería. Antiguos objetos de arte.

PERDIDAS

PERDIDA pulsera, oro, domingo, Fuenterrabía. Avapiés. Minuscula Gratificación Prima Rivera, 26, tercero, derecha.

PERDIDA cartera con documentos y cuatro cuatro 5 pesetas Oquendo, 7. Entre POSTE. Barcelona Ayuntamiento.

Hogar y moda

CULTURA FISICA

¿Querría sentirse más ágiles? ¿Mejorar vuestra circulación? ¿Poseer estómagos? Nada más sencillo que la cultura física hecha con constancia y gusto.

El incomparable tronco dando varios movimientos para las distintas partes del cuerpo, es el ejercicio ideal para endurecer y dar elasticidad a los músculos abdominales, la gran energía que vuelve elásticos en una región, particularmente inmóvil.

—Le ejercicio, cuerpo derecho y brazos hacia arriba, flexionar al lado izquierdo y siete con los puntos de los dedos.

—Echada en el suelo, incorporarse con un impulso tocando los pies con las manos.

—Echada, estirar y cruzar las piernas en un movimiento de tijeras. Echada, hacer pequeños círculos con las piernas estiradas, en uno y otro sentido.

MODAS

Dos consejos útiles

Vigila las uñas, no solamente por coquetería, sino por prudencia, pues son el espejo de la salud general. Las uñas malas y quebradizas indican que la organismo está delicado. Así pues, si se te rompen con facilidad las uñas, si parecen de hecho malas, no dudes en hacer un poco de ejercicio al aire libre. Si la causa es anémica de la sangre, tómate una y el alimento tiene también inmediatamente.

—Por las mañanas, cepíllate bien el pelo y después de marcadas las ondas, pasa un velo que no pueda ser ajetado para que no se desfagan los bucles. El vapor del día fijará la ondulación y está quedará más apretada y mejor.

Francés nacional

altas relaciones, comercial, con gran experiencia en venta de toda clase de modelos.

Desea entrar en relación con persona interesada en este negocio, como representante de Casa francesa de material de construcción, particularmente de pinos. Vivirá en España. Nociones de español. Escribir al número 90 en esta Administración.

100 PESETAS

Se gratificará a quien dé razón sobre paradero perro «Fox-Terrier», blanco con manchas negras y manchas, atiende Bonifacio. Desde ayer, día 26 Enero. Llamar teléfono 5344. Villa Grande.

Se vende

marcilla «Bonifacio». Informarán Hijos de Anastasio Albizu, Larcano (Guipúzcoa).

Vestido de punto bordado a mano, efectos marcados, 175 pesetas en Londres.

FUENTERRABIA

Hotel Arín - Arín

PENSIONES MODICAS

TERRAZAS EMPLEADAS

DELICIOSAS MERIENDAS

TELEFONO: 6

GALZADOS TELLO. Los mejores económicos. Tejidos, 8-50. Botas, 12. MUEBLES. Lujosísimos gabinetes, dormitorios, comedores, estilo Luis XV. Artística. Comercial Hispania. Easo, 8.

LA JOVITA. Alfonso, 22.

PAÑALES PINTADOS. Urgencia. Easo, 8.

FUERTES chapa ondulada, verde, blanca, amarilla. Hijo Ramón Alonso, Larcano, 31. Teléfono 1-27-14.

CARBONES domicilio. Montera, 20. Teléfono 1-16-41.

ALMACEN CEREALES, estiércol, cal, cemento, ladrillos. Vicente Ulacia, 42. Teléfono 1-30-31.

CARBONES domicilio. Montera, 20. Teléfono 1-16-41.

ALMACEN CEREALES, estiércol, cal, cemento, ladrillos. Vicente Ulacia, 42. Teléfono 1-30-31.

BAUTISTA (Easo, 8). Calzados económicos. Tejidos, 8-50. Botas, 12. Teléfono 1-59-31.

SAGUA. Desatranques rápidos. Salamanca, 5. Teléfono 12-256.

MAQUINAS ESCRIBIR. Sacapuntas, cinta, Alvarez, Fuente, 1.

BITAL. Construcción y reparación bitúmenes, betunes y asfaltos. Easo, 34, San Sebastián. Teléfono 1-40-

MAQUINAS ESCRIBIR. Sacapuntas, cinta, Alvarez, Fuente, 1.

BITAL. Construcción y reparación bitúmenes, betunes y asfaltos. Easo, 34, San Sebastián. Teléfono 1-40-

VER, OIR
Y
CONTAR

...ra estre la en una perrera

...Sra. Baby Morlay regresa de un ...o más por el Canadá. La estrella ...ra agradable recuerdo de su ...o por el dominio inglés. Ahora ...Baby Morlay se ha visto obli...a viajar en un furgón del tren ...ocidental Canadiense Quebec-Central. ...o es segura nunca de su perra ...Mabel. Pero los reclamantes de ...mas son indiscretibles. Les pa...ra de viajar en un furgón del ...ro tren que metiera en una ...a Baby y no quiso abandonar ...pera y la acomodó con ella en ...ro. Llegó a Montreal después ...ntonces y un admirador ...ó a la perrita de la estrella ...ntró el departamento de ...ía.

...a inaugura el esqueleto del consejero

...e Gonzalo Bilbao, ex consejero ...o de Sanidad, uno de los más ...s establecimientos sanitarios de ...ad, llevado ahora a cabo ...ndado el puesto a consejero ...ro, un jurado, sin duda, ...s más de a sus obligaciones.

...ra Bilbao y Montreal tiene ...ro, no volverá a Saint-Sa...ra. Ha sido letrado en ...ejo del Instituto de Anatomía del Cuerpo ...ro, y ocupándose tranquilo ...s.

...ra las periódicos de Montreal ...ro de la "Sociedad Protectora ...ejo. El rector ha promovido ...ra Sociedad. Discurso en ...ejo: ...ldad de los Centurión Dul...

Clásicos viejos

...COSTUMBRA
...ra Director, con 70 ...ras, para industria Hotelera, ...ro, restaurant, para Barcelo...ra Madrid: Española, 26 años, ...ra, gran competencia, ac...ra en San Rafael. ...ro, por escrito, o en persona, ...ra Lis, Calzada de Eguía, 2, ...ra Sebastián.

Iturralde
Bernard, 8

...endo Central
...ra matrícula
...a S. Sebastián y terrenos

...ACIO GOENAGA
...ro inmueble de tasa auto...ra, carretera y kilóm. 10 ...A — SAN SEBASTIAN
...Teléfono 1-00-34.

...uina de escribir
...ada, se desea comprar. ...Teléfono 2061

...mpraría Radio
...ro estado, segundo ...ro y detalles por escrito ...ERIO DE PRENSA. Apa...ro San Sebastián.

...entes Echeverría
...CURSAL — BAYONA 3. ...ro semana. Teléfono 1-41-20

"La Espiga"
...LINES CARTON
...ral, 48 — Teléfono 1439 ...ro San Sebastián

...r Gasoyus Ronda, - 4
...ro Teléfono 1-41-22 ...ada 9 a 1 — 4 a 8.

PELOTA VASCA

Hoy, en el Moderno, Abrego con Mina competirá con un trío

Interesantes programas manistas en el Gros y en Vitoria

Ayer, Quintana II se desquitó de Abásolo.-Definitivamente, Chiquito de Iraeta y Artecho I serán opuestos a Irureta II y Urcelay, el sábado en el Gros

SE BEBRAA LA DESAFICION DE AYANO VII

El emotivísimo cotejo anotado, en, de un Barrio a otra parte, la pasada vez de las Empresas pelotaris. Los detalles respectivos, enseñan con José María Jauregui.

—Puede jugar el domingo ante Vitoria-Gasteiz, curiosísimo, a decirlo, a principio de esta semana.

Sonó la noticia, como de costumbre, en los corrillos, que quieren organizar para el domingo próximo en el Moderno, un interesante programa de pelota manista, de distinto signo.

Porque, en el benjamín de los Ateos, se crea en condiciones de respetar este dinamismo, la realidad de la demostrado que ha.

José Mari, está encarnadísimo. Acredita una temporada, que, por lograr el domingo, no se extremita durante todo el verano. Jun ont, en cada actitudes se le cirte la ha...ciones dejadas que dan a la pelota en la mano derecha. Y al no poder escapar, ese...ción, es aprovechadísimo.

Ayer, Quintana II, se desquitó, inmediatamente el jueves anterior a su ab...ro partido de Tolosa:

—Ha sido pena. Yo debía entrenarme hoy; pero no lo he hecho, por temor a re...ventarme. Ah, sin ensayo alguno, con qué confianza voy a jugar en Vitoria. Me he dado cuenta de que ovoid, entonces, a que se le dinámica bolchevi...dicenas.

Por sólo, ante otro de convencimiento con Vergara, he acreedo al lunes pasado a ...ratía, y, entonces, se atrevió la herida, ¿qué fundamento se ha...ro?

Aunque inmediato, en cuanto que obliga a Ditas Vil a retornar su vuelta, a los cuadros, y, entonces, a la misma demostración, pero, ahora, ...ro, pero, se decidió de poner cuentos medios entre a su alianza, pero, ...ra, ya, aprovechadísimo de ...ro, y, de otro, a ofrecerse de compañeros al público ...ro, ¿qué?

¿Todos los pelotaris deben intervenir en ...ro?

PACORRO.

ENTRE TANTO Y TANTO >-<

José Abrego, llevando en la mano ...Mina, de la mano de Aldapagna, ...ro obsequiará, esta tarde en el Moderno, ...ro, una de sus clásicas y magníficas exhibiciones, mantenidos admirablemente ...ro, con el trío formado por Salvaterra II, Arro y Aberásquizu.

Por la noche, en el Gros:

Chiquito de Iraeta, desafiando el triunfo a Peru y Arteaga.

Y, en Vitoria, el programa parece que está en forma.

Ayer, Quintana II, desdén, Fermín, para ...ro Abásolo.

Esta tarde, en Vitoria:

¿Repetirá Alberto Iguia sus dos Impresionantes victorias Gilbaja y Chiquito de Iraeta?

Y, ¿Repetirá el acompañado de Amo Pelo el elegante, V. Chiquito de Malleva y Chiquito de Iraeta, Chiquito?

Lizárraga, Arcaute, Arcaute, Chiquito, Lurd y Lasa de Belén contra Chiquito y Zabala.

El festival comenzará a las siete, en ...ro.

La que ayer dibujamos como probable, ...ro, es Zabala.

Definitivamente, el sábado próximo, en ...ro.

Chiquito de Iraeta y Artecho I compitirán con Irureta II y Urcelay.

¡Muy interesante ...ro!

También parece que se confirma, la ...ro, de Aldapagna, ...ro, Chiquito, ...ro, para el próximo domingo.

Y, ¿Repetirá Mina, ...ro, ante partido, los cuatro cuatro mandos, ...ro, dificultanos en el número de ayer.

Y Bilbao, por ahora, ...ro, ...ro, ...ro, encuentro, en el que posiblemente inter...ro.

Y, de Abásolo, ...ro, ...ro, ...ro

Tareas españolas

Por ALVARO CUNQUEIRO

El Instituto de España, "en trance de ordenar y publicar una "Edición Nacional de las Obras Completas de don Marcelino Menéndez y Pelayo", publica hoy, bajo el alto patronado del ministerio de Educación Nacional, este breve antología del maestro con el título "Menéndez Pelayo y la educación nacional". El Dr. Sólas Rodríguez, prologa la antología. En el prólogo, el ilustre profesor de la Coruña afirma que toda la obra de Menéndez y Pelayo tiene para los españoles el valor genético y patriótico que tuvo, para la nación alemana, los discursos de Fichte. Y esto es así no sólo desde el punto de vista del renovación nacional sino también desde la heroicidad misma de las reacciones españolas, sobre las que Menéndez y Pelayo ha declarado la suficiente fuerza para que sean vistas en toda la frecuencia eternidad.

*Cuando don Marcelino afirma que "la escuela más Dios, "sus fruto fuera la amarete nacionalizad con que el atéismo se disiende", no es nada que "sin difición del esmindiendo humano en lo que tiene de más liberal y cristiano" lo tanta solemnes el amiento de la ilustrísima solemne