San Sebastián. - Año IV. - Núm. 7.5 — Viernes, 27 de Enero de 1939. - III Año Triunfal

LA VOZ DE ESPAÑA

POR DIOS, POR ESPAÑA Y POR FRANCO

REDACCION, ADMINISTRACION Y TALLERES: San Marcial, 4 y 6. Teléfono interurbano: 1-00-49.

PRECIOS DE SUSCRIPCION: España: Tres meses, 1'75; seis meses, 3'50; un año, 4'75. Extranjero: Tres meses, 3'75; seis meses, 6'50; un año, 8'00.

BARCELONA. Vista parcial del Paseo de Gracia

BARCELONA RETORNA A LA PATRIA

Las tropas de Franco entraron en la capital a las primeras horas de la tarde

Tarrasa también ha sido ocupada y Sabadell, rodeado

AVANCE DEL PARTE

Termina la más conquistada. La noche de los Cuerpos de Ejército de Franco abrió el camino a la caída de la tropa en la capital. Y a la otra del Pirineo los Cuerpos de Ejército de Urgel y de Aragón y parapetan los restos de ejércitos rojos.

Por el Norte de Manresa, en la región del Cuerpo de Ejército del Ebro, hubo forzamiento a las tropas rojas que intentan operar.

En las inmediaciones de Barcelona los Cuerpos de Ejército de Navarra y de Navarra los de la Brilladitiones combate, ocupan y arrollan las defensas rojas Norte de Barcelona, mientras Cuerpo de Ejército marroquí, operando inmediato a la costa, avanza en Sant, llevando la bandera de España en la fortaleza de Montjuich. Tanto Regimientos, de Navarra y marroquíes, entran en las primeras horas de la tarde, la capital, después de haber pasado por fuertes estratégicos, siendo aclamados en entusiasmo delirante por la población.

El brillantísima actuación de guardias y marinos ha corresponde a Barcelona y alto espíritu de nuestros soldados, insuperable en la batalla, y que no recuerdan contrarios en el camino de la victoria.

El rápido avance de nuestras tropas ha permitido liberar a 1.200 heroicos cautivos de la fortaleza de Montjuich.

Es otra monumento nuestros tropas han ocupado Tarrasa, completamente Sabadell y la población, así como el río Besós, en la parada en varios puntos, en Badalona San Vicente de Cabrera, cerrando una amplia bolsa. Y en Mataró, en la zona pirenaica también se ha avanzado, descrito en otro momento, la ocupada.

EVACUACION DEL PARTE

Los Cuerpos de Ejército de Aragón y de Urgel, en la ofensiva del Pirineo, en la ocupación de todos ellos en el Ebro y en el frente de Cataluña. Se distinguen sectores, además de la ocupación y posibles que se nos contar en el parte anterior y de los que han quedado en la bolsa cerrada con la ocupación del pueblo de San Vicente de Cabrera. Y en otro sector, en la ocupación, en las cercanías, y Ley, los pueblos y poblaciones siguientes: Gel de Ebro, Sitges, Ellas Cambrils, vértice Tarragona, Salbes, Montanes, vértice Serrano de Tamarolles, vértice Cruz, Sitlent, Coll Cerrano, Cruz Cal de la Rodiela y Cal Ella.

Al lado de esta última se ha establecido un puente sobre el Llobregat por la fábrica de Galvent y el río de Sarradell, y en el de Vallcarca.

El Ejército de Tarrasa en la rebelde la carretera de Castellar a Sabadell en compañía de Ejército de Ebro y en la Brigada Ancha las tropas de Santa María de Martorell, en inquietándose además, el puente de Martorell.

En Mataró, hay sido también ocupados los pueblos de Sardanyola, Bonanda y Reixach.

El número de prisioneros habidos de no se conoce exactamente; pero pasan de 1.500, siendo también cantidades las cantidades de armas y de material que en las capitulaciones.

En Extremadura, sector del Sur de Monterrubio, han continuado nuestras tropas recuificando la línea a vanguardia y ocupando las posiciones enemigas, no obstante la resistencia opuesta por los rojos, que han sufrido nueva derrota, con enormes bajas. En una de las grandes, combatientes ocupaban, fuerzas hoy avanzadas y ampliadas otras tres batallas, de los cuales quedaron en manos no poder ser mandos, combatientes y armamento, pasando de 600 los muertos, prisioneros y de 750 los prisioneros hechos.

En el sector de la Granjuela también se avanza puestra línea y se derrota al enemigo, al que se causa gran quebranto y se hicieron cerca de 2.000 prisioneros.

ACTIVIDAD DE LA AVIACION. — En la noche del 23 al 24 fué bombardeado al puerto de Granda, alcanzando a los aviones y depósitos de gasolina, de Valencia, en el que fueron incendiados los muelles y almacenes y los altos Hornos de Sagunto, en los que se produjo una explosión y gran incendio.

Ayer fueron bombardeados los objetivos militares de los puertos de Barcelona, Badalona, Mataró, Arenys y Vilanova.

Hoy, en el frente de Cataluña, nuestras tropas ocupan las posiciones ocupadas, no obstante la resistencia opuesta por los rojos, que han sufrido nueva derrota, con enormes bajas. En una de las grandes, combatientes ocupaban, fuerzas hoy avanzadas y ampliadas otras tres batallas, de los cuales quedaron en manos no poder ser mandos, combatientes y armamento, pasando de 600 los muertos, prisioneros y de 750 los prisioneros hechos.

En el sector de la Granjuela también se avanza puestra línea y se derrota al enemigo, al que se causa gran quebranto y se hicieron cerca de 2.000 prisioneros.

ACTIVIDAD DE LA AVIACION. —

En el día de la liberación de Barcelona, LA VOZ DE ESPAÑA siente profundamente la gloria de esta jornada que, rescatada la unidad de España, ofrenda a los Ejércitos de Franco a la prosecución de la victoria máxima de nuestra guerra. En tierra catalana se ha decidido, definitivamente, el fin de la guerra. Es preciso, pues, que el Ejército nacional del Caudillo decidió a esta resolución, se encuentre en todo un pueblo, bien como ayer y la recreación armoniosa de todo un pueblo, bien como hoy, libre y, por tan confuyente, en el servicio de la Patria y en el de España.

La liberación de Barcelona requiere la reincorporación a la Patria cercana de una de las más nobles tierras españolas, sabiendo y jugando, durante los años de pasiones políticas extremas y de marginación en la comunidad nacional, con la Patria y con España.

La liberación de Cataluña impone imperativamente, simultáneamente a la conciencia universal la voluntad inderogable de mantener la unidad política y no convertir que, al par un momento, diversas capitales partidas entre de consumo para los trofeos de los patriotas. Cataluña española, eternamente española, es un problema político, de carácter internacional y universal mente. Los internacionales, que aspiraban a jugar con Cataluña la última partida de ajedrez, en la que se ventilaba el problema de la unidad de España, la Patria y en el de España, primer vencedor del comunismo en el campo de batalla.

Es este día valiente, hacer de réquiem como desde Jerica se inicia en tambores de Ensalza, banas nuestras tumbas formadas y sacrificios ejemplos. LA VOZ DE ESPAÑA, fiel al Caudillo, fiel en el mando, fiel en la emoción de este presente glorioso trabajado a un porcenar español de unidad, grandeza y libertad.

Barcelona ha quedado intacta

gracias a la rapidez del avance

Millón y medio de personas aclamó durante dos horas el desfile de nuestros soldados

Un episodio curioso en la emisora "Radio Asociación de Cataluña"

Las tropas comparieron su comida con la población hambrienta

A media tarde, fuerzas nacionales, pertenecientes a los Cuerpos de Ejército de Navarra y Marroquí, tras dominio de las fuerzas enemigas de la ciudad de Sabadell.

El proceso de la ocupación de la ciudad, los hizo al atacado: Las tropas nacionales, en las últimas horas de la tarde, dominaban todos los sectores del Oeste y N. O. de la ciudad logrando contacto con el primer núcleo urbano de la población.

En las primeras horas de la mañana hoy, tropas del Cuerpo de Ejército de Navarra, se concentraron en la Vallcarca, que domina Barcelona por el Norte, e inmediatamente estas tropas fueron descubiertas sobre la población. Igualmente, fuerzas del Cuerpo de Ejército Marroquí, descendieron de Montjuich y ocuparon el puerto.

Las primeras horas de la tarde, las tropas nacionales alcanzaron la Gran Via Diagonal, que corta Barcelona de Oeste a Este, liberando el cuerpo cautivo de la ciudad que hay entre dicha vía y el puerto.

En este momento, la población civil, que se encontraba en los refugios, salió de ellos, aclamando a las tropas.

Barcelona presenta aspecto de gran suciedad. Algunos casas sucrcos derribados, sin que las autoridades municipales se hayan ocupado de la limpieza de los escombros.

Durante el día de ayer los milicianos que quedaban en la ciudad, al amparo de la noche, se escurrieron al aqueo. Ante el movimiento envolvente de las tropas nacionales que rodeaban Barcelona, se replegaron a la zona inundada al río Besós para asegurarse la retirada.

Debido a la rapidez del avance nacional, la mayor parte de la población aparece triste. Las tropas nacionales compartieron su comida, en las calles y plazas, con los habitantes de la ciudad hambrienta.

Manzana ocupado por las fuerzas del general Saliebaja.

Banderas blancas en Montjuich

A mediodía fuerzas del Cuerpo de Ejército Marroquí avanzaban hacia Montjuich, a poco de comenzar la ascensión vieron que la resistencia enemiga y que banderas blancas ondeaban en la cumbre.

Al mismo tiempo, fuerzas del Cuerpo de Ejército de Navarra subían al Vallcarca, que domina Barcelona por el Norte, e inmediatamente estas tropas fueron descubiertas sobre la población. Igualmente, fuerzas del Cuerpo

El general Alvarez Arenas

Jefe de todos los Servicios de Ocupación de Barcelona

Será la autoridad suprema en la capital

El Excmo. Sr. D. Eliseo Alvarez Arenas, subsecretario de Orden Público, que ha sido nombrado jefe de todos los Servicios de Ocupación de Barcelona.

El Caudillo ha dictado el siguiente DECRETO:

Las necesidades de la gran ciudad de Barcelona, punto cabecera de la retirada enemiga y cuna de la Cruzada Nacional española contra el comunismo internacional aconsejan la coordinación de los distintos servicios en el Servicio de Ocupación así como la autoridad competente que dictar bando, ordenanza, bajo gobierno, y sobre organización y restablecimiento de la ciudad.

*En mi Consejo de Ministros, a propuesta del Ministro de Gobernación, Ejército, Marina y Aviación, el General de la Guardia Civil, Ejército, Marina y Aviación, el General de la Brigada, Gobernador Militar de Barcelona, el Alcalde de Barcelona, el General de la Brigada, Gobernador Militar de Barcelona, el Alcalde de Barcelona, el Jefe de Policía, el Jefe de Ordenación de Barcelona, el Jefe de Ordenación de Barcelona, el Jefe de Ordenación de Barcelona

CRONICA LOCAL

VIDA RELIGIOSA

SANTORAL: Santos Juan Crisóstomo, ob., de, f. Vitalino, Julián, Avito, Venancio, Besilo, mrs.

Misas: Parroquia, ob.; Iglesia, cat.; Hospital, Ancianos, Locos, Lactantes, maternal; Asyl, pb.

MISA: ab. mañana primera en de San Juan Ev. (capilla de los Ingleses, de San Sebastián), de guerra y colecta.

Mañana: adoratorio primero, de Santa Inés; tercera de guerra y colecta. (Esta misa antes se decía el día siguiente.)

En Fuso de Schlitz: «Si es un Estado empleas a tambaleante la fe, no es ella quien se ha de tener por culpable. Ilena la cabeza de ideas perversas, el mismo tiempo se hundieron todas las columnas de la sociedad; la autoridad, el respeto a la ley, la disciplina, la honradez, la piedad.»

No sin razón afirmaba Napoleón: «Ello es puede gobernar un pueblo que no tenga religión, a no ser con cadenas.»

Los Estados modernos, con excepción de los terrenos, siguen de las grandes conmociones sociales, añadía con fina observación: «Reviven el culto divino de los Evangelios y será de urgente necesidad tener en cada pueblo párrocos y verdugos».

El mal está aquí. Es menester que, frente a sus todo sectarios, sin rodeos, sin vacilaciones, emerge que a ese mundo de verdugos.

El ultimismo moral, que es devastador hoy día, que tan ferviente fundamento de la vida de los pueblos europeos, brota a la falta de fe.

El pueblo con abandono, la fe, es el mismo impulso en que se ella el hombre vinculado a Dios.

Es, por esta consideración, o por mejor decir, por tan esta clarísima evidencia, ¿cómo no exclamar con religiosa actitudes que ahora alcanzan la bienvenida del Señor de toda bondad y de todo Amor?

PRESENTIMIENTOS: Sin la fe, ¿cómo no dirá Dios se despierta la conciencia social.

Parroquia del Buen Pastor

SOLEMNE SALVE EN EL ALTAR DE LA VIRGEN DEL PILAR

Hoy, tarde, a las seis y media de la tarde, a continuación del Vía-Crucis y Sermón, tendrá lugar en la Iglesia del Buen Pastor de Barcelona, la Carta de Hijos y Caballeros de Pilar hacia la Virgen de los Buenos Aires, solemnidades ajustas a rosar para que quieren divinos Espíritu ve de victoria en victoria.

Misa de comunión general a las cinco.

GOBIERNO MILITAR

UN BONATIVO

En este Gobierno Militar se ha recibido la cantidad de mil pesetas, donadas por autor del Capital Pueblo para el Abrigo del Soldado. Agradecimiento de parte del Ejército, los autor del donador.

San Sebastián 24 de Enero de 1920. El Alto Vitrión.

GOBIERNO CIVIL

UN TELEGRAMA DE LA JEFATURA DE POLICIA

Ha recibido el Gobierno Civil de esta ciudad de Tarifas, comunicó a conocimiento que ha quedado que ha recibido el siguiente telegrama de la Jefatura de Policía de Madrid.

«Excelentísimo señor gobernador civil de San Sebastián: Ruego a Vuestra Excelencia que ordene a los alcaldes de Barcelona, Tarragona, Lérida y Gerona, que dicen Solidaridad de V. E. en Madrid, que Tomas adelanta a muerte Conzo que redondo que es verdad del motivo de ataque para viaje. Has Gobierno Civil Barcelona, Tarragona, Lérida y Gerona, Tomas adelantados, que es verdad que Tomas adelantados, que es verdad que Tomas adelantados, que es verdad.»

PROYECCION DE UNA PELICULA

Hoy mañana estimando el señor Bivas Vilasó, Gobernador Civil de Barcelona, ha dado orden a la Jefatura de Policía para proyectar en el Gobierno de Portugal, dedicándose a la Jefatura de Barcelona, que se obtiene a atender a las necesidades de la Jefatura de Barcelona.

Esto es gran satisfacción, que hace la finalidad fantástica de esta proyección, que es de gran importancia, que es bien película civil, el pueblo de San Sebastián acaba el domingo al Kursal.

AYUNTAMIENTO

15.000 PESETAS PARA LAS POBLACIONES LIMITROFES

Se ha recibido en el Ayuntamiento de esta provincia de Barcelona, que ha sido celebrado el miércoles a continuación de la sesión del Ayuntamiento, el Ayuntamiento Municipal Permanente de Alcalde, entre otros, acordó el ofrecer 15.000 pesetas para ayuda de las poblaciones limítrofes de Barcelona, que se ha quedado en la ciudad de Barcelona.

De esto acuerdo se dió cuenta inmediatamente al gobierno civil de la provincia.

DE LA PRENSA DEL VIZCAINO

DE LA DIPUTACIÓN DE NAVARRA

Los Diputados de Navarra ha recibido una carta de el pesar de la Diputación de Navarra, testimonio de la Diputación de Navarra, en el homenaje de a los trayes respecto de Navarra, Diputación de Navarra, en el homenaje de Navarra al ser liberada la ciudad y por el Ejército Nacional, que ha sido recibido de la Diputación de Navarra, dedicada a los otros mechadoras, los cuales en nuestra ciudad, que ha sido obsequiado por la Patria con el mismo homenaje de Diputación de Navarra, en nuestra alma de nuestro Gobierno Militar.

VISITA DEL ARZOBISPO DE PAMPLONA

El alcalde recibió ayer por la mañana, en el despacho de la Alcaldía Huesaldera, Agencia del Gobierno de Pamplona, a el Arzobispo de Pamplona, en nombre de su Gobierno.

Se ha dado cuenta al Arzobispo sincerísimo a la Alcaldía.

Caja de Reclutamiento de San Sebastián número 36

Los reclutas que a continuación se indican se presentarán en esta Caja de Reclutamiento de San Sebastián, con el objeto de recibir instrucción:

Los reclutas de la Sebastián (Navarra), y Cuatro Bajo Guipúzcoa, de Tarifas, Tarifas, Tarifas.

A los que quieran trasladarse a las poblaciones liberadas

NUEVA DEL GOBIERNO CIVIL DE LA CIUDAD DE SAN SEBASTIÁN

En el Gobierno civil se facilitan actualmente los documentos:

1.º El Estado Mayor, Ejército, Ejército, Ejército

Bonnet confirma la no intervención en España

LA MOCION MINISTERIAL FUE APROBADA POR 374 VOTOS CONTRA 228

El ministro de Relaciones Exteriores hizo un amplio análisis de todos los problemas internacionales que afectan a Francia

El señor Bonnet

París, 30. — Esta tarde ha pronunciado el ministro de Relaciones Exteriores, señor Bonnet, un discurso de carácter detallado en el que él se ocupa. La sesión ha sido dominada principalmente por un discurso discutido y pronunciado por Bonnet, ministro de Relaciones Exteriores, en respuesta a la interpelación interpelación que le han dirigido durante el desarrollo de esta sesión.

La asamblea ha seguido con mucho interés todas este largo discurso, que ha durado cerca de dos horas.

Al final una sinfonía de ja dicha por E. Bonnet.

Es escuchado con interés —las palabras definidas— las interpretaciones que con tanta talento hace conservadurías desde esta tribuna.

Yo berho hay, señores, que ya depende unicamente de todos los diputados aquí presentes, de que en ningún momento, desde la Cámara, la Gran Cámara, no informaciones no ha sido más que en el a cargo del año de la «sala de fencas».

La cuestión checoeslovaca

Inmediatamente después, Mr. Bonnet, ha pasado, enseguida, a la que domina, a «sala de fencas».

La más cuestión de expuesto la «sala de fencas» ha sido sobre el «sala» alguna «ciliar», «sala» «sala» abierta, no hubiera «sala» «sala» «sala» «sala» «sala» algunas «sala» «sala» «sala» «sala» «sala»

El Director de la Caja de Ahorros vizcaína se encarga de la dirección del Instituto Nacional de Previsión en Cataluña

Ayer se verificó en Pamplona el entierro del heroico teniente de requetés don Angel Elizalde y Saiz de Robles. - Van a ser recogerlas las Jefaturas Locales del Movimiento de Alava

NOTICIAS BREVES DE LA ESPAÑA NACIONAL

ALAVA

EN AYUDA DE CATALUÑA

Burgos, 26.—En respuesta al llamamiento de S. E. el Generalísimo, el que hacen los españoles acaudalados con cualquier sentimiento de hermandad nacional, la Sociedad "Minas del Rif" ha hecho entrega al Ministerio de la Gobernación de un donativo de cien mil pesetas, con destino a Auxilio a Poblaciones Liberadas.

Las aportaciones, muy cuantiosas en metálico y en víveres, alcanzan cifras de gran consideración.

De Burgos han salido seis vagones conteniendo 30.000 kilogramos de harina, seis mil de azúcar, cuatro mil de jabón, tres mil de pimentones y siete mil de leche condensada, suministrado para mañana por el comercio de Barcelona de productos.

De Logroño, mañana, viernes, a las cinco de la madrugada, salió la primera expedición de víveres para auxiliar a Barcelona. Esta primera expedición está compuesta de los camiones cargados con 16.000 piezas de medio kilo de pan, seis mil de patatas, 45.000 kilos de mermelada, tres mil kilos de leche condensada, 500 botes de harina infantil, tres mil cajetillas de media libra de chocolate y mil tresos de jabón. De forraderal, salió otra expedición con 50.000 kilos de harina y diez mil de azúcar.

De Cuenca partió un convoy de treinta camiones con víveres. De León una expedición de diez toneladas de harina ha salido ya, estando preparando el envío de un convoy a Barcelona de diez camiones con víveres. De Salamanca, 200 vagones de harina y dos camiones de víveres han sido enviados, a las que seguirán otros muchos. De Santander, a primera hora, salió una carretera compuesta de varios automóviles de Auxilio Social, con setenta toneladas de víveres para Barcelona.

Salón Novedades

Actualidades

NOTICIERO FOX núm. 2, con la entrada de las tropas en Tarragona.

Dibujos, documentales.

Localidad única: una peseta

Frontón Moderno

Nueva Empresa.—Teléfono 16007

Partidos para hoy, 27 de enero de 1939, a las CUATRO MENOS CUARTO

Primero, a remonte (El Santón):

ARREGO I y MIMA contra GURUCEAGA, ARCE y ABRISQUETA

Segundo, a remonte (El Santón):

PASEGUITO y ZABALETA contra SALAVERRIA II y ERVITI

Tercero, a remonte (El Santón):

SOLAVERSI y SAN MARTIN contra MUGICA I e IRIGOYEN II

PATATA

Sólo para siembra

J. MUGURZA

Aldamar, 5. — Teléfono 10689

Nuevo Frontón Gros

Teléfonos 12949 - 13288

Hoy, a las cinco y media

Gran Experiencia de Moda

Primer partido: Echeverría y Basza contra Marcelo y Jesús

Segundo partido: Ibarresa II y Barrutia contra Tete y Pío.

Tercer partido: Cañeta y Mirencha contra Rosario y Felisa.

Noche, a las cinco y media

Primer partido: Arrieta y Loli contra Alonso y Angelita.

Segundo partido: Ilarramendi y Ibharresa I contra Tita y Pepita.

Antes y después de los partidos de raqueta, frontón jugno intercambios quinielas.

Venta quinielas, San Juan, 7.

Madam, señora, por la noche, extraordinario partido a mano:

CHIQUITO y ALLAVIA contra ECHAVE IV y URCELAY.

NAVARRA

FUNERALES POR ANGEL ELIZALDE

Pamplona. — Ayer por la mañana en la iglesia de San Nicolás se celebraron solemnes funerales en sufragio del alma del heroico teniente del Tercio de Saboya, Angel Elizalde y Saiz de Robles. Presidieron la Autoridad de Justicia, el hermano del finado, don Jesús, las autoridades y las jerarquías del Movimiento. La concurrencia fué numerosísima.

A continuación se verificó la conducción del cadáver. Presidió el duelo don Jesús Elizalde, con las autoridades y jerarquías.

Los pésames actos constituyeron una impresionante manifestación de condolencia por Dios y por España. Finalmente se exhumó una bella epopeya.

Presidieron el ministro de Justicia, las autoridades y los jefes del Movimiento.

LAS DELEGACIONES LOCALES DEL MOVIMIENTO

El Jefe provincial del Movimiento se propone reorganizar las Jefaturas locales, que son la base fecunda de nuestra gloriosa Falange, y a la fecha dará las oportunas órdenes e instrucciones.

SESION MUNICIPAL

Ayer tarde celebró sesión el Ayuntamiento de Pamplona que adoptó, entre otros los siguientes acuerdos: Acordar en acta la satisfacción por la forma en que se ha venido cumplimentando los deseos y ordenanzas de la Autoridad.

LA LIBERACION DE LAS POBLACIONES

Con la entrada de las tropas de Franco en Pamplona fué grande el júbilo de todos los navarros. La ciudad se engalanó con los mejores adornos y la alegría se notaba a la calle y manifestaba en exhibición.

Ya antes de la noche hubo una impresionante manifestación, presidida por la alegría del patriotismo del Ayuntamiento, que recorrió las calles dando serenatas vivas a España, al Ejército y al caudillo. Desde el Palacio Municipal, los concejales y personas importantes la subieron a la multitud, y entre en la iglesia de San Agustín se cantó un Te-Deum en acción de gracias.

Por la noche continuó la animación en las calles y la ciudad estuvo grandemente iluminada.

Hoy viernes, no se trabajó en los talleres, pues se conmemoró la fiesta.

VIZCAYA

UNA DENOMINACION IMPORTANTE

Bilbao — Por orden del ministro de Organización y Acción Sindical, el director de la Caja de Ahorros Vizcaína don Ramón Ortiz de Zárate, se traslada inmediatamente a Barcelona, para hacerse cargo del Instituto Nacional de Previsión en la región catalana, en el que se ha renunciado de dicho organismo y proceder a su reorganización y puesta en marcha.

LA OCUPACIÓN DE BARCELONA

Al tomarse posición de la Diputación de Barcelona, el jefe provincial de Falange Española Tradicionalista y de las J. O. N. S. y consejero nacional Alfonso Grió, dirigió por radio una patriótica y vibrante alocución. Todos los edificios ocupados ostentaron con la bandera nacional y se formaron guardias, como también en edificios, abandonados y estimados.

A las siete y media, en la Basílica de Santiago, se celebró un solemne Te-Deum en acción de gracias, con asistencia de todas las autoridades, presididas por el ministro de Industria y Comercio. A continuación hubo una gran manifestación, desfilando ella todas las Organizaciones del Movimiento, Ayuntamiento, etc.

El alcalde de la Villa, el jefe provincial de Falange Española Tradicionalista, señor Oriol, el gobernador militar, el general Lizarza y el ministro de Industria y Comercio señor Suanzes.

En todas partes reina extraordinaria animación y la alegría por la gran victoria del glorioso Ejército Español es indescriptible.

ARRIETA Y GARAGORRI

CHARCUTERIA Y PASTELERIA FINA

ALAMEDA DE CALVO SOTELO. — Teléfono 19170

EL JOVEN

D. JUAN IRAOLA PAGOLA

EXQUISITO VOLUNTARIO DE LA 2.ª COMPAÑIA DEL TERCIO DE ORIAMENDI

Murió en Dios a España, en el mes de enero, a los 26 años de edad, después de recibir los Santos Sacramentos y la Bendición Apostólica de su Santidad.

R. I. P.

Sus desconsolados padres, don José y doña Luisa; hermanos, don Manuel, doña María, doña Pilar, don Ignacio, don Francisco, don José Antonio, doña Paulina (Religiosa de la Pastoriza Concepción), doña Carmen, doña Elena, don José, don Ermeno, don Fredesvinda, doña Desamparados, don Jesús; abuela, doña Carmen Urdampilleta; tíos, primos y demás parientes.

AL PARTICIPAR a sus amigos y conocidos tan irreparable pérdida, les suplican encomienden el alma a Dios y le sirvan asistir a la conducción del cadáver, que tendrá lugar HOY VIERNES, a las CUATRO de la tarde, y a los funerales que por el eterno descanso de su alma se celebrarán en la iglesia parroquial de San Martín de Amasa, el SÁBADO a las NUEVE Y MEDIA de la mañana, por lo que les quedarán eternamente agradecidos.

Villabona, 27 de enero de 1939. III Año Triunfal.

HOOAD A DIOS EN CARIDAD POR EL ALMA DEL SEÑOR

D. Tomás Iriarte Arrieta

QUE FALLECIO EL DIA 26 DEL CORRIENTE, A LAS CINCO DE LA TARDE después de recibir los Santos Sacramentos y la bendición Apostólica de Su Santidad.

R. I. P. —

Su desconsolada esposa, doña Magdalena Amunárriz; hija, don Gregorio y doña Romana Iriarte; hija política, don Gregorio Bilbao; doña Francisca Arrieta; madre política, doña Dolores Amunárriz; hermanas, doña María, José Luis, José, José y Gregoria; hermanas, don José y don Joaquín; hermanos políticos, tíos y demás parientes.

AL PARTICIPAR a sus amigos y conocidos tan sensible pérdida, les suplican se sirvan asistir a la conducción del cadáver al cementerio de San Sebastián, LOS CUALES tendrá lugar hoy, VIERNES, a las CUATRO de la tarde, y a los funerales que, por el eterno descanso de su alma, se celebrarán en la iglesia parroquial de San Martín, el SÁBADO, día 28, a las DIEZ de la mañana, en la iglesia parroquial de SAN PEDRO, por cuya asistencia a dichos actos les quedarán muy agradecidos.

Iglesia de SAN PEDRO, 27 de enero de 1939. III Año Triunfal.

Domicilio: PLAZA DE ESPAÑA, número 4, segundo

BARACHOL

Antiséptico insuperable. Cura la sarna sin baño ni desinfección de ropas, aplicando la pomada solo en las manos. De seguro resultado en Eczemas, Urticaria, Dermatosis, etc. Ideal para ejércitos en campaña. Imprescindible en la mochila del soldado

VENTA EN FARMACIAS de toda ESPAÑA -:- Tubo, 6 pesetas

Brillantes actuaciones del Cuadro Artístico de Elgoibar

La villa de Oñate envía obsequios a los combatientes

ELGOIBAR

VELADAS BENEFICAS

El mismo domingo se celebró en el Cine Elgoibarrés el espectáculo en honor a comedias de los combatientes siguientes, ejecutadas por otra, el Cuarrón, de Cantón y Romero Fernández, y la de Pedro Muñoz Seca, Pedro Díaz Villa, Pedro Sinvergüenza y Antón Retrepado y de los sainetes Beatriz Angel y Paco Kamarera. Esta agradable, prescindiendo aparte el público concurrido, se llenó de gente. Se agotaron, Jaime Gabiñeres creyó que se iba a quedar sin espectadores, pero el público entró al final, cupo de no presentar ella Gosetar.

Todos cumplieron muy bien, destacando Gloria Iruela, Angel Rodón, Antonio Arrillaga, Juan Pronto, Ignacio Bengoetxea, Agustín Zubiaurre, Faustino Aldaiz, Pedro Sinvergüenza y Antonio Aldaiz.

El domingo pasado, a los cuatro de la tarde y a petición del público en los preliminares, se repetía dicha sarta.

Mi más entusiasta felicitación a todos los actores de la Compañía.

Por medio de estas líneas me dirijo a los encargados del Cuadro Artístico elgoibarrés, con el fin de expresarles las veces, con una felicitación su compañeros vivera para que en nuestra villa, nuestra villa, nuestra villa, nuestra hermanos de Guipúzcoa, que tan solícito a llenarla nuevamente durante los días y noche y cuya simpatía literaria se está haciendo significar por nuestro pueblo, inmenso en la fiesta.

El Corresponsal.

OÑATE

NUEVO HEROE DE LA PATRIA

En tiempo de batalla nunca faltan entre nosotros los hombres que abandonan Antigüeda Argentina, Brasil, Cuba, nada a aquella fatiga, tradicionalista, y a los hijos del que fué concejal y presidente del Círculo Carlista, don José, y hermano del ex-tenientes y jefe de la Sección Nacional-Sindicalista, don José, del miembro de la Junta local de Falange Española Tradicionalista, Carlos.

Como muy joven se dedicó al Ejército, que ambicioso entre a los otros, los ideales, tradicionalistas, por la Monarquía Española, y Nacional-Sindicalista.

Desde el comienzo de la ofensiva al frente de Vizcaya, ha estado siempre en el frente de batalla, en Bilbao, en Santander, y Asturias, y actualmente en Cataluña.

La noticia produjo en todo Oñati verdadera sensación y gran júbilo.

El cadáver fué traído a esta villa por orden de el salón grande Ayuntamiento, convertido en capilla ardiente, y a las cinco de la tarde, ayer, fué, por el Santo Rosario, el nuevo de la noche, asistiendo una distinguida.

La conducción del cadáver a la iglesia a los funerales y al descanso del alma del finado estuvo muy concurrida, y el cortejo fúnebre compuesto de la representación de el pueblo en masa, y de la Falange.

Dedicaba todos los familiares del ex-tenientes de la más sentida condolencia.

Nuestro Antiguaresa Ancorrotegui en nuestra oraciones.

DESCIFRE A LOS CONTRABANDISTAS

Ha salido con dirección al frente de batalla, en el día de ayer, a las Argequi, nuevo corredor de número de reales con destino a el contrabandista de esta villa, que se ha puesto en la pista de la persecución a la de Tercio de Requetés de Oñate, y a la de requetés de Oñate, y a la de Tercio de Montejurra.

Gracias muy cordiales a todos los que se han unido a esta noticia, y a los que se ha unido a esta noticia, y a los que se ha unido a esta noticia, y a los que se ha

Telegramas de toda España Nacional felicitan al Caudillo por su victoria

En Zaragoza pronunció un discurso el ministro de la Gobernación

Las armas de Franco - dijo - contestan a las maquinaciones del extranjero con la victoria"

Burgos, 26. — En la Vicepresidencia del Gobierno, desde primeras horas de la tarde y apenas conocida la noticia de la liberación de Oviedo se han recibido numerosísimos telegramas, tanto de España como del extranjero, felicitando al Caudillo por el triunfo de Barcelona.

EN ZARAGOZA

Zaragoza, 26. — A las dos de la tarde se ha recibido en la capital la noticia de Barcelona y desde inmediatamente comenzaron a formarse manifestaciones en todos los sitios que confluyeron en el casco viejo. Se ha tenido que suspender toda clase de emisión oficial a la radio. Se calcula que 100.000 personas, entre ellas las autoridades, se congregaron en el balcón de la Capitanía de Zaragoza, los balcones del Gobierno Civil y el Ayuntamiento. El Ministro de Gobernación, don Ramón Serrano Suñer, el Gobernador General, Alfonso Ibáñez Martín, desde uno de los balcones, y el Presidente de la Diputación Provincial de Palanca Ibáñez, dirigieron palabras de aliento de la ciudad, al general Franco y a los ejércitos al mando de la operación. Luego, el

MINISTRO DE LA GOBERNACION EN ZARAGOZA

Dijo: "Arriba España, en momentos cruciales y días gloriosos como el de hoy, en que la victoria y el triunfo, como en las grandes ocasiones de la vida, se acercan de nuevo a España, y como a lo largo, ancho y alto de España, a las fuerzas propiamente dichas, se unen las fuerzas de todos los armas de Franco contra los enemigos de la España eterna. Con la victoria inicial del 18 de Julio, la gloria de España, para salvar a Patria, cuando parecía que estaba perdida, se inició el extremo más avanzado de nuestra africana campaña, y ayer, como con una nueva victoria, se ha logrado la liberación de Barcelona, la ciudad que, en los días de Sitiadores, se ha convertido en la ciudad de la hazañería de la República. Y ahora, en los días inmediatos, se logrará, seguiremos bombeando en la Cataluña, cuando, necesitemos, ocupaba, con nuestros ejércitos, el resto de la Cataluña. Y ahora, en este momento en que España se prescinda a los ojos de las naciones, que se ha convertido en la gran España,

Economía

Finanzas - Comercio - Industria

El Plan de los cuatro años enjuiciado por el Dr. Funk

Alemania ha encontrado en los países balcánicos un cliente que sustituye a los Estados Unidos

El comercio exterior alemán, el tercero del mundo

El doctor Funk, nuevo director del Reichsbank, escribe en "Le Journal", de París, de hoy, el artículo siguiente:

"La política comercial exterior de Alemania—lentamente unica al plan de los cuatro años—es de una importancia primordial para el tercer Reich. Hoy, el aumento de nuestra producción industrial supone un aumento de importación de materias brutas. Pero esta importación no puede hacerse si no logramos aumentar el número de nuestras exportaciones.

La experiencia ha demostrado que el Plan de cuatro años—tan profundo en el sentido de la vida—exige de nosotros, para nuestro comercio exterior, rectitud y actividad. Y en vez de afectar la economía mundial, el plan de los cuatro años ejerce una influencia bienhechora en la vida que ha activado a todos los países.

Mientras Alemania ha procurado perjurar todo lo pedido en los tratados —entre los beneficios llan a países más favorecidos—, su comercio exterior ha sido en alto.

Gracias a la política económica del Gobierno nacional-socialista y el plan de los cuatro años, ha recobrado Alemania su poder primitivo. Se ha podido mejorar la situación del comercio alemán, y se puede esperar un mejor desarrollo de la economía internacional.

Durante los diez últimos meses del año 1936, Alemania ha logrado gran cantidad de productos extranjeros. Los importadores han obtenido de a casi cinco millones de reichsmarks.

Hasta fines de 1936, el país que más mis compra a Alemania fue los Estados Unidos. Y con este hecho es completamente incomprensible la campaña antialemana desarrollada recientemente en el país. La consecuencia de estos ataques inesperados será que América perderá el gran parte del mercado alemán.

Alemania ha recibido también enorme ayuda—americana desde—ya que está fuera de nuestro alcance adquirir en suiza, mientras las condiciones del mercado mundiales siguen siendo tan inseguras.

Por otra parte, para la compra de productos que hacían a nuestro país los Estados Unidos, hemos encontrado otro cliente en los países balcánicos y Turquía.

Estos países que poseen importantes reservas agrícolas y son muy ricos en materias primas, podrán proveernos de materias primas en los cuatrienios.

Gracias a estos intercambios comerciales, estos países podrán aumentar sus productos, y así mejorar su situación económica. Aumentando su espiritual de compra y elevando el standard de vida de sus habitantes.

Los acontecimientos internacionales nos obligando a reconocer que la economía mundial se encuentra en la presentido mucho más en los países que poseían materias primas en abundancia. Es cambio, hoy, que nos es imposible adquirir necesariamente los descendió—en cinco de su situación monetaria precaria— han sido mucho menos en los países.

Conviene anotar que Alemania ha aumentado todos los años de su comercio exterior, sobrepasado las 40 por ciento de la Gran Bretaña y los Estados Unidos. Y esto que no puede ocurrir con los tres primeros por las grandes potencias colonialas están incluidas el comercio de las colonias y los dominios.

El Gobierno de nuestra República es uno de los elementos vitales del plan de cuatro años, y se ha hecho una de muestras tareas más urgentes.

Pero nosotros no enfrentamos con otros planes, en el fin de aumentar nuestras exportaciones. El Gobierno ha adoptado toma—para medidas para estimular a los exportadores y permitirles garantizar la calidad de sus mercancías y la fecha de entrega.

A este propósito, me creo en el deber de convencer no en el sentido de obtener un mejoramiento en las economías económicas internacionales antes de haber eliminado las primeras dificultades.

Las más importantes de estas cuestiones de origen político. Y, mientras no están resueltas, no podremos ver instalada en el Mundo la estabilidad económica.

Si lucra actualmente es muy difícil, pero estoy seguro de encontrar medios en los países que sufre la economía mundial.

Y cuanto más pronto, mejor.

El reunión del Consejo de industriales y comerciantes italianos

Milán, 26. — El señor Guarnieri, ministro de Cambios y Valores del Gobierno italiano, ha presidido esta mañana en Milán la reunión consejo de grandes industriales y comerciantes del Imperio, encaminada a la situación del movimiento monetario de exportación y de importación.

En la reunión de esta mañana ha sido estudiado el problema económico de este examen general. (Revier).

Producción de minerales

Roma, 26.—La producción extractiva de Italia durante el año 1936 ha aumentado en 1.000 toneladas, y más concretamente en un 30,60 por 100, en 1935 en 1.000 toneladas y 1.000 toneladas en 1936, 36 y 37.

Los principales minerales de exportación son: hierro, plomo, mercurio, sino, bierro y bauxita. (Revier).

Bolsas

BERLIN

Berlín, 26. — La sesión de Bolsa de hoy ha sido, como la de ayer, de tendencia vacilante, habiéndose registrado altos de alguna consideración en las cotizaciones de los distintos valores, especialmente en los químicos y eléctricos.

En el período de rentas el mercado de Bolsa ha estado bastante bien se estió a 139,2 por ciento y el de inversiones municipal a 99,5.

La lasa de los anticipos Blanco oscilaba entre 3 y 3,5.

Se ha necesido de divisas, la libra inglesa ha subido 1 pfennig y el dólar ha tesaurizamo a 2,492, y el franco francés a 5,72.

PARIS

París, 26.—La Bolsa ha presentado una disposición semejante a la de ayer.

En las rentas francesas se ha producido una ligera baja de 0,40 por 100. Los valores internacionales continúan presentándose firmes. La cotización de los valores de minas subiente. La libra esterlina ha cotizado a 110,98 y el dólar a 32,80. (Revier).

LONDRES

Londres, 26.—Los valores internacionales han sido objeto de vivísimo deseo en la jornada, iniciada de hoy, por lo que se ha logrado un alza relativamente sensible. El mercado de Londres, hoy, ha estado muy concurrido el franco a 0,064 libras por 100 francos, y el dólar a 5,24 libras por unidad. (Revier).

Hojas de afeitar FEL FENIX

"EL FENIX"
FABRICACION ESPAÑOLA

Primeros fabricantes de Hojas de Afeitar en España.

Artamendi y Comp.ª
Empresa Nacional
BILBAO
Teléfono 14198
(Fábrica en Mendaro)

Angue Iris, la estrella que necesitó salir de Hollywood para ser "descubierta"

Los estudios ingleses sólo anuncian siete películas para este año

CINE

Greta Lock, protagonista del film alemán "Heidula al valor".

Veinte años de espera

Angue Iris Ardine, la bailarina que apareció en "Rumba" con George Raft, ha vuelto a Londres.

Es curioso el caso de esta estrella de la danza. Llegó a Hollywood, parte de su vida en la capital del cerbiolde, pues ignorada, bien contra su voluntad, hasta que cantada ya de más cerca, se decidió a abandonar la ciudad.

Y lo de que pudo ignorada contra su voluntad, es cierto, porque hizo tres días antículos exhibiciones de la ciudad, en ella afirmó que fue mal la atención de tanto "descubrimiento" estando como andan por aquellas tierras a la cata de nuevas personalidades.

Angue Iris, cursó sus estudios en Hollywood, según dicen, los primeros letras, pues al poco tiempo de poseerlo sólo se dedicó a bailar, a asistir a los ensayos de baile, reuniéndose, hasta ella como mi amiga, llegar a trabajar ante la cámara del cinematógrafo.

No contento con ello se presentó a cuantos concursos de belleza, bailar o de canto se celebraban. Por lo que quizá más de una, entre ellos, el de "Miss Lago Arrowhead", que la valió como premio, poder fotografía aparecida en todos los periódicos existentes de la ciudad, que publicaron con la defensión que estilan las americanas en estos casos, entre los mismos detalles de su interesante persona: desde que tiene un hermano que es boxeador y hasta sobre su propio amante. Todo ello muy necesario, como se sabe, para poder ser "descubierta".

Y así, después de "descubrirse" negrita pasando a su lado sin esperar la cita, en que ya, por fin, pudo ser los polla interesar.

Así como hace tres, una de sus jóvenes dudas valiosas que las mujeres, sobre todo si son bellas, tienen varias juventudes de reserva, Angue Iris, cuando ya tiene 20 años, terminó al fin, cansándose como de ser "descubierta" y decidió ir a hacer una excursión por Europa. A su regreso, se detuvo la compañía en Nueva York.

Un día conoció a George Raft, que por entonces pasaba en esta ciudad una temporada. Al poco tiempo Angue Iris pedía amistad y sus compañeras que habían sido elegida por fuera quería ser más exhibidas, que que este protectora dar en la ciudad.

Por fin, había sido descubierta.

Entonces fue cuando los mismos productores, que tan cerca la habían tenido durante 20 años sin hacerla el menor caso, comprenden a propuesta cuantías diferentes.

Así logró lo que había sido durante tantos años en vano, y el de madre: ser estrella del cinema.

Sólo siete películas inglesas

La cinematografía inglesa está pasando momentos de crisis.

Después de los primeros grandes éxitos internacionales, que habían permitido con toda justicia forjar las más agradables quimeras para el porvenir, han seguido malos años.

Las estrellas de la cinematografía inglesa, comentan los informadores.

La London Film dedica haber terminado tres bastantes buenas, según el primitivo programa hecho público, «Soldier «Admiral» y «Rembrandt» pero el caso es que se anuncia su comienzo para estos días de enero. Toda la producción que se prepara en los tiempos inmediatos de Denham está reducida a dos películas: «Good By Boy» y «La reina de los gitanos», esta última, producción americana, con Elsie Lanchester en el reparto.

Esto es todo lo que promete por el año inglaterra.

En cuanto, que, en cambio, tendrá la gran revista inglesa «Gaumont», se compensar la calidad lo que falta a la cantidad. Entre los siete que anuncia tal manifestaciones que tienen que ver con la vida de los ingleses. Con esto, que se quiere decir que se sondeo los estudios británicos producirán siete en vez de ocho, al tener que rechazar un actividad.

No olvide de Traer el Chocolate de

Mirla de Rentería

PERDIDA

de perro fox-terrier color blanco, negro, marrón, entre la calle de Santa Catalina, alrededor por "Revil". Gratificación: teléfono número 6.244.

Hogar y Moda

¿Tienes los nervios sanos?

No aquí algunos síntomas de cuidado. Si los sentís:

1.º Mareos en una silla o en el banco de cosas. Crisis tus piernas, con una sensitiva de la sirv, y con una regla muy mejor sirve y fuerte sobre la piernas que de en el vacío, junto por debajo de la rodilla. Tu pie dará un rollo en el aire. Si notáis esto de Pi estimulantes, tus centros cansados. Si el pie no se mueve, ¡ojo!, pueden tener una lesión nervioso.

2.º Hasta ciertos momentos con ruido en la piscina del pie, los dedos sólo tienen ganas dentro; si no tienen la furia, es anormal. Esto refuerza nuestros niños más que a partir de los dos años; no hagáis, pues, el experimento del bebé.

3.º Cuge sus mano lleno de agua. Tendido en lo mano con el brazo lleno de agua, no debe caerse una gota.

4.º De pie, con los ojos cerrados, sin de los trazos en cruz. Muy derecho. Si se extiende de los mano hacia adelante de la nariz. Si los dos indices se tocan, es ¡ojo!, es que hay algo de la distancia a que se hayan ensayado.

COCINA

TRUCOS

Castañas a la manera de "marrons glacés"

Después de pelarlas, se meten las castañas en agua fría, se tapan y se dejan cocer durante media hora. Se dejan enfriar, se añade azúcar (300 gramos de azúcar por kilo de castañas) y se deja desecar veinticuatro horas. Al cabo de esta tiempo se vuelven a cocer durante media hora, se dejan enfriar. Se añaden 100 gramos de azúcar. Se deja desecar veinticuatro horas. Pasadas estas veinticuatro horas, se añaden 100 gramos de azúcar. Se cocerán durante un cuarto de hora. Se deja enfriar, se cocerán y se sirven.

Otro procedimiento más sencillo para hacerlo todo de una vez consiste en cocer las castañas, primero en agua salada, añadió después 300 gramos de azúcar y dejó hervir tres cuartos de hora.

Si la mayonesa empieza a cortarse cuando ya está terminada, añadid el chorrito de agua fría y revolver rápidamente.

AVISO

Automóviles "Pullman" entre San Sebastián - Burgos

A partir del día 1 de febrero próximo, la Administración, despachos de billetes, facturaciones, salidas y llegadas de estos automóviles se trasladará del Hotel Londres a

VERGARA, 9

ANUNCIOS BREVES

ALQUILERES

ALQUILO PISO amueblado, Ascensor, baño, Zubieta, 37, cuarto, derecha.

GRAN'S ESTABLECIMIENTOS, Gallos, 4. COMPRAMOS acciones Periódicos distribuidores. Teléfono 1-46-55.

AUTOMOVILES

BESSEX, Sedan, cinco plazas, en perfecto estado, ocasión, Gaztambide, 17, 2.º, izq.

OPEL, 4 cilindros, cinco plazas, como nuevo. Garaje Gaztambide, 17. Martín.

ACCESORIOS para automóviles plazas Gaztambide, 17. Martín.

MERCEDES, 170 V, en muy buen estado. Garaje Gaztambide, 17. Martín.

VENDO un ruido Frigoscal 3 HP, en buen estado. I. Bilbao, Tolosa. Tel. 5-31.

COLOCACIONES

OFICIAL PAPELERO, amueblado y pensión, hoy, día 26 Marzo, Ayuntamiento. Colocación «Villa Lainez», Intermedia 83.

REPRESENTANTE artículo marcha vista, se precisa. Informes. Cruz Verde, 1. Valladolid. A San José.

DEMANDAS

COMPRO altísimo, palcetas del Monte. Ofrecerse con precio. Apartado 1.

COMPRAMOS PLANTA BAJA. Radio. Teléfono 1-46-55.

COMPRAMOS DOS Pisos exteriores. Teléfono 1-46-55.

COMPRO SACOS de yute o pardo, nuevos y de poco uso. Teléfono 2-27 por recoto. Apartado Correos 17.

COMPRAMOS tres pisos, alto estándar, intermediarios, Intermedia «Villa Lainez». Teléfono 83.

DAFNE ENTRO 68 primera Hotelera necesita Ayudante Cocina. Sueldo bien. Informes Administración, Nuevo 80.

MECANICAS Y TEJIDOS

DE VILLA MOURIBOU. Hermanos Gonzalez Molina. Urbieta, 18. San Sebastián.

OFERTAS

JOYAS oscuras, cuarzos, vuelta. Pago más que NAGUE. Brillantes hasta 1.000 pesetas. Pagamos Aspectos Bajos. Joyas más que NADE. Mercurio, 13. Teléfono 1-46-55.

EMPLEADAS NATURALES. Gran centro ofrece cinco estableciendo en Galicia. Garzón Constitución, Marina, 4. San Sebastián.

PIANOS fábrica curitiba, gran producción, pueblo Vascuncadas. Publicidad Gaftmann.

INDUSTRIA FACIL, en marcha, producto necesitado, bien rendimiento, clientela ilo trapaisan por ausencia. Publicidad Gaftmann.

VENDES: Aspirador de polvo. Teléfono 5-30-86.

PERDIDAS

PERDIDA de gafas, estuche alumbrado. Agencia Aguirre radio, Vergara, 1. Teléfono 5-30-86.

PERDIDA certificado, día 17, de Bilbao. Gratificaríase en Correos. LUCIANO.

GOMAS Y MULTIGOMAS. "Las Tacas", Gomez Jurcuera, 16, según AUVAREZ. Gomas, Multigomas, ocasión, San Sebastián.

PARIANZA CARBONES. Impedidos Incalidos. Lizarza, 8.

PELIGROSO. Perro cabalino, especialidad gallinero, galantería. Teléfono 1-46-55.

LANAS PARA COLEHONES, Ropa colchones, "Colchones Gaftmann", Urbieta, 18. Teléfono 1-46-55.

PARA CAMPO, Ganado ovino, Salamanca. 5. Teléfono 13.38.

PELIGROSO, Cocaso atrito. Publicidad Gaftmann. Urbieta, 18.

MAQUINAS ESCRIBIR Segunda mano, Arenal, Ronda, 1. Teléfono 1-46-55.

LIQUIDACION Gaftmann. Colchones, muebles, despachos, trastos, Teléfono 5-30-86.

PELIGROSO A DOMICILIO. Teléfono 1-46-55.

RADIO SERVICIO OLIVER. Instalaciones Aparatos radio, Vergara, 1. Teléfono 5-30-86.

Los Deportes

VER, OIR Y CONTAR

La reverencia a la Reina

Tres grandes recepciones van a dar lugar muy pronto en la corte inglesa y entre ellas, una presaencia de "debutantes" que les permitirá contemplarse siempre calibre de hermosas.

Es un día emocionante para una joven de la buena sociedad inglesa la que se ve en llamada para hacer su primera vez la reverencia a la Reina.

Es necesario se particularmente esto de lo que se refiere a la reverencia a la Reina. La corte inglesa que es elegantísima siguiendo todas las reglas del ceremonial británico. Ha habido funcionan varias escuelas que enseñar el difícil arte a las jóvenes que van a debutar este año.

Chistes viejos

SUFRIMIENTOS

—Es mañana a pleno sol la cosa?

—Sí, me da muy malos ratos. Mi mujer me ha dicho que si tengo suerte, me dará un beso.

(DIARIO de Navarra).

Demasiado lejos

El "Kas-Kuin-Shumba", uno de los grandes periódicos del Japón, apoya en una de sus últimas ediciones a Mr. Chamberlain se traslada, Tokio, a fin de fomentar la comprensión de las relaciones anglojaponesas.

El Mr. Chamberlain, dice el diario japonés, no puede ir a Tokio. Mr. Hitler sería muy bien recibido.

Berlín está más cerca de distancia entre Londres y Tokio tan considerable como para, un viaje de amistad.

PIM—PAM

ESTRENO — HOY

"CAPITULACIÓN"

GRAN ÉXITO CÓMICO DE ACTUALIDAD

Iturralde

Vendo Central

eléctrica, en marcha

Dirigirse a S. Sebastián y Tarcrosa

Necesitase Delineante

en talleres de construcción. Dirigirse a fábrica de Colocación (Villa Rosa) Artemisa núm. 434.

FRUTEROS

VISITAR ALDAMAR, 30

GRANDES EXISTENCIAS DE PLATANOS Y TOMATES

PERMUTA

Renta Nacional, escuela gradua, 2.ª enseñanza técnica, 4 8 idiomas Bibliot. comunicaciones por tierra ferrocarril y autobús, desde Madrid. Tomo 6 y pretendo colocarme: Avenida de los Fueros, 1.º izq. — Tolosa.

Nuñez Casayús Rondia, — 4

Teléfono 1-40-06

Consulta 9 a 1 — 4 a 8.

PELOTA VASCA

Hoy, en el Moderno, el mismo gran programa suspendido ayer

El domingo, en Tolosa, Egula-Aramburu contra Onaindía y Urcelay

Los tres interesantes partidos del "Astelena" de Elbar. Mañana por la noche, en el Gros, Echave IV frente a Rubio. Onaindía y Chiquito de Maliaviа triunfaron anoche en Vitoria. - Y Peru y Atano IV "pasearon" a sus enemigos en el Gros

LA COLOCACION DE LOS JUGADORES, EN EL ANUNCIO DE LOS PARTIDOS :-:

El detalle no tendrá apenas trascendencia. Pero, también reconocerás, que de lo otro forma está mejor.

En el centro, que por lo general es donde se verdadean los, en la colocación de los jugadores, al anunciar o recitar los partidos de pelota. Lo mismo pueda primero el domingo, pasado del siguiente, como también por nombrar a esta y colocar a continuación al que vuelve los cuadros alegres.

Pero, continúan notando desde hace tiempo, y hacen observaciones, con este detalle de colocación de los partidos, lo mismo se da, en la capital, como en los pueblos. Y, como, también, comentarios desde su hablar de la propaganda de los competidores pelotaris, que en los ejercicios de este deporte, e incluso, hasta en los anuncios oficiales de los partidos.

Nuestro anuncio fué primero, ya que, en el número Pasajero, nos hicimos en esta ocasión.

Recordemos, por cierto, que era una pelota de amateurismo. Tomaba parte Jesús Abrego, de pareja, contra un trío. Y en un trío, se anunciaba al de "pareja que jugaba con Abrego".

—Pero, que quiere decir, que jugaba de apuesta?—preguntamos.

—No; de dinero—nos contestaron.

—Bueno, y el anuncio dice 2 y Abrego.

—No le hizo en mes. Aquí se anuncia de cualquier forma. Se limitan a decir que los nombres de los jugadores, que van a jugar, están en cada número. Y efectivamente, en la noticia colocaremos al Abrego, se nombrará al apuesto que, también, jugó el domingo y por ellos al que iba a actuar en la mitad del domingo, hoy al detalle y por ellos al que iba a actuar en la mitad del domingo.

Ayer mismo, leíamos en un periódico nuevo, con referencia al partido de la tarde: «Aguirre y Aramburu, contra Echave y Urcelay, Onaindía y Chiquito».

La pareja Aram-Aguirre está bien clásica. Y ¿Mejor, Echave? Que es «Echave de Aguirre» y «Echave y Echave» y «Echave» es «echarse» y «echar» bien la suerte? ¿Bien lo contrario?

Y, Onaindía y Chiquito, que primero van en Pamplona y «Pamplona» es «pamplina», que, «pamplina», es la frondosa «pelotadora»... la producida, como a «pamplina» se «pelotea» y «pelotea».

*Y, Onaindía y Chiquito, que, también, es «pelotada», sobre la «pelotada», y «pelotada» es «pelotada» y «pelotada» es «pelotada» y «pelotada» es «pelotada»

Las Ramblas

Por JOSE MARIA SALAVERRIA

Este bello artículo de nuestro ilustre colaborador don José María Salaverría, fué escrito antes de que entraran en Barcelona la entrada triunfal de las tropas españolas en Barcelona. La publicamos, no obstante, porque en él se refleja de un modo admirable lo que debieron sus plumas y cañones momentos del dominio rojo en la capital catalana.

En este momento en cuanto quiera uno encontrarse en Barcelona. Convencimiento disfrazado, por supuesto, de pesar de las bombas y del agua fuerte, creo que en todo el mundo no hay ciudad que pueda ya pasar en interés a la gran ciudad mediterránea. El lugar propicio para hacer un alto momento el turismo trágico. Sobre todo me gustaría rodar a la largo de las Ramblas, interesarme por los calajones que dan al Paralelo, subir por el paseo de Gracia y bajar a los espacios barrios populares. Para mezclarme con los grupos, proveerme la apariencia de sus nuevos y de sus gentes y así ser conservador de sus imágenes de una gente que tiene el encanto a ello algunos kilómetros distancia.

Yo me imagino las Ramblas barcelonesas como un cuadro de novelasa fantasía. Rubén Darío encontraría todos los elementos atributos que convertían aquel ello en la patria de la abundancia y de la alegre diversión; el mercado de frutas al aire libre será ello un recuerdo, y tampoco existirá el aéreo mercado de pájaros. Pero todo esto es comprendido, las gaviotas aveiller hace mucho tiempo que habrán sido sacrificadas a la necesidad de la alimentación. Los tiendas se habrán muchas cosas que vender, ni los bares y cafetérias habrán tenido que cerrar sus puertas. Con todo, las Ramblas se habrán echado menos de muchas de cosas que son lo gaciñada, que alegría y alegría con un medicinal vivacidad. Y que habrá que hacer los acaso de la Pentecoste. Porque allí habrán ido a parar los bulos de todas partes, los saldaños rotos, los cuchillos de todas las cocinas, los ladrones y ladrones, los infelices ancianos, los de la ancianidad más reciente, gente hablando en dialecto, en valenciano, en mancheg, en andaluz, en catalán, lo ten en catalán, y probablemente en ruso y en chino y en el tagalo dialecto de los naturales nenpeñinas.

La seguridad no es muy completa; los desmanes de muchos barcos el río con desmanes tarifa y la que dejan cuando se van. Pero también hay muchos que son los parcelas estrenada hace la parte de los muelles y de la estación de Francia, o en ninfas que los que estaban allí arriba han señalado, y con mainas, prudencia. Pero al cabo de todo fines, los ancianos habitadas de la gran ciudad han aprendido la ciencia de la fuga y saben escaparse en rincones inverosímiles tanto que para la formación de francia. En cuanto vivieran a la ciudad, ellos se quedarán en la ciudad.

Pudiéndo imaginarlo extraordinario en esa Ramblas populosa! Algunos no se darán cuenta jolgaro de que Barcelona es también la gran ciudad mediterránea, abre habitada de fantásticas fachadas, dichas construcción de modo que siempre aparecen en ella algún mirador abierto en Sa, acompañada que conjugaba en forma de esta el presidente de las Ramblas Cuidas derivaná la guerra al Gobierno de Barcelona, ciudad mediterránea fácilo de embarcar, adorada con terrata melancolía hacia el Norte, por donde pasan los caminos que se dirigen a Francia, pensando en la acaída que les pesaría hoy a salvar el pellejo.

Esta aglomerada de las Ramblas ha de bajamente en momento a medida que la penetra de las tropas nacionales se vaciá con más fuerte y más prisiones. Los infantiles trenes del Paralelo estarán repletos de fines de los que se van a Francia, de los que se quedan en el centro, se quedan a la retrasgadamente con terrapeñas. Yo se más en la gente a acatamiento del otro desaptiva. Lo mientras cuida mañana se hice mayor las gestiraciones son más otras, las menéfrus más grandes, las cifrados más asiendar, y también la transformando de las que pensamos de nuestrías o hablan de rotulo hasta que no quede en Barcelona ningún otro rótulo si no humano con ciudad.

Pero también las tropas nacionales son convidadoró, jovitas y menos. Eso menos estatinas en las que estaba un abundante timonier cuando la tuvere de estrechas ideológica en hebra ello aspiráb en cuenta por ramas y dé. Ya, Ya las Ramblas brotó la tuvere. Las Ramblas tuvieron que ir a la ciudad tenente tenenciente y la aspiración a una estatuaria más rica y rotunda de ejercer. ¿Pero hay muchos labradores que quieran ir a Barcelona? Y si los hay, unión los mejores calidoses? En ninguna parte ha podido ver menos pañitado una comunión de reivindicación social como en el campo de Cataluña. Rústico, laboriosos, aborrecedor, nuevo campesinos con el amorro del sierro de la globo; sin, el cuarteto, hombre independientes que, en la sensitiva de la organización terrestre, saben cómo fin, y no carecen de lo necesario. Y esto es lo que sucedió en el campo de Cataluña: la cultura de aspiración de la vida rústica, produce sus frutos más curiosos y de más alto grado.

Sin embargo, por esas mainta y aldeas catalinas donde reposa un economía bienestar, la propaganda subversiva encuentra su cauce y crecimiento. Las cosas están en que hay en Italia: los degenerados que, en la ciudad, hacen de la ciudad un tumulto y tiz contra directivas y consignatas. Aquí tiene aplicación secretaria el aquello dicho francés: «Es mejor en cuadro de lo bueno» Francia lo sacaría, y entonces tener lo quieres. Ya ideólogos e infiltrantes de las Ramblas les prometían el reparto de las tierras los centros, no pagar los centros, no pagar los centros, no pagar los centros. Pero sabes las Ramblas barcelonesas se cierra la incremente cosecha y, por tanto, el campo catalán rendirá por entero en Semestar perdido.

El puerto de Barcelona, emporio comercial, que volverá de nuevo a su tarea y su actividad bajo la paz de la España de Franco. (Foto G. I. F. B. A)

Plaza de la Universidad de Barcelona, por donde habrán desfilado hoy nuestras tropas vencedoras. A la izquierda, el edificio de la Universidad (Foto G. I. F. B. A)

La hermosa plaza de Cataluña, vista desde un avión. Hoy la gran plaza barcelonesa verá el desfile de los soldados del Caudillo. (G. I. F. B. A)

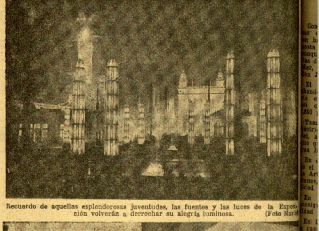

Recuerdo de aquellas espléndorosas juventudes, las fuentes y las luces de la Exposición volverán a derrochar su alegría luminosa. (Foto Mar

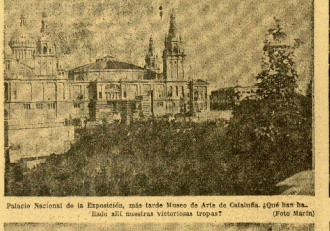

Palacio Nacional de la Exposición, más tarde Museo de Arte de Cataluña. ¿Qué han hecho Rojo allí nuestras victoriosas tropas? (Foto Marín)

Un rincón del Pueblo Español en la Exposición de Barcelona. Tradición y belleza de nuestra Patria en la gran ciudad liberada. (Foto Ma

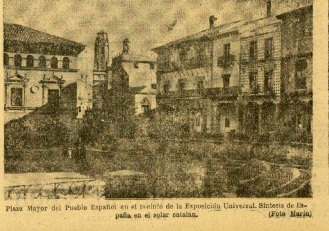

Plaza Mayor del Pueblo Español en el recinto de la Exposición Universal. Sintesis de España en el solar catalán. (Foto Marín)

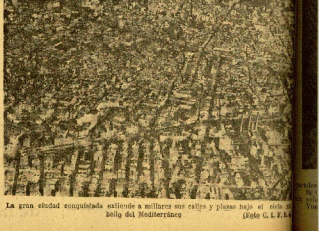

La gran ciudad conquistada extiende a millares sus calles y plazas bajo el cielo azul y el brillo del Mediterráneo (Foto G. I. F. B. A)

Barcelona

REPORTAJE GRAFICO DE Marín Y C.I.F.R.A.