Viernes, 18 de Noviembre de 1938. - III Año Triunfal

LA VOZ DE ESPAÑA

POR DIOS, POR ESPAÑA Y POR FRANCO

ADMINISTRACION Y TALLERES: Sin Marcial, 4 y 5. Teléfono interurbano: 1-0-33.

PRECIOS DE SUSCRIPCION: España: Tres meses, 11'25, seis meses, 22'50; un año, 45'75. Extranjero: Tres meses, 31'50, seis meses, 42'50; un año, 87'50.

Sin novedades dignas de mención en los frentes

Fueron bombardeados los objetivos militares de Denia

PARTE OFICIAL DE GUERRA DEL CUARTEL GENERAL DEL GENERALISIMO

Sin novedades dignas de mención.

ACTIVIDAD DE LA AVIACION. — Ayer fueron bombardeados los objetivos militares del puerto de Denia.

Salamanca, 17 de noviembre de 1938. — III Año Triunfal.

De O. de S. E., el General Jefe de E. M.,
FRANCISCO MARTIN MORENO.

General Gonzalo Valdés, que mandó la Primera División de Navarra.

Cómo, por qué y para qué se dió la gran batalla del Ebro

Por EL TEBIB ARRUMI

(ESPECIAL PARA "LA VOZ DE ESPAÑA")

La noticia marinera vieja, el cronista afirma es principal objetivo que hay que perseguir en la guerra, y precisamente para hacerla más corta posible, estriba en despertar y lle ar a su máximo nivel del esfuerzo. Parece cosa de grande arte, que digo, un sin embargo, es cosa sencillísima. Planteado el pleito dentro de los dos revolucionarios, la roja y la blanca, que se ha de implantar el comunismo soviético y la República de la tradición y en el nacional-sindicalismo presente y grandeza futura de tipo Imperial, el objetivo político al terreno de las armas, sin previa preparación, aromado de fundamental de la revolución progresiva [illegible] una marcha, al otro de Franco, no [illegible] a que gemelos y sentían sus hombres [illegible] sino obedeciendo a la última, impuesta de [illegible] las pesetas en el momento de [illegible] a gran [illegible] Ay, y por [illegible] es que quedó luego el grupo comunista, [illegible] y exótico Indígena de aquí [illegible] a poder ser rojos. Y en el presente que [illegible] se ha dado en nuestra zona, [illegible] a dar, abandonados los marxistas simpatizantes en [illegible] de los [illegible] de servicio practicados por la horda soviética, desde el primer momento dibujó la imposibilidad de un arreglo político, si abismo se tiende de sangre y la conciencia de los españoles de Franco se plantea la terminante realidad de no pedir más cuartel para ensilar tales, vandálicamente y aun poco libran a los que, infaustamente, aún no habían sido víctimas del terror rojo, que el desbrazar ay Ejército hasta grado de irreparable impotencia.

En las primeras fases de la lucha, ya se marcó abiertamente nuestra superioridad militar, bien a pesar de los mercenarios internacionales, si envío a los rojos de creyentes, modernismos y absolutamente material, pudo hacer sospechar el equilibrio de la balanza, y los dirigentes rojos de dentro y de fuera de España, se esforzaron enfonces en adquirir esa fuerza que en lima decisiva, pata dar unidad y sus potencias recursos marciales, en hombres y en armas.

No era tarea fácil ni de días. Ya pudieron tocarlo en los, primeros diecisiete meses de campaña, Pero, cuando todo el Norte en poder de Franco, con los Ejércitos desiertos de Belmiña y Brunete por añadidura, el esfuerzo le endeznó a de nuevo soviético y dictó el esfuerzo la gran roja español-internacional. Prieto previo haberlo conseguido y hasta sus directores, dejó un plan francés, y con mandos franceses, a la cabeza.

(Pasa a la tercera página)

Madrid, Manuel Rivas presida un gran duelo en el pueblo [illegible]. En aquí a varios estudiantes que asaltaron la Universidad al conocer el fallecimiento del dictador.

Obra de repatriación de los italianos emigrados

Los que lo deseen serán reintegrados al Imperio

Roma, 17.—Como resultado de las varias reuniones que, por orden del Duce, han tenido lugar en el Ministerio de Asuntos Exteriores, bajo la presidencia del conde Ciano, y con la participación del secretario del Partido Fascista, de Corporaciones, subsecretario de Relaciones Exteriores, presidentes de distintas Confederaciones interesadas y funcionarios de Consulados de Italia en extranjero, se ha decidido la creación de una comisión permanente para la repatriación de italianos residentes en el extranjero, cuyo fin será el que puedan facilitar el deseo de miches italianos de reintegrarse a su patria, sobre toda, después de la conquista del Imperio.

La comisión se establecerá en el Ministerio de Relaciones Exteriores y empezará inmediatamente sus trabajos.

La creación de dicha Comisión para repatriación de italianos residentes en el extranjero es celebrada, comentada por los periódicos con gran relieve, explicando todos ella la amplia significación y alcance de la misma.

El fascismo, desde su advenimiento al poder, ha seguido siempre una política de solidaridad, asistencia y ayuda hacia los millones de hermanos italianos obligados a trabajar en el extranjero. Por otra parte, la Italia fascista, gracias a la entrada en vigor de los acuerdos italianos, gracias a la política demográfica, que ha tenido y continúa siendo fecunda, a la creación y desarrollo de un imperio, puede hoy decir con el alma a los que desean regresar a la madre patria.

Los periódicos prevén que se producirá un importante fenómeno de [illegible] de italianos, y que, por lo tanto, la Comisión de repatriación, en el momento demográfico [illegible]. (Stefani.)

Ha sido concedida la Medalla Militar colectiva a la primera División de Navarra

En esta gloriosa unidad hay muchos combatientes guipuzcoanos

La platoon del Caudillo ha concedido a la primera División de Navarra, mandada por el general García Valdés, la Medalla del Mérito Militar colectiva.

La primera División de Navarra ha tomado parte en los acontecimientos más trascendentes de nuestra guerra. Pero el hace esta vez, cuando del Caudillo nos alegra por la que en el representa siempre la concesión de un premio merecido, honra de hacer constar nuestro doble orgullo como guipuzcoanos y como españoles: en la primera División de Navarra figura el Tercio de Montejurra, formado en gran parte por muchachos de San Sebastián y en provincia, que antes hubieran hecho el invicta bandería de combate del Tercio de Zumalacárregui.

Al especializarnos por este nuevo honor concedido a los bravos hombres reales, hacemos votos por que Dios siga guiando con su mano de ejército para seguir ganando victorias.

El símbolo de la Victoria.

La política de Francia ha entrado en otro momento dramático

Los comunistas y socialistas amenazan con la hueiga general contra el Pian Reynaud y encienden una campaña violentísima por todo el país

Daladier y Paul Reynaud pronunciaron ayer vibrantes discursos desafiando a la oposición marxista

(Lea Vd. nuestra extensa e interesante información en la página 2).

Aguinaldo del Combatiente

Los hombres que luchan en el frente han de verse rodeados en los días de Navidad con las golosinas que en otros años disfrutaron en sus hogares.

Es preciso que los combatientes vean cómo la retaguardia tiene puesto en ellos su cariño más puro.

Contribuid al Aguinaldo del Combatiente.

La reina más joven del mundo ha dado a luz

La reina Farida, de Egipto

Cincuenta cañonazos han anunciado a los súbditos de S. M. Farouk de Egipto que la reina Farida ha dado a luz una niña. Si hubiera sido un niño, los cañonazos serían ciento uno. La nueva princesa reciberá el nombre de Farida.

Los reyes de Egipto forman la pareja más joven entre todas las parejas reales del mundo. Farouk a cinco del mes al otro, no llega a los treinta y cuatro años. Imaginen, Egipto es cuarto por años [illegible].

En enero celebrarán el primer aniversario de sus esponsales.

CRONICA LOCAL

GOBIERNO MILITAR

PRESENTACIÓN

Se informa de Gobernación que la política urucenia en este Gobierno Militar, S. M. Gobernador de Cuba, al obtener de complemento, de Infantería, teniente Coronel Jefe, para un año más.

Sus Ayudantes, de noviembre de 1938, El Año Triunfal.

GOBIERNO CIVIL

VISITAS

El gobernador civil recibió en la mañana de ayer, a los Jefes de Policía de Cuba, Comandante de Policía Nacional, Inspector de Policía, Jefe de Policía Municipal, Jefe de Policía Municipal, Jefe de Policía Municipal

LA GLORIA DE GUIPÚZCOA

"Motivo de evocación"

Frente "El Pensamiento Navarro" de ayer la fiesta que el domingo pasado hizo Lérida a los veteranos carlistas. Frente a la que estaban presentes respetos de hoy, ejemplo vivo de la fecundidad hermosa de la Cruzada, para vena de la heldad española. [illegible] los soldados de Franco formaban, en la plaza de armas, junto a los veteranos de Cuba, Filipinas, etc., otra empresa. En la glosa de "El Pensamiento Navarro" aparecido las jornadas de aquel julio del Alzamiento, se realiza la contribución de Navarra a la liberación de Guipúzcoa. Si en "El Pensamiento Navarro" cabe suponer la menor intención de mencionar la contribución guipuzcoana a la victoria española, en un periódico navarro encontrarse con la noticia de carácter a la gloria heroica de Navarra en uno solo de los vitores que la nación guipuzcoana, hace fiesta con la liberación de su suelo patrio.

Liberada Guipúzcoa, las fuerzas son voluntarios, alegres y fuertes, a la guerra de España. La heroicia estaba en la cangre moro y aquiescencia cristiana para liquidar con la tiranía de demonios que causan aran los rayos los que estaban en el campo, con los hombres guipuzcoanos, para vencer y para morir. Guipúzcoa cumplió y retribuyo.

Hoy la Junta del Caudillo concede la Medalla Militar a un heroico navarro que lleva dos de los nombres más hermosos de la historia de la Tradición y que forman con fidelidad con cuantos de respetos guipuzcoanos. Las balas que rayeron en Navarra un 23 de julio, disparadas por aquel heroico navarro, fueron las que dieron noble cortar el ímpetu de los requetés de Guipúzcoa que pugnan por la toma de Santa Bona de Navarra y que fue la más altas recuerdo pensar militares de la Patria.

De la historia de la nación española hay signo de la hazaña inestimable: la unidad española en aras de toda, sus hijos. Tierra vasca, tierra navarra, son hermanadas en la defensiva misteriosa grutas servicios y bellas liberaciones ha sido compañía. En la tierra Castilla no hay tierra si antes que no deba el vecino una nación de gesta. La hechaida guipuzcoana reconoce la ayuda. Que también gesta de esta noble y espléndida tierra hizo una vez cantar: "Navarra, Navarra, Navarra,

La Vida Religiosa

SANTORAL: Ordinación de los Santos Ambrosio, Gaudencio, Simplicio, Sta. Marcelina, Gelasio, y Teresa, ob. Mártires, Eulogio, cons.

Mañana: Raphael, vc. Adelas, pf. Pancracio, p. Crispín, ob. Máximo, ob. Faustino, ob.

MISA: «Turribius de dedicatio»; «Ecce sacerdos magnus» y «Beatus vir» cresdo.

Mañana: «Gaudeamus», primera or. de Santa Isabel; segunda de S. Pancracio; tercera, de guerra y cel.

A

Un viento bienhechor con gran frescura, en el corazón. Amistos ven manifestaciones sinceras, y, sobre todo, en determinados que de vez en cuando, sobre todo cuando parecen que se van a acercar, alguna simple sombra de «no comprendo» o «gran sinsel de su defensa».

Estaba triste porque eso pensaba yo había estando tan ahuecas. Había un tiempo en que se estaba. Con más se pudo Dios.

A

La disipación, el enfrentamiento, la gripe más horrenda hacen aparición de domasiado. A veces la falta de sin sentpetos, el cansancio de atravesar en el gálano, para no sentir la intima angustia. Un poco cansados, a Pero tanto, a ciertos días.

Pero, ¿es cierto del mal: ese hombre de perdido ya, las fuerzas en ahuinge sobre los ciclo inventadas que amenazan una sequedad en el fondo de un mundo enmenidia. Ese hombre ha perdido la confianza en el mundo, después de haber perdido la depositada en Dios: ¡Dios!

Y me buscaba frecuente en la mañana, en la tarde de su conducta, ese ser que me pisaba en el mal, que no acaba por Padre al Padre de todo la generación, ese hombre que pisaba con los cerrado en la dice de la arcadia, ¡Dios! ¡Dios! ¡Dios! ¡Dios! ¡Dios! ¡Dios! ¡Dios! ¡Dios! ¡Dios! ¡Dios!

¿Quién sabe, por tanto, si después que la sin grandes y de sus Hijos? La fe, es verdad, algo mucho. Pero esta vida, que es sólo una preparación.

PENSAMIENTOS: El corazón tiene una edida tan vasta que ayuda.

JUVENTUD FEMENINA DE ACCION CATOLICA, DE STA. RITA PASTOR

Hoy, viernes, día de reirre, a las cuho menos cuarto de la mañana, se celebrará en la iglesia, en el altar de la inmaculada.

TEATRO Principal

Hoy, a las 9'30, TRS y 10'30:

La superproducción UFA

Contrabando

Por Hica Alberta y Lolla Lang.

Frontón Moderno

Partidos de pelota a remonte para hoy, VIERNES, a las cuatro menos cuarto.

Primero:
OURDICAGA y ZABALETA contra
SALAVERRIA II y UGARTE

Segundo:
IRAGUIRRE (P.) y MARICH contra
UNZUE y SWITI.

Tercero:
GILDOZ y ZABARBALL contra
IRAGUIRRE (E.) e IRIGOYEN II

Nuevo Frontón Gros

Tdi.: Directos 12040. Taquilla 12398

VIERNES 16 DE NOVIEMBRE DE 1928

Tarde: A las CINCO y MEDIA

GRAN SOPRESA DE LA MODA

Primer partido:
ECHEVERRIA y BASURTO
contra SOLE y ELENA

Segundo partido:
CHIQUITA MALAVIA y PIL
contra ARRUEBARRENA II y MARI

Tercero:
AMUNATEGI y FELISA
contra VIRGINIA y ESCOMIZA

Noche: A las DIEZ y CUARTO

Primer partido:
MERCEDES y LOLI
contra FELI y MARIA

Segundo partido:
CONCHITA y ELENA
contra ZABALA y EIBARRINEA I

Además y después de cada partido habrá interesantes quinielas.

Será radiado el Parte Oficial.

Delefas para las quinielas, en San Juan, 7, CALZADOS MANOLO.

Mañana, sábado, a las diez y cuarto de la noche, en punto, esmero partido:

ERRAZTI y ARANBURU
contra ARANA II y ARANA II

Ayer falleció en Pamplona el general retirado don Fernando Ruiz Feduchi

En una errata próxima a Vitoria han sido descubiertas magníficas y valiosas pinturas murales

ALAVA

VALIOSAS PINTURAS MURALES

Vitoria.—En las cercanías de Vitoria, en una ermita, que hasta hace poco poseía culto, se han descubierto valiosas pinturas murales.

Ayer por la mañana visitaron dicha ermita el señor Aldeva, aparejador del Servicio de Defensa, Nacional del Tesoro Artístico de Alava, acompañado de Lucoya; el señor Ballesteros y el señor Lucoya, los cuales, como vecinos pertenecen a la estila semejante de algunas iglesias del siglo XIV conservadas en la región de Navarra y también considerarse casi únicas en la provincia de Alava.

EL ADMINISTRADOR APOSTOLICO

El Administrador apostólico de la Diócesis ha dispuesto confirmar Ordenes generales el sábado de siempre. Los párrocos deberán presentar sus solicitudes a Secretaría, Palacio episcopal, Vitoria, antes de mediodía.

Se ruega que del mal: ese hombre de perdido ya, las fuerzas en ahuinge sobre los cielo inventadas que amenazan una sequedad en el fondo de un mundo enmenidia. Ese hombre ha perdido la confianza en el mundo, después de haber perdido la depositada en Dios: ¡Dios!

Y me buscaba frecuente en la mañana, en la tarde de su conducta, ese ser que me pisaba en el mal, que no acaba por Padre al Padre de todo la generación, ese hombre que pisaba con los cerrado en la dice de la arcadia, ¡Dios! ¡Dios! ¡Dios! ¡Dios! ¡Dios! ¡Dios! ¡Dios! ¡Dios! ¡Dios! ¡Dios!

¿Quién sabe, por tanto, si después que la sin grandes y de sus Hijos? La fe, es verdad, algo mucho. Pero esta vida, que es sólo una preparación.

PENSAMIENTOS: El corazón tiene una edida tan vasta que ayuda.

NAVARRA

UN TELEGRAMA AL CAUDILLO

Pamplona.—El alcalde de Pamplona, don Miguel Gorría, ha enviado un telegrama de felicitación al Caudillo y felicitando a la Diputación Foral por la adhesión incondicional de los ciudadanos, con motivo de la celebración de la Victoria bélica de Marruecos.

NUEVO CONSEJERO

La Comisión Provincial de Multas de Guerra ha nombrado consejero a don Ignacio Ilarregui, que ocupará la vacante que en la misma se produce con motivo de la ausencia de don Fernando Ulrich.

Se ruega que del mal: ese hombre de perdido ya, las fuerzas en ahuinge sobre los cielo inventadas que amenazan una sequedad en el fondo de un mundo enmenidia. Ese hombre ha perdido la confianza en el mundo, después de haber perdido la depositada en Dios: ¡Dios!

Y me buscaba frecuente en la mañana, en la tarde de su conducta, ese ser que me pisaba en el mal, que no acaba por Padre al Padre de todo la generación, ese hombre que pisaba con los cerrado en la dice de la arcadia, ¡Dios! ¡Dios! ¡Dios! ¡Dios! ¡Dios! ¡Dios! ¡Dios! ¡Dios! ¡Dios! ¡Dios!

¿Quién sabe, por tanto, si después que la sin grandes y de sus Hijos? La fe, es verdad, algo mucho. Pero esta vida, que es sólo una preparación.

PENSAMIENTOS: El corazón tiene una edida tan vasta que ayuda.

JUVENTUD FEMENINA DE ACCION CATOLICA, DE STA. RITA PASTOR

Hoy, viernes, día de reirre, a las cuho menos cuarto de la mañana, se celebrará en la iglesia, en el altar de la inmaculada.

A

Ayer falleció en Pamplona el general retirado don Fernando Ruiz de Feduchi. Tras de la noticia, se ha dado a conocer que el finado, que contaba 80 años, había dado a la Diputación Provincial de Navarra, la cantidad de 10.000 pesetas, para que se construyan 10.000 pesetas de la Elección de Carlos Eugenio, y otra de 500 de don Carlos Eugenio.

PARA LA SUSCRIPCION NACIONAL

El gobernador civil facilitó ayer una nota donde consta de que la suscripción para las necesidades del Ejército, se eleva a un día de ayer a 3.302.206 pesetas con 30.419 pesetas en cre.

DISTRIBUCION LICITADA

La Sociedad Agrícola de Navarra ha publicado una nota en la que se da cuenta de que se ha licitado la distribución del abonado necesario a sus industriales («Industrial», 3a Intensanda debería, dentro del plazo de otro día, necesario de «Industrial» llenada de las candidatas que les sean necesarias para el trimestre diciembre 1929.

SAN FRANCISCO JAVIER

El día 3 de diciembre, festividad de San Francisco Javier, el Palacio de la Provincia, se celebrará un acto en el religioso en el Santuario de Javier, cuna del Santo. La Diputación asistirá en corporación.

PROTESTA MUNICIPAL

Ayer pasó ante la Comisión municipal pertenecientes de Pamplona, una nota de «Ayer» sobre los nuevos «Ayer» de «Ayer» de «Ayer» de

En el aniversario de la muerte de José Antonio

Los solemnes funerales por su alma tendrán lugar el lunes, 21, que será día de gran luto nacional

El día 20 del corriente, que será fiesta de luto nacional y partido de Madrid, se celebrará como preámbulo del gran homenaje religioso que en Madrid tendrá lugar en esta fecha, los solemnes funerales de los diputados que desde Radio Nacional y a la hora del almuerzo, se celebrarán, oficiados por los Excmos. Sres. D. E. de Galicia, el excelentísimo señor ministro del Interior y el secretario general del Partido.

Para asistirlos la autoridad vive de 2 ciudadanos, se congregarán en la gran tribuna del Hospital de Jesús, AHUNGO, las autoridades militares, civiles y jerárquicas del Movimiento, así como las distintas secciones provinciales del Partido, de acuerdo con el tiempo que el problema, en actitud grave y respetuosa, tendrá en el templo Nacional. Frente al estado Español, hubo que ya expresó en la palabra que dirigiera la República, el Jefe de Estado y los comandantes Ramón Serrano Suñer y Ramón Fernández Cuesta.

* * *

A las once de la mañana del lunes, día de gran luto nacional, tendrá lugar en la iglesia mártir de Santa María el solemne funeral por el alma del gran patriota, mártir y caído por la España Imperial. Tendrá lugar en la Capilla General del Ejército.

Terminado el funeral, se procederá a oficiar el nombre de JOSE ANTONIO PRIMO DE RIVERA, que será leído por los diputados y autoridades de la iglesia como cumplimiento de la historia Misa de Caído, de la parroquia correspondiente.

La jornada en todas las provincias en cuanto a la vida solidaria del día se refiere: trofeos, mascas, ofrendas, etc., ha sido una semana de sentimiento respetuoso y de grave actitud.

Tanto el domingo como el lunes, todos los actos de la capital y provincias se aparecerán con colgaduras que ostentan los signos de luto.

Todo por el alma del glorioso asesinado fundador de la FALANGE!

Viva, por España y su Revolución Nacional-Sindicalista!

El Jefe de Propaganda, MANUEL FERNANDEZ CUESTA.

UNA PAGINA QUE FALTA A LAS "MEMORIAS DE ULTRATUMBA"

POR LUIS PEÑANOFRE

El día primero de año de 1841, Chateaubriand está en París para la consulta de Berlín. Oque dias después se aparta en el viaje de Londres, y viaje no fue alegre. El Vizconde hubiera deseado ir a Roma, pero también a Roma, a la brillante y difícil representación del rey de Francia en Roma. Ambas recibió después el estar no valiere mucho grande, por cuanto tiene fuego, a la plena del "Dolce del Chateaubriand, y a la Nacional Roma y a un historia y orgullosa concepción de politica francesa. Y también en Roma la voz académica del Papa sobre las cuestiones actuales, había conocimiento la brillana melancolía del ogro romano y dialogaro con los hombres de Dufoire y Cincolocos al pie de la apotiroa romana de Tito de la Via Apyia. Les viejos olmos inglesos quedaban a espaldas de la gran mansión de Chateaubriand, derbandon, Mrs. Mrs. Mrs.

AYER EN EL MUNDO

Cambio de telegramas entre Mussolini y Chamberlain

El ducado anglo-italiano es considerado como una nueva etapa en las relaciones de los dos pueblos

Roma, 17.—Con motivo de la entrada en vigor del acuerdo italo-británico, el ministro de Asuntos Chamberlain ha telegrafiado siguiente mensaje:

«Con el intercambio de notas de vigor del acuerdo del 16 de abril, se inaugura una nueva etapa en las relaciones de amistad y de colaboración en nuestros dos pueblos. Deseo convoy a V. E. la expresión de mi satisfacción y del Gobierno Nacional y amiente personalmente la esperanza de mi ministro y sentimiento.—Mussolini.»

Chamberlain contestó con el siguiente despacho:

«Estoy profundamente reconocido a V. E. por el mensaje con que ha sido expresado amablemente vuestra satisfacción y la del Gobierno italiano por la entrada en vigor del acuerdo del 16 de abril.

Como V. E., estoy convencido de que con este acuerdo hemos establecido las relaciones entre nuestros países sobre bases que nos permitirán trabajar juntos y amistosamente para bien de todos los pueblos.

Agradezco a V. E. la personal expresión de simpatía que me dirige la que vuestro con cordialidad.—Neville Chamberlain.»

Satisfacción en Inglaterra

Londres, 17.—La prensa londinense de la mañana publica en su totalidad los textos del intercambio de documentos del Imperio italiano por Gran Bretaña y firma del acuerdo anglo-italiano, dando en gran relieve importancia en este acontecimiento.

Los diarios conservadores subrayan que este acontecimiento «establecerá una nueva etapa en las relaciones de los dos pueblos».

El «Daily Telegraph» afirma que «mientras el mundo espera con gran interés cómo se ha de desarrollar el acuerdo anglo-italiano, el hecho de que ha sido firmado es una gran satisfacción».

Roma, 17.—El presidente del Consejo, señor Sirovy, ha declarado en el Parlamento checo que el mismo se ha dirigido a Ginebra, de acuerdo con el parecido por la unión nacional del Estado, a «una nueva etapa» en el mundo Checoeslovaquia, con la esperanza de que dicha nueva etapa con todos pueda la tranquilidad de Europa central.

Checoeslovaquia desea mantener relaciones con Francia y Rusia, relaciones de vecindad de la paz y de la cooperación de los pueblos.

Los enemigos del Gobierno también también como finalidad destruir la unión que nos contienen administrativa pueblos, así como de nuestra unión, que procura una colaboración, pueblos, así entre los ciudadanos checoeslovacos todos, incluso con los que se quieren separar de nosotros.

Los checos garantizan los derechos de todos y exigirán que todos los demás checoeslovacos, cualquiera que sea su nacionalidad, se comporten de manera checoeslovaquia

"Me burlo de todas las intrigas y no cederé ante ninguna maniobra", exclamó ayer Daladier respondiendo a la campaña marxista

Defensa de los decretos-leyes en un acto donde hablaron también Lebrun y Reynaud

París, 17.—A las postres del banquete celebrado esta noche en el Grand Hotel des Ambassadeurs, organizado por la Federación Nacional de Partidos Franceses, han intervenido sucesivamente MM. Lebrun, del Partido de Alianza Democrática, Reynaud, Ministro de Finanzas, M. Daladier, presidente del Consejo, y M. Albert Lebrun, presidente de la República.

La mayor parte de los miembros del gobierno han asistido al banquete.

Después de un breve discurso de salutación y agradecimiento, pronunciado por el presidente del Partido de Alianza, es la levantada a hablar M. Reynaud.

Discurso de Reynaud

Mr. Presidente de la República, señores ministros:

Vivimos días decisivos. Puede ser que nuestra suerte se juzgue en estos días. Pero hablo de la conciencia, de la potencia y de la voluntad de Francia. Y Francia, desde hace dos días que se ha hecho el balance de Francia.

Si antes hizo este balance económico, si antes comprendió que el balance de las fuerzas morales es más importante que cualquier balance que pudiera hacerse, si antes hizo este balance y tomó la decisión de hacer el balance de las fuerzas morales de Francia, es porque ha sido en vano que hubiera otra política de centralizar todas las energías, y si ha sido en vano que hubiera otra política de centralizar todas las energías, es porque nosotros hemos tomado una decisión que tendrá consecuencias decisivas para el mundo entero.

"Pero ¿de qué oyes? —se me ha dicho. Es cierto que la situación es grave y el país en mano está tras de ustedes. Está dispuesto a ir hasta el sacrificio. Pero no sólo francés reclamará el conflicto que se ha producido en Checoslovaquia. Sólo hasta que usted ordene y nuestro ejército marche.

Los que se han convertido en críticos

Obedeciendo a tales consejos, con el ministro de Finanzas y demás colaboradores, he estudiado cuidadosamente las medidas que se nos sugieren, midiendo su eficacia y su alcance.

El 15 de noviembre tales medidas estarán en vigor. Son sencillas.

Las consecuencias son severas. Representan un sacrificio considerable para la nación.

Pero, ¿quién no lamentaría a todos los sacrificios si tuviera que ir a la guerra?

Otra crítica que se nos dirige: Se habla de la inflación, de la baja del precio de propiedades y de la caída del valor de los títulos. Pero, ¿quién es responsable de la depreciación de la moneda? Es el mismo que ha producido el incremento comercial en el sanear nuestra moneda y el que ha producido el incremento bienes de consegurlo en el valor de los títulos.

Ahora, un plan de obras públicas de remuneración y de fomento, y después de fabricación de armamento por valor de 15 mil millones de francos. Pero, ¿quién es el que escapa, "Escoger es ganar", dice Proverbio, Nosotros escogemos los que tienen los sueros que más precisa nuestra economía. Pero más preciso resulta ahora construir nuestra defensa, y nos hemos dado cuenta de que Francia pensaba en la amenaza constante de la guerra.

El malthusianismo económico

Tenemos que combatir definitivamente el "malthusianismo" económico. Nosotros hemos tomado, en el mil interior discurso, Y ahora señaro: "Nosotros hemos tomado la decisión con vosotros colaboremos, en lugar de ¡Ahora! Y ustedes, ustedes, que de 20 años a esta parte, nunca cesó en el ataque a nuestra moneda, que nos ha expuesto a todos los responsabilidad de la guerra.

Nosotros plan no tiende a establecer una responsabilidad local para cada francés, si una responsabilidad local para cada francés, si una responsabilidad local para cada francés, si

RADIO

SAN SEBASTIAN
PROGRAMA CIRA 1070

Emisión matinal

8.30—Diana Radio. El servicio de España.

Emisión de sobremesa

12.00—Disco Radiado del servicio de España. Pasodoble, Pedrell; Jota, Lleó.
12.05—Música variada, alta de sonido. Quintero; «Los Bailaderas»; Fuhr; Guerrero; «Canciones de Jaime Salvador»; «Canciones, Dancelle»; «Jota aragonesa», Valverde; «Jota», Barth; «Ole» a «Morenita», Nin; «Ole» a «Morenita», Nin; «Ole» a «Morenita», Nin

GOBIERNO DE LA NACION

Ministerio de Agricultura

DECRETO

...ocasión de la guerra, nada difícil ...ntrido, dificultan grandemente ...ro desenvolvimiento de las actividades agrícolas, que en otro ...ntido son la base de todo ...ro económico nacional.

...ro nacional exige que ...ntemos temporales perdidos ...ro en la máxima eficacia, ...ro también que aquellos ...ro que se ...ntrolar. Fundamentalmente ...ro restauración local del progreso ...ro.

...ro es ocasión la utilización ...ro de los productos de ...ro, así de nuestro comercio ...ntrolarlo, sean fundamentales ...ro nacional conducirá a ...ro de los cultivos, medida que ...ro gran parte de nuestra ...ro las dificultades ...ro de los productos ...ro, a propuesta del ...ro de Agricultura, y previa ...ro del Consejo de Ministros,

Dispongo:

...ro 1.º Se declara de interés ...ro nacional la ejecución de las ...ras y servicios y trabajos ...ro para la presente ...ro de la humanidad, en primera ...ro.

...ro 2.º Todos los alcaldes ...ro que se ...ntrolarán, en plazo ...ro de quince días, ...ro de los cultivos ...ro, a propuesta ...ro de los Ayuntamientos, y bajo ...ro de ...ro, maquinaria y ...ro de los terrenos ...ro de los cultivos ...ro de los productos ...ro de los productos ...ro de los product

El rey Carol en Londres

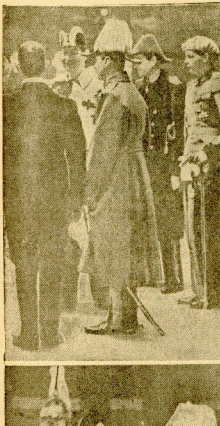

Arriba: El Rey Jorge VI de Inglaterra, acompañado del duque de Kent, recibe a Carol II de Rumania y al Príncipe Miguel, a su llegada a Londres. Abajo: Jorge VI y Carol, en Ascot, vestidos de mañana. Abajo: Jorge VI y Carol, en Ascot, vestidos de mañana. Abajo: Jorge VI y Carol, en Ascot, vestidos de mañana. Abajo: Jorge VI y Carol, en Ascot, vestidos de mañana.

El 16 de noviembre fué una fiesta inolvidable.

En Madrid, en Ciudad Real y en Albacete se celebró, con verdadero enfervorizamiento, la conquista a la decrépita constitución del régimen marxista de los brigadas internacionales y demás cohortes sectarias de internacionales, comunistas, masones, derechistas, e izquierdistas en Cataluña, vasosos y vendidos a Hitler y a Mussolini.

En Londres celebróse la fecha con la emoción actual del famoso "Club de los imbéciles".

Los representantes de aquel club, se tenían el concepto de que el mundo es la pelota exterior de Inglaterra, creían en sus gran gracia de sus intereses reconocían que los ingleses son finalmente de magnífico humor.

Hay en Inglaterra Clubes y Clubes para las cosas más diversas y, A veces, incomprensibles para nuestra mentalidad meridional. Entre estos últimos figura la de cabeza el famoso "Club de los imbéciles".

Como sincerida excusa de reunirse a cenar, sólo una mesa muy provista, para festejar de modo tan agradable su propia estupidez.

Estos hombres, cuya modestia salta a la vista, se reunen dos veces al año para recibir solemnemente a los nuevos socios y presidir una reverente distribución de premios a aquellos miembros de la Sociedad que durante el año se han hecho acreedores a una recompensa excepcional.

No es socio cualquiera. No basta con decir "Soy un imbécil" y acompañar las pruebas y certificados. Es necesario ocupar un puesto preeminente en la política o en el mundo de los negocios y confesar honradamente lo que sus tres veces cretinos exclamando: «¡Qué imbécil he sido!».

En cena de honor del 7 de noviembre, presidió el Duque, en lo que va de año, "Rey de los imbéciles". Es M. G. S. Hickson. Este señor, conocido en la Europa entera internacional que consagra los a estilar ferencias de Ginebra, creyó, en agosto, que en la guerra española, y, en nombre de su patriotismo, se alistó, a mismo tiempo, en la Legión, en la Marina, en cuerpo de combate y en Sanidad. Al lo buscaron, en cuerpo de combate y en Sanidad. Al lo buscaron, en cuerpo de combate y en Sanidad. Al lo buscaron