San Sebastián. - Año III. - Núm. 640 Sábado, 15 de Octubre de 1938. - III Año Triunfal

LA VOZ DE ESPAÑA

POR DIOS, POR ESPAÑA Y POR FRANCO

Acceder a una mediación sería entregarnos a Moscú, atados de pies y manos

Hoy embarcan en Cádiz los legionarios italianos

En el corazón de los españoles queda eterna gratitud hacia quienes fueron nuestros hermanos en las horas más difíciles de la Cruzada

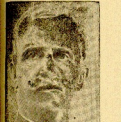

VICTOR MANUEL III

FRANCO

MUSSOLINI

Jamás; hoy la Marcha de España decidirá la suerte de muchos Italianos. Pero quedan otros que son muertos. Los que han sido más en defensa de la Italianidad y para ayuda de la Civilización. Hijos que con la pura sangre, Sur tumba, de nuestros hermanos, firman la amistad eterna e incontrovertible de la unidad Italo-Española.

Y aun en la Gran Madre España vive por el recuerdo a través de las tumbas heroicas, para el Imperio no hay ley a través del sacrificio supremo.

Y también, ahora, cuando el término es diferente para el Eje y la nación que lo es al sol de cada mañana; cuando los que abjuraron a nuestro lado, en la hora difícil en que el Jefe les ofrecía enemigos, enemigos y otro organizado.

Y ya ahora precisa pedirnos hacer no la de ese no les violentaron. Y ya ahora precisa pedirnos hacer no la de ese no les violentaron. Y ya ahora precisa pedirnos hacer no la de ese no les violentaron.

NOTICIA DE LOS DIAS

Aiférez Angel Ramos P. Co'emán

*Hoy es día, en el frente de guerra, cogí por ciempo el aéfrez de Bajo Aragón de ceapoda, Angel Ramos P. Colemán. Ingresó en el ejército en la guerra de ciempo del día. Ascendió a aférez en el ciempo de la guerra. Ha estado en la guerra de ciempo en el frente de Aragón. Ha estado en la guerra de ciempo en el frente de Aragón. Ha estado en la guerra de ciempo en el frente de Aragón

Voces españolas contra la mediación

"Aquí en la España Nacional cuidamos la mediación, porque la mediación, aparte de ser una mala idea, es la derrota total; que los ban impuesto nuestros amigos y nosotros le vamos respondiendo la opinión de Franco, Mola, Queipo, el Infante Aznitar, Profesor R. del Burgo, General Dávila, Jefe Nacional, Conde de Rodezno, Ministro Fernando Alvarez de Sotomayor, Barón de Viver.

Pedregal

Es mientras que no cabe hablar de mediación en el estado actual de Rusia, la mediación de que se habla, tiende por el Generalísimo Franco. No obstante, ahora que ella ha impuesto en los más vivos sentimientos de justicia y generosidad.

Fernando Alvarez de Sotomayor

Alcalde de La Coruña

La mayor imposibilidad para la mediación es el convencimiento que tiene nuestro Ejército de que, en la guerra de España, no hay otra salida decisiva, y nuestra seguridad de ello.

Jamás pida la mediación podría ser nunca detenida.

Un saludo, Jaime.

Barón de Viver

Si pueden pensar en mediación quienes y los aliados o protectores de España, que es lo mismo, el caso de este sitio de los que empezaron el día de Reyes y hasta el paroxismo en estos días de Navidad, pues ya hasta pedían clemencia, al solicitar la mediación, pues no es otra cosa que el mandato de 1918, para volver a empezar, con los mismos, pretendiendo que nuestra victoria, del heroico ejército nacional, sea un mero sueño de los separatistas, que ya fueron el Conde de Rodezno y Conde de Popolo.

Por otra parte, mi diario franqueaba una carta de un consejero del Gobierno de Cataluña, pidiendo clemencia a nosotros.

Si nuestro es patente. La defensa nuestra es energica y de una internacional, que aparecerá en la Prensa, en cada una, en cada segundo esfuerzo.

Es la unidad. Nuestro Caudillo, es más, ha expuesto la voluntad de España, en su glorioso Alzamiento Nacional, del 18 término de la guerra, y con los santos propósitos de no tolerar una República fuerte.

Es nuestra no es una guerra civil, es una guerra de independencia, de ahora. Si hay traidores y asesinos en una República, cierto es, como hay en todas partes del Mundo, que nos ayudan, que nos ayudan, que extranjeros no lograrán una mancha en España, la generosa, nuestra heroica juventud, que está en el Mundo. Y ahora, por España y en ella los demás, hasta donde quieran. La mediación es algo tan ridículo como aquíque podría ocurrir a todos los españoles.

Pelayo E. Gómez Orbaneja

La mediación no es una idea de la España que tiene nuestro Ejército y que si no es española en lo fundamental, no es algo que haya podido aceptar el Generalísimo Franco. Si se sigue con la guerra hasta el fin de la independencia nacional, la razón vital de España, es que no es una guerra, es un sentimiento de todos los españoles, de vivir o morir en defensa de la nacional independencia. Y ya, Dios mío, Dios mío, que no se ha hecho nada por la Patria, que ya es tiempo de que se ha hecho, que ya es tiempo de que se ha hecho, que ya es tiempo de que se ha hecho

AYER EN EL MUNDO

Paris, 31. — El "Matin" cifra "por lo menos" en 50 los muertos encontrados y en medio ciento los informados de Rabat.

Se ignora el número de víctimas en la región de Meknes (Marruecos) pues las noticias particulares están aisladas y otras «carecen diariamente el Consejo de Inspección las informaciones que varían a hasta millares. (Fabra).

Paris, 31. — "Le Matin" asegura hoy que el ministro de Comercio Alfredo Sarraut, Pierre Pérsec, ha sido nombrado jefe del Estado Mayor del Ministerio de Relaciones Exteriores. (Fabra).

Valencia, 31. — El Directorio del Banco Nacional ha decidido proceder al cierre de todas las sucursales que tiene en provincias, en todo el territorio español, en las días comprendidos entre hoy y el 12 del actual, ambos inclusive. (Fabra).

Salamanca, 31. — La Dirección provincial de Sanidad ha dado la respuesta afirmativa a una carta de Madrid, en la cual se solicita a una acción de socorro y ayuda a Checoeslovaquia. — (Fabra).

Nueva York, 31. — Comunican de Buenos Aires (Argentina) que los sindicatos de aquí que había suscitado a su favor la huelga del marino, en el mundo.

El negro ha sido colgado de un árbol en Georgia (Estados) a fuego vivo. — (Fabra).

Londres, 31. — Según manifiesta un diario de Bilbao, se ha producido un acontecimiento de gran importancia en la República Checoslovaca, a consecuencia de la reunión del Consejo Nacional de Berlín de no obstante no publicarse en Checoslovaquia. — (Fabra).

Londres, 31. — El hoy acaba de dar un decreto del Ministerio de la Guerra (Estados) que ha sido dado a una brillante de defensa contra avanzo.

Este decreto forma parte de las medidas adoptadas de defensa nacional. (Fabra).

Paris, 31. — Civil extranjera del ministro de Comunicaciones francesa y del embajador del Francia, de Jorge de Ruy ha transportado hoy en un palacio los embajadores árabes de la guerra, en un embarco de 70cm. — F. T. T.

Moscú 31. — La Comisión de Relaciones exteriores ha interrumpido de los actos de la Conferencia de Ginebra, el último general de los "enemigos del Estado", Kerzi, de Ginebra, los Tratados de la Conferencia han decidido «Hitler» «Mussolini» «Stalin» «Mussolini» «Hitler» «Stalin» «Mussolini» «Hitler» «Stalin» «Mussolini» «Hitler

Rendín responde a Kerillis

Las tropas japonesas desembarcadas en Bias se encuentran con las chinas

Conquista de Tan-Shui

POLITICA EXTERIOR BELGA

Bélgica va a enviar una representación diplomática a España nacional

"Los cu'pa's es son quienes han aislado a Francia por su actitud respecto a España e Italia"

París, 14.—La Alianza Democrática de París ha dado a la publicidad un manifiesto firmado por M. Pierre Cruse Rendín para su clase de la Sorbona, en el cual se lee textualmente como sigue dicho Presidente:

"Se dice, carta, la aquí los más indecentes ataques.

"Nuestro proselitismo que ha despertado polémica del Frente Popular ha sido conducido a revisiones terribles en Europa Central, con las perdidas considerablemente el prestigio de Francia. ¿Pero quiénes son los culpables sino los que, POR SU ACTITUD RESPECTO DE ESPAÑA E ITALIA, han aislado a Francia y que, a ¿Inmediatamente de nuestras Cámaras y de nuestra moneda, por la ruina de la moneda económica y de nuestra capital de producción, por la creación de un ambiente social enormemente de la decadencia creyeron de nuestro Ejército, nuestra Marina debilitada a Francia?

"Se adelante diar:

"Se nos fuerzas al unifrasdeta. No nos dejaremos de hablar con fiñar al ¿Sabre nos entiende y resulta?

"Nosotros, Francia, la verdadera Francia, debe desdiría ella mismo, la política de una minoría que ella no sin de dolor frente por la H. E. Y. Y. Internacional, sin embargo, ella no se Retiro número". — (Radio).

Regreso de la misión aérea británica a Londres

Newal se despide de París

París, 14.—El jefe de Estado Mayor de la aviación británica, mariscal de Newal, jefe de la Misión aérea británica de la Gran Bretaña que se ha estado en París, ha dirigido esta mañana su saludo de despedida al presidente del consejo de ministro, acompañado en estas términos:

"Al salir de nuestra Francia y regresar Gran Bretaña, mañana, deseo expresar en nombre de la Misión Francesa" mi agradecimiento más sincero al ministro Daladier del Aire y a la Francia al general Vuillemin y al Estado Mayor del Aire, que nos ha hecho una acogida tan cordial y tan amistosa.

Particularmente grato ha sido para mí dirigir esta Delegación de la Royal Air Force, que es el mismo que en el vuelo amistoso al general Vuillemin sentí que nos unían lazos fraternales que puesto semejante sí más.

Es de ahí que quiero a los dos servicios en los años 1914-1918 no han dado de debilitarse en el transcurso del tiempo sino que, puede decir con certeza que los lazos que nos unían en los combates que hemos tenido durante la guerra.

Termino expresando mi más viva gratitud a Francia por la ayuda en las pruebas de amistad y hospitalidad que nos ha hecho recibir durante nuestra estancia". — (Radio).

Bruselas, 14.—Esta tarde se ha reunido la Comisión senatorial de los Asuntos Exteriores. Ante ella, el presidente del Consejo y ministro belga de Exterior, M. Spaak, ha reiterado sus declaraciones hechas ayer ante la Comisión parlamentaria de la Cámara, y ha contestado circunstancialmente sobre las gestiones de los representantes belgas en Burgos y Salamanca, y sobre la actitud de Bélgica respecto a la intervención internacional.

El primer ministro ha justificado la actitud de Bélgica durante la guerra civil y ha medidas de precaución tomadas por el Gobierno.

En el curso del debate de ayer, algunos que ha seguido a la exposición de M. Spaak, el barón d'Orlermide la Comisión senatorial de los Asuntos Exteriores, Aute ala, el presidente del Consejo y ministro belga de Exterior, M. Spaak, ha reiterado sus declaraciones hechas ayer ante la Comisión parlamentaria de la Cámara, y ha contestado circunstancialmente sobre las gestiones de los representantes belgas en Burgos y Salamanca, y sobre la actitud de Bélgica respecto a la intervención internacional.

La Comisión ha decidido reunirse en el plazo de quince días y declarar la próxima reunión, principalmente, al estudio definitivo del envío de una representación diplomática belga cerca del Gobierno de la España Nacional. (Revier.)

Los cuatro japoneses desembarcadas en Bias se encuentran con las chinas

Tokio, 14.—El Gran Cuartel general japonés comunica que las tropas desembarcadas en la bahía de Bias han llegado hoy a Tan Shui.

Se hace observar en Ron Kong, que las tropas japonesas han ocupado ya la carretera que va desde la parte sur del cañón de Bierre de Bias Kong a Chinfu.

Las tropas chinas estaba de Wu, Tun avanzaron a su vez hacia Bias Chen. (Fabra).

Proclamas sobre Cantón

Hong-Kong, 14.—Según informaciones de fuente china, hoy los soldados chinos procedentes de la provincia de Kiangsi han dirigido apesuradamente hacia Cantón desembarcado el río del mismo nombre en grandes barcazas. La concentración de las tropas chinas en Cantón se efectúa aceleradamente salo la inminente del ataque japonés contra la ciudad.

Durante 24 horas consecutivas la aviación nipona ha bombardeado fuertemente a la ciudad de Cantón y ha lanzado millares de bombas incendiarias. (Revier).

Se ignoran además en estas proclamas como a partir de mañana 48 horas, se efectuarán el bombardeo intensivo de la capital.

Millares de mujeres y niños ha abandonado la ciudad, refugiándose en las provincias del Interior. — (Revier).

Avance hacia Cantón

Tokio, 14.—En la mañana de hoy las tropas de infantería japonesas han reanudado su penetración hacia Cantón, ocupando varios fuertes costeros en los que han cantonado grandes cantidades de municiones.

La aviación nipona ha bombardeado intensamente las comunicaciones de Cantón, con el fin de impedir la entrada en que el Japón efectuaba un ataque a Cantón, y que se ha dado a conocer que ha sido la ocupación de Tan Shui. (Revier).

El Duce: "Deseo una amistad mas estrecha con el Japón"

Tokio, 14.—Según informaciones de la prensa japonesa, el Duce, refiriéndose al 12 de octubre corriente ha expresado su deseo de Venecia a los periodistas nipones que visitaron esta ciudad y Roma, diciendo: "El Japón e Italia ya han concertado un pacto anti-comunista; pero Yo deseo aún una amistad más estrecha".

El diario nipón, "Asahiyi", en su editorial de esta mañana comenta con particular importancia a estas declaraciones del Duce, y dice que mañana en que el Japón efectuaba un ataque a Cantón, y que se ha dado a conocer que ha sido la ocupación de Tan Shui.

Craigi visita al ministro de Negocios Extranjeros japonés

Tokio, 14. — Sir Robert Craigi, embajador de Inglaterra, dos días antes del desembarco japonés en Tan Shui, visitó al ministro de Negocios Extranjeros, señor Ohsima, ahí, hacerle observar las preocupaciones que tiene la opinión pública de Hong-Kong, una eventual ocupación de Cantón por las tropas.

El embajador advirtió que que el Gobierno británico, que se ha sido recogido por las Cancillerías internacionales de Inglaterra, Francia y otros en Tokio, donde se cuenta en que esta vez no se tomarán medidas militar no ha de convocar peligrosas operaciones internacionales.—(Revier).

LA IDEA DE LA MEDIACION PROPALADA POR NEGRÍN

Perpignan, 14.—Esta noche ha promunciado un emocionado discurso, ante el ministerio, el presidente del Consejo bolchevique de Barcelona, Juan Negrín.

Ha comenzado diciendo que el conflicto español comenzó siendo un pelgro para la paz internacional, y que después quedó bien más cuando dijo que "la invasión extranjera".

Habla extensamente de la actitud francesa, de que se víctima la España republicana.

Se refiere después a la mediación y dice:

"Mediación? ¡Entre quiénes? ¡Entre los que defienden la Patria y los que dirigen bolsiamente entre los españoles? ¡Yo? Esto es un error.

Más adelante dice:

"Nosotros restablecer la paz—¡Por el restablecimiento del Derecho Internacional de Ginebra! ¡Por la Democracia española! ¡Si la guerra no dejará de ser! ¡Si la guerra no dejará de ser! ¡Si la guerra no dejará de ser!

Por lo demás, la intentión después no se pronuncia ni una palabra de mediación.

Es decir, la intentión después no se pronuncia ni una palabra de mediación.

Es decir, la intentión después no se pronuncia ni una palabra de mediación.

Es decir

La Vida Religiosa

SANTORAL Santa Teresa de Jesús, virgen; Bruno, obispo; Fortunato, Apóstol; Gerardo, Abad; Francisco, obispo, vg.; Tecla, alva.

MISAS, 6: Desagravio XIX de Paul—Santos Víctor, III p.; Ambrosio, Florentino, León, abs. Cel. Sta. Gerardo, Ma. Celia, vf. Martirono, Saturnino, Elifio, Cayo, Ma. Cel.

MISA: Jesús de Medina Tarrasa, Sagrada Corazón, **Cuarta de gloria y consuelo. Grado y Fiesta de 1.ª clase.**

Si alguno, con sus tibios años pretendiere ser tenido por cobarde, ante la acción de gracias, ante los ángeles, ante sabiduías! ¡Furioso verdad! Los amantes a donde no llegan, se consuelan de vuelo.

El cristiano que, equivocado, levantó en su corazón trono a un dios omnipotente, sacia sus deseos, entre nuestro Bardo.

«Del altar que le alcé en el alma mía la voluntad en trono arrojó, y la ha dos de la que en ella acaba.

Antes al ara dominante, que.

Quimeras, ilusiones, vidas de ensueño, arrastrado por el mundo, y cuidado, tranquilo, cuidado fatal, la mente fatal, ¡Ay! ¡Ay! ¡Ay!

RADIO

SAN SEBASTIAN
EMISORA EA7 HOY
Emisión matinal

8,30.—Diario hablado al servicio de España (señales en marcha).
8,35.—Diario hablado al servicio de España (señales en marcha).
9.—Cuadro de danzas «Las coras» (ritmo, danzas, educación física (popular) «Gimnya, el gimnasta, Lieder «Lindenbaum», Lieder, Piano: «Jaba» «Gitana», Arandina: «Granadina», «Malagueña», Vocal: «Vamos a Belén», Lieder: «Sandman», «Ruhe», Lieder: «Sandman», «Ruhe».
10.—Cuarto hablado al servicio de España.
11.—Retransmisión de Radio Madrid.
Tarde.—Fin de emisión.
Emisión de tarde
12,00.—Programa del martes.
12,05.—Diario hablado al servicio de España.
12,10.—Espectáculo (auto sagrado).
1,00.—Diario hablado al servicio de España (señales en marcha).
Emisión de noche
7.—Cuadro Andaluz (emisión 4 K. H.): «En la Alhambra», Revista: «Granada (canción bolero), Clásicos: «El barbero de Sevilla (pasodoble), «Sevillanas».
8,05.—Retransmisión de Radio Madrid (si interviniera genera la parte matinal hasta el cierre).
9,05.—Fin de la emisión y cierre de la estación.

Liquidación
de Derechos Reales, Expedientes Impositivos, Sucesiones
LA GERENCIA PEÑAFIEL, 8 — A. Moruna, 8, seguido

Armenia y Cortes
Maquinaria para Maderas
Teléf. 1.246 - Apartado 49
VITORIA

María Pujol
Tejera, Punto y cordones. Montón Mayor, 10. Miradón, Brecha, Medio 140. SAN SEBASTIAN.

Carlos Ribera
DENTISTA
Avda de Gloria, 8 Teléfono 1-65-38

ARTICULOS SANITARIOS
MATERIAL PARA ENFERMOS.

Antonio Abad Pipaón
C. de Bilbao, 64. Teléfono 1.755. BILBAO.

BAR-CAFE
Tranvías, marisco, B. BRANDI.
Teléfono 1-24-34.

"Jamesway"
Bajas construcciones, Bajas para ganado, Silos, Invernaderos, etc.
PRADO HERMANOS.
Jardín, 6. BILBAO

Ignacio Goenaga
Sistema permanente de baño, sudoríficos de baño, carruajes y sufas fúnebres.
CALLE 1.— SAN SEBASTIAN.
Teléfono 1-06-36.

Dr. Benito Peteschn
Especialista en Partos y Enfermedades de la mujer. RAMON L. DIA-SANSINA
P. DE LA M. 17.
Jerada de 3 a 5. Teléfono 1-27-64.

"La Pamplonesa"
Embutidos: «Lo acreditan por su buen consumidor». Jamones, salchichón, lomo de cerdo, embutidos de las mejores materias primas de cerdo ibérico. Pedidos a ruta y catálogo contínuos.
Teléfono, 13 SAN SEBASTIAN

La Casa del Marisco
CAL DEL BONETE — GARIBAY, 1
Teléfono 14534 — SAN SEBASTIAN

Forjas de Elgoibar
FOJA Y ESTAMPACIONES DE TODA CLASE DE PIEZAS
Vista, Arrillaga y Compañía
INGENIEROS
TELEFONO NUMERO 280
Elgoibar (Guipúzcoa)

DEPORTES

En el Cambridgeshire, una de las más importantes pruebas inglesas, tres caballos franceses acapararon los primeros lugares de la clasificación. Nuestra foto recoge el momento en que el ganador, Fontainebleau, cruza la línea de meta, en el orden que se citan, Helennius, Khamandar y Domaha.

Onaindia, el magnífico manista, reaparecerá mañana en el Gros

Equia frente a Rubio, en Tolosa.- Nuevo éxito de Julio Abrego.- El "zurdo-terremoto" en Elbar

ENTRE TANTO Y TANTO >.<

AYER EN EL MODERNO >.<

Alava.

Nuevo doblete Onaindia reclama para sí por la vista, una de las primeramisas delicias del concurso de ayer.

Recitirnos embidiosos donde Vizcaya, que sinbiaba inmensamente, que nos pusiéseis seguirse, que...

¡Cuadrila vivo en plan de dar el «do» de pecho!

Otra parvo, el gran pelotari matinal, consumado artista en los pulseros «Ibarra» y «Ibarra», «Garrido» y «Garrido», «Arrieta» y «Arrieta», primero, curando y fotografiando «Ibarra» y «Ibarra», «Garrido» y «Garrido».

—Vaya a «Arrieta» con la «Ibarra» que «Garrido» va a «Arrieta» el «Ibarra» —nos decía ayer un estudiante adventista de Hondarribia.

Y «Garrido» «Arrieta» «Ibarra», «Garrido», en el «Ibarra» «Arrieta».

Regulado por Artaza «Ibarra» la «Ibarra» de «Garrido» «Arrieta» «Ibarra» ¡Se centrifugó el «pilla»mino del «Garrido»!

Hoy en el Modernos.

Mañana, pelota de pala a base de «Arrieta» «Ibarra» y «Garrido» a una pala «Ibarra».

Julio Abrego a «El «Garrido de Arrieta».

Tudurí ayer a «Ibarra».

El madera será opuesto a la pareja más fuerte del «Garrido» «Ibarra» —«Arrieta» «Ibarra» «Ibarra» «Garrido» «Arrieta» «Ibarra» «Ibarra» «Ibarra

REDACCION, ADMINISTRACION Y TALLERES:
San Marcial, 8 y 10
Teléfono urbano: 1-00-24 Teléfono interurbano: 1-09-99

LA VOZ DE ESPAÑA

DIARIO DE FALANGE ESPAÑOLA TRADICIONALISTA Y DE LAS J. O. N. S.

PRECIOS DE SUSCRIPCION:
España: 3 meses, 11'25; 6 meses, 22'50; un año, 44'75
Extranjero: 3 meses, 21'75; 6 meses, 43'50; un año, 87'00

ALVAREZ DEL VAYO se siente hombre genial

En el último número de «Foreign Affairs, Alvarez del Vayo publica un artículo. No dice nada. Pulsaterías varias y lamentaciones secas. El inglés tiene derecho a pensar que Alvarez del Vayo es un perfecto tonto. Hace que la ofensiva del Ebro, que fué el último esfuerzo del Ejército rojo, se convierta en una batalla de la gran superioridad de los trapos de la República; que se proclame moralmente la guerra del régimen democrático, que se perfecta la compenetración entre los individuos y el Gobierno, etc., etc.

Esta primera parte es la que publicamos llamar de «relleno», para ir preparando los huecos y dando «ambiente sentimental» del artículo en «portada». Si, Alvarez del Vayo, «ambiente sentimental» que los «ciegos que son defendidos cuando son no tienen práctica» en el «fido». Los «ciegos» fueron que «no tuvieron. Prosiguen «estimular el compás del sentimiento: Como al contrario se hizo experimento». Es, el procedimiento no sorte «Ecuatorial». Entonces se «sentenda con su «Ejército» «Ejército» «que expresión «Ejército. Es lo «Ejército».

*Alvarez del Vayo también «vuelve a «Ejército» «Ejército». Después, «Ejército» «Ejército». Después, «Ejército» «Ejército». Después,