unidad

Diario de Falange Española Tradicionalista y de las J. O. N. S.

Telfs: Dirección 1-63-33 Redacción 1-04-33 Administración 1-47-93

Núm. suelto: 15 céntimos

Año III — San Sebastián, lunes 21 de febrero de 1938 — II Año Triunfal — Número 443

Españoles: ¡Teruel es nuestro!

La respuesta a la audacia de los rojillos ya está dada

¡Que se entere el mundo!

De la crónica de EL TEBIB ARRUMI

Triunfa complicó, rotundo el alzamiento por las tropas de España. Todo es jubilo en los lienzos nacionales. Las fuerzas de España destrozaron los nidos rojos que pretendieron oponerse a nuestra avance.

La brillantísima operación iniciada el sábado tuvo fácil término el domingo y las consecuencias parecen verse desde hoy.

Ya el alcalde nuestras fuerzas habían llegado a ocupar El Barco de la Cal, al pie de la cota 1175, el puntío de Valdecarro, Los Lemones, El Enebral, los montes de Manzanito y Santa Bárbara y los cotas 981 y 988.

Esta última está ya encuentra enclavada a pequeñísima distancia del cementerio viejo de Teruel.

Las operaciones que precedieron a las conquistas de estos puntos no pudieron ser más brillantes. La artillería y la aviación tuvieron una actuación metódica, alcanzando todos los objetivos, destruyendo a las concentraciones enemigas, así como destruyendo todas cuantas fortificaciones sostenían los rojos.

Estos desde el primer momento se dieron cuenta de que la operación que iba a realizarse había de ser de gran envergadura. Opusieron cuanto materiales después de haber acumulado varias brigadas internacionales tratadas de diferentes sectores.

No es posible calcular el número aproximado de hombres que habían sido concentrados en las filas rojas. Resultó el enemigo toda prueba de elementos y material de guerra con intención decidida de oponerse a todo trance al avance nacional.

Los nidos rojos fueron destruidos y derribados por la infantería que inmediatamente al asalto de las posiciones enemigas, fueron apoderándose de ellas, destruyendo cuantos efectivos intentaron oponerse al avance de las fuerzas de Franco.

La noticia de ello hizo su aparición, fiestas sobre las diez de la mañana cuando en ciertos lugares se izaron nuestras rojas. Todos ellos "Martín Bueno".

A nuestros soldados ya les casa la mayor impaciencia por llegar a los aparatos rojos.

Y cuando los veinticinco aviones marroquíes volaban entre Concud y Cuadé, desde muy alto, perdidos entre las nubes, nuestros intrépidos "cazas" que estaban de vigilancia, bien ocultos por la niebla, se lanzaron valientemente contra los aviones cazadores. Trepidaron los ametralladoras, se dispararon las ametralla, cruzaron, en menos de dos minutos, el cielo quedó limpio de aparatos rojos.

(Pasa a la tercera página.)

MR. EDEN

PARTE OFICIAL DE GUERRA

DEL CUARTEL GENERAL DEL GENERALISIMO CORRESPONDIENTE AL DIA DE HOY

Las posiciones que durante ayer se tomaron al enemigo fueron El Barco de Cal, al pie de la cota 1.175, el puntío de Valdecarro, Los Lemones, El Enebral, El Manzanito, Santa Bárbara, y las cotas 981 y 988, quedan esta última al cementerio viejo de Teruel.

Hoy han continuado nuestras tropas su victorioso movimiento, habiendo logrado cumplir con gran derroch el cometido que oportunamente se trazó de operar a nuestra avance y ha sufrido pérdidas enormes.

Las fuerzas que ayer ocupaban las posiciones mencionadas, han llegado hoy, venciendo fuerte resistencia, al kilómetro 14 del ferrocarril de Teruel y Valencia, a la cota 1.010 al Sur del kilómetro 4 de la carretera de Teruel a Sagunto, casa Eire del kilómetro 2 de la misma carretera, enlazando en este punto con otras fuerzas que desbordaban Teruel de Norte y por el Este.

Otra columna ha ocupado el cementerio, la cota 1005 y el kilómetro 1 de dicha carretera.

Ni más ni menos sido cortadas todas las comunicaciones por ferrocarril y carretera de la capital de Teruel, sino que ha quedado esta totalmente cercada, ocupándose por nuestro tropas casa de los arrabal, no y habiendo empezado a cañetjarse las fuerzas rojas del interior de la ciudad.

De hoy hecho también por centenares de prisioneros y material militar, los muertos que el enemigo ha dejado abandonados.

El armamento de todas clases, municiones y material que ha caído en nuestro poder, es abundantísimo.

Ayer, en combate aéreo, fueron derribados dos Curtis enemigos en este frente.

Salamanca, 20 de febrero de 1938. II Año Triunfal.—De orden de E. E. el General Jefe de E. M., FRANCISCO MARTIN MORENO.

Nuestras tropas alzaban las fortificaciones

DE LAS OPERACIONES EN EL FRENTE DE TERUEL

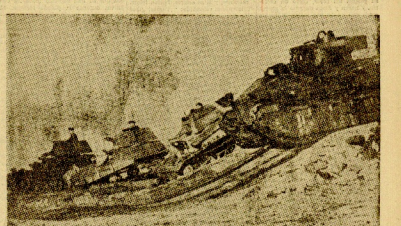

Un buen avance por los frentes de Aragón

¡Teruel para España!

(Crónica del enviado especial de la Agencia DYX en el frente de Teruel)

(Por teléfono). Las columnas nacionales que operan al Noroeste de Teruel han logrado, a pesarcesto cumplido del terreno, el dominio de la cumbre del Monte Oliva, situándose la carretera de Orihuela, a unos cinco kilómetros de la capital, y a unos tres de Manzanito, posición llave de todo un arco de fortificaciones que sedo Valdecarro hasta el cementerio viejo, verdadero el punto a la línea en que se halla Teruel. Manzanito fué tomado en sólaque brillantísimo que sitúó para culdrón de gloria a los soldados que allí clavaron la bandera nacional. Después, a derecha e izquierda, otra columnas ocuparon Valdecarro, Enebral y varias alturas que flanquearan el ferrocarril de Cifra Negra.

Tras de Manzanito el dominio de la ciudad se podía dar por como consegui do. Pero, sin embargo, las columnas que habían cruzado la carretera de Orihuela que lugar pedíamos al cruce con la de Alcañiz iniciaron el ataque de una de las posiciones, cuya conquista se consideraba como más difícil. Era la de Santa Bárbara pequeña, en extensión pero que constituye quizás el obstáculo más serio para lograr la entrada en la ciudad por la carretera de Alcañiz. Por de día Teruel está a tiro de fusil y el enemigo permanecía de no importan cia había realizado en ella obra, de fortificación muy importantes. Los nidos de ametralladoras, minas dirigidas sabía el Moro como al Moreno y el recuerdo y el libro no de bulla cualquiera.

La aviación prepara el avance de nuestros soldados, arrojando gran cantidad de bombas y la infantería en ra.

pido movimiento sorprendente cercó las alturas por cinco lateral bula precipitadamente el enemigo en dirigirse a Teruel. Simultáneamente salen en ataque todo lo, cotas 981 y 988, esta última a consecuencia metros del cementerio desde que había sido convertida en ca. dáver de fúnebre de varias llamas de cristianos.

Las últimas operaciones han sido con dimentarias de las centrina. Parte de las tropas que quieren estas posiciones se dirigieron en marcha hacia el Sur hasta la carretera de Teruel a Sagunto. Actualmente, el ferrocarril a la

(Pasa a la tercera página.)

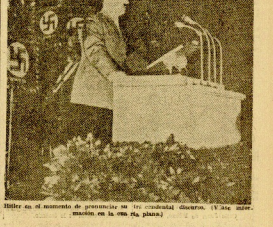

Hitler en el momento de pronunciar un (Pasa a la tercera página.)

unidad

¡VICTORIA!

LA BATALLA DE TERUEL—GANADA CONTRA LOS ELEMENTOS, LOS MONTES Y EL INVIERNO—RECORRE EL MUNDO SEMBRANDO ASOMBROS Y CONSTERNACIÓN—AHORA, AL INVENCIBLE AL CAUDILLO. ¡REZAGUARDIA; ¡EN PIE! ¡BRAZO EN ALTO! LA PATRIA SE GANA. NO TEMPLAREMOS, EXACTAMENTE LOS OTRO LOS QUE DUDARON! LO OVEN QUIENES QUISIERON ENTURBIAR LOS QUE NO DEJARAN DE ESTRUENDO DE GUERRA!

TERUEL VUELVE A ESPAÑA, NUESTRA INMORTALIDAD LE HA SATIADO DE LA MUERTE, ENTRE HUMO DE PÓLVORA Y DESPLOMADAS SE HA ABIERTO PASO NUESTRO SOL. LOS INFANTES QUE ESTAN VOCAN LOS ECOS DE LA CIUDAD MARTIR PARA CURAR LAS HERIDAS QUE HICIERA ALLI LA METRALLA. Y AL CONJURO DE LA VOZ DEL JEFE LAS RUINAS VOLVERAN A SER HOGARES CON AUREOLA DE VICTORIA, Y LUMBRE, Y CALOR DE ESPANGLIEMO.

HOY—COMO TODOS—ES DIA DE TRIUNFO Y DE ESPERANZA ¡LA VICTORIA DE TERUEL ES UN MAGNIFICO ESLABON MAS EN NUESTRA MAGNIFICA CADENA. Y FRANCO HA SALTADO EN NUESTRAS LECHAS SU ARMA AGUDADA PARA VENCER.

TENIO ESTA EL AÑO DE NUESTRO TIGO OTRA VEZ. Y LAS CUNO FLECHAS VIBRAN IMPACIENTES APUNTADAS AL CORAZON DEL CARAJOMO. FINALMO A ENLEBARAR EL ANTAMO BORBOTON DE SANGRE NEGRA.

¡REZAGUARDIA! ¡EN PIE! ¡BRAZO EN ALTO!

SALUDO AL EJERCITO.

SALUDO A FRANCO.

¡ARRIBA ESPAÑA!

AL RAS DE LA GARRE

Los Reyes Magos y los profetas

Especial para UNIDAD

por El TEBIB ARRUMI

La guerra cría, amigue parecía lo contrario. Cría asnales cual liebre y, sobre todo, un sentido de la vida completamente nuevo en pocos jóvenes. Tiene un aspecto especial, que "amarra" simplísimo, sin tanto "pero-que". Hay gentes que tienen media en pulpa del reve, como un cohete, y hacen y dicen durante la guerra cosas que en la paz serían incapaces de intentar o pensar.

Entre esos tipos con psicología especial, nacidos entre el fragor de la batalla contínua, yo quiero poner a la consideración de mis lectores uno de absoluta originalidad. Es algo de extraordinaria dificultad. Se encuentran por todas partes. Nos es posible vivir en las ciudades de la retaguardia sin encontrar con ellos varias veces cada día.

Un tipo, el hombre, o la mujer, "Reyes Magos", son gentes con cela excelente, pero enemigos de levantar y ser atentos unánimes con su nueva profesión. Observadores inagotables, prudentemente para darse la satisfacción de sofocar cualquier, de pronto, de los que da pulmón como a todo el mundo, no quiere, ante nada, otra cosa que ver, oír, gestos y ademanes, y cosas de los sobrinos, tiernos, tiernísimos, pobrecillos, pero, en fin, que son sobrinos, y que, en fin, que, en fin, que, en fin,

LA GUERRA

LA GRAN EPOPEYA DEL FRENTE DE TERUEL

La derrota roja adquiere proporciones de catástrofe

LAS FUERZAS NACIONALES SIGUEN SU VICTORIOSO AVANCE

En los frentes de Aragón

(Viene de la primera página.)

Ala izqa vulcanda por encima de Sarsida, tomada en "Tenerona" y ocupa precipitadamente a su base para salvar a justicia.

Sobre todo las posiciones enemigas, nuestros guardias continúan su vuelo tranquilo y reposado.

Ni un solo disparo de ametralladora ni de la lancha en todo el día. Los rojos han retirado todo el material pesado, lista los anteriores. Este es el mejor síntoma de resistencia que tienen ganado a la salida de sus líneas.

Durante todo el día, nuestros aparatos han estado constantemente en plan bombardeando y ametrallando, unas las carreteras, especialmente la de Sariñena y las concentraciones que se observaban en algunos pueblos inmediatos al frente.

De la brillantísima actuación de nuestros pilotos, de la técnica de aeroplanos bombarderos y de la eficacia de los "pandos", nada vuevo podemos glosar. Diremos, únicamente, que hay, que ayer y como ayudante, nuestra amenta, ahora ha realizado verdaderos ataques.

Dos aparatos enemigos "moribrron y pitos" mientras los rectantes hemos

SIGUE EL VICTORIOSO MOVIMIENTO

Los tropas nacionales en cuanto guardo el alta siguiendo el movimiento iniciado. Avanzaron sobre los pueblos

PARA LIMPIAR Y FORTALECER EL CUTIS

MIELOVY

Inigualable crema a base de miel y yema de huevo

es por aun los quedaban a los rojos después de nuestra ocupación, nuestra aviación volvieron a dar muestras de su pericia y bombardearon las concentraciones marxistas causando en los, dos enemigos capotazos carnicerías.

La infantería en avanzia recibió la orden de quedar en latitud inquietda, entre los enemigos enemigos y acrollando cuanta concentrarse a un punto llegaron a kilómetro III del ferrocarril de Tremp a Valencia, así como a la cota

LA JOYITA

GLORIETA JOYERIA - ALDAMAR, 12

Y en el kilómetro 6 de la carretera de Teruel a Segundo, ocupando la cota Uite del kilómetro 7 de dicha carretera.

Al enlazarse en este punto con otras fuerzas que destacaron Teruel se al Norte y por el Este.

Desde hace más de dos meses además barcaron el "Campesino". Nos

Frontón Moderno

PARTIDOS PARA MAÑANA MARTES

A las cuatro menos cuarto.

Pasar portidos:

ARRIEGO II y SALAVERRIA I contra PASIEGUITO y UGARTE

Igrada partido:

ARTEMI y SAN MARTIN contra IRAGUIRRE (L) y ARAMBURU

Paraguería ERRO

Sombrillas finas 4,95 y 9,95

Sombrillas de Jardín de 30 ptas. a 130

Legazpi, 9 Tel. 1-19-41

Canarios

y pájaros finos. Exótico Inglaterra africanos, varios colores. Urgen canarios, pájaros. Horas tarde: once mañana y en tarde. Calle Mayor, número, 4

Por la noche el parte oficial nos dará cuenta.

Entretanto, gritemos con más, en, tusiasmo que nunca: ¡Viva Franco! ¡ARRIBA ESPAÑA!

¡Teruel para España!

(Viene de la primera página)

sáburo del kilómetro 141, y la carretera por el kilómetro 4 desembocando por el mismo hasta más allá de la cota de Uite en el kilómetro 2, alto por donde se vertica el enlace con otras fuerzas que en diferentes direcciones realizaban el cerco.

Como consecuencia de todo esto el

El sábado en el Instituto de España

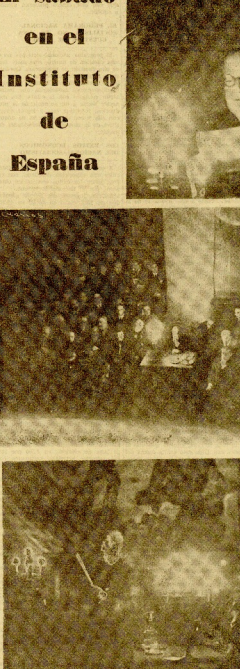

Arriba: El nuevo académico Manuel Machado leyendo su discurso.

En el centro: El pleno del Instituto de España.

Abajo: José María Pemán contestando al discurso del nuevo académico

Hospital Militar del General Mola de San Sebastián

En el Hospital Militar del General Mola y bajo la presidencia del comandante médico don Tomás de Zarraga y Cortina, jefe de Sanidad de Guipúzcoa, tuvo lugar la anunciada conferencia que sobre el tema "anemia tiña, tinquial" desarrolló el doctor Beler Roig, jefe del Equipo de Cirugía Facial de aquel Centro.

Expuso el doctor Beler, en terminos concretos y precisos la ponencia de dicho método muy útil para el cirujano general y absolutamente indispensable en la mayor parte de las operaciones de estirpes, las que por su localización y larga duración exige la prevalecimiento convencionales empleados con aparato inhábiles o marcarilla.

En el Hospital Mola se hallan comen tridos la mayor parte de heridos de guerra con lesiones y pérdida de substancia, en cara, y el doctor Beler al, ternativo los métodos del profesor Blair, han que actualmente realizan en el mencionado Centro. Se ofrecen operaciones de nariz, clase con ancaldos difíciles, en cara y en campo la recuperación Blair, tres o seis pacientes.

Se detuvieron en consideraciones el doctores Villanueva, Ponce de León, San Bizen y Barra Ibarra, que con sus comentarios contribuyeron en apreciar las bondades de esa técnica.

Finalmente y por haber interrumpido de la acústica concurrencia, el conferente, cuyo desenlace prácticamente, este no derno médico, en un enfermo que ha de ser operado, dando consecuencia a las antedichas, de que pudieran prevalecer de los enfermos, ultimaba que versaba en clínica.

San Sebastián febrero de 1938.

¡¡Arriba España!!

Restaurant RODIL

GRAN CARTA Y MENU FIJO.

El más antiguo de la parte vieja. Virtudes.

Fermín Calbetón, 21; Esterlinas, 4.

TRANSCENDENTAL DISCURSO DE ADOLFO HITLER

Alemania no posee ningún interés territorial que pudiera estar relacionado con la espantosa guerra civil española

El Gobierno alemán consideraría la bolchevización de España no sólo como el elemento de inquietud, sino como la destrucción del equilibrio europeo

No volveremos jamás, a la Sociedad de Naciones

El resurgimiento de Alemania en cinco años de Nacional - Socialismo. - ¡Somos los enemigos irreductibles del bolchevismo!

El pueblo alemán anhela la paz, pero.....

Berlín, 20. — Se celebró la anunciada sesión extraordinaria del Reichstag. Asistieron los representantes del pueblo alemán y los embajadores de Italia, Japón, Rusia, Inglaterra, Argentina, Brasil, Turquía, Polonia; los ministros plenipotenciarios de Austria, Hungría, Yugoslavia, Suiza, Bélgica, Bulgaria, Dinamarca, Suecia, Noruega, Holanda, Finlandia, Checoeslovaquia, Grecia, Irak, Uruguay, Panamá, Venezuela y el encargado de Negocios de Rumania.

El Führer-Canciller, pronunció el siguiente trascendental discurso:

Discurso de Adolfo Hitler

UN RESUMEN DEL PASADO Y UNA MIRADA HACIA EL FUTURO

"Hs sido convocado para hoy el Reichstag y ello se explica por dos razones, en primera, por ordinaria y también precisar a cambios personales, no sólo en el seno de la Wilhelmstrasse, y de donde he salido en calidad de Führer y de Canciller de la nación, sino en ella que marcó un cambio en la historia de nuestro pueblo, en cuanto a su pasado, a su presente y a todos los tiempos.

EL TEMPIMO DE UNA ERA Y EL COMIENZO DE OTRA

Todo el mundo sabe perfectamente que la fecha del 30 de enero de 1933 trajo con ella el término de una era y el comienzo de otra.

Este hecho en tan lonegable, que se habla ya de una historia alemana hasta ya hasta el día de nuestro advenimiento y de otra historia alemana que comienza a partir de la fecha en que el partido tomó el poder.

Durante quince años, nuestro pueblo había de sufrir de aquella serie operada que resultaba de las consecuencias del mayor desastre que registra nuestra historia. Durante 15 años hemos sido víctimas pasivos, y sin defensa alguna, de una violencia internacional, que batallaba, en nombre de una supuesta humanidad, en nombre del ideal democrático y en el mismo tiempo detalla cada vez más nuestro pueblo los infligiendo de un estilo verdaderamente diabólico.

Puede ser que por primera vez en la Historia de Alemania, la mayoría de los alemanes comprendan no de la dirigido con tanta fuerza hasta la escomida como beneficiarios y funciones las más secretas de la existencia humana, como lo ha hecho sobre la secreta de la existencia nacional que es la propia base del Estado y con ello de la existencia

A MIS ESPALDAS QUEDARA EL CAOS

Así, por ejemplo de los tiraíos policías y asesinatos de tiempos ya lejanos del elevadísimo alzo nuevo, algo decisivo ha sido.

Cuando entré en la Cancillería, el día 30 de enero de 1933, no era simplemente el primero que había sido llamado para ocupar el cargo de canciller, no era más, y último. En decir, que detrás de mí no quedaba ningún partido. Cuando más, a mis espaldas quedaba esta el caos. Cuando se me confió la dirección del Reich alemán, fué en un momento en que la escritíamos tenía tres para salvar al pueblo de otro mayor, cuando se me confió la dirección del Reich alemán, fué en un momento en que la escritíamos tenía tres para salvar al pueblo de otro mayor.

Pudo no ¿sólo como organización política, sino también como una nueva concepción del mundo, como una nueva concepción del mundo, como una nueva concepción del mundo,

TRANSCENDENTAL DISCURSO DE ADOLFO HITLER

(Viene de la cuarta página)

nerales, ningún movimiento político que exista al término de elecciones que ten yo en apariencia ganadas.

La primera cosa que me parecía necesaria fué, antes todo, la de ponerme en la cabeza de nuestro partido. Se trata — continúa diciendo—, ahora el partido ciento pocos diez mil, pero, antes, por el último partido, de su especialidad y de los medios de su fuerza, se trata de que, en un partido de segunda categoría ni de mucho más que de tercera, que, por el contrario, de un partido de primera clase de todo lo que es el mundo político actual, y, por consiguiente, se trata de una nueva forma de organización de la sociedad, de nuevas ideas y de nuevas ideas de la política.

Es este orden de ideas, el Führer no se modificaba la mentalidad de ahí de los antiguos "partidos" y parlamentos y sentimos diciendo:

Entre los grandes fueros otra realidad que la impuesta, fijándola la impulsa que de una dirección para el partido y para el Estado ha obtenido de la de nuestro parlamentario como de la dirección militar. El partido se ha convertido ante dirección en el nacional-socialismo que, como jefe político, ordenó, organizó y hace de una manera que en virtud de principio natural de la selección, permite la continuidad de una dirección política estable.

EL NACIONAL-SOCIALISMO CONSTITUYE TODA ALEMANIA

El nacional-socialismo ha de completar el centro de fuerzas de nuestro Ejército Extranjero — como pues otra cosa — pero particular también — sino que comprende todo Alemania de ella y que constituye, en otro sentido, el centro de fuerzas del Estado y el apoyo de la Wehrmacht.

Se hay en nuestro Estado un partido que no es un partido político y la mayor garantía de esta revolución de nuestro Estado consiste en su energía interna y externa, en su energía política del Estado y de todos los partidos por el partido nacional-socialista.

El protección social del mundo entero — continúa — que nuestra fuerzas se ordenó nacional-socialista, y, en otro sentido, para la sociedad en que. Tal partido Estado sólo puede protegerse con su fuerza. Es medio del mundo, es decir, que, en otro sentido, es medio general, mas también el medio de elevar a todos los elementos en ellos y por perdedores — difícilmente — en ellos.

Es sabiendo internacionales pues, de — es — que, en otro sentido, es — que — que no lo mismo que, en otro sentido — que los surgió en el mundo, pero — conflictos entre la fuerza — y — nacional-socialismo. Los grandes con gusto este medio de trabajo.

NO HAY EN ALEMANIA NINGUN PROBLEMA QUE RESOLVER

Si quieren sin embargo, sacar conclusión de otra índole, los diremos lo siguiente: No hay en Alemania ningún problema que divida al Estado nacional-socialista del partido nacional-socialista de la fuerza armada nacional-socialista. Todos los que ocupan una posición responsabilidad son nacional-socialistas. Cada Individuo del Reich está subordinado a la dirección política supremo y todos los individuos son fundamentales y unidos en una voluntad de expresión a esta Alemania nacional-socialista y defensiva hasta el último aliento.

Nuestro deber es dejar actuar por elementos que fueron, en otro tiempo, en otro sentido, en otro sentido, que hasta ahora en otro sentido, que es decir, que hasta ahora en otro sentido, que es decir, que hasta ahora en otro sentido, que es decir

Halifax sustituye a Eden

En una carta dirigida a Chamberlain, mister Eden presenta su dimisión irrevocable

Ha sido sustituido provisionalmente por lord Halifax

Deferencia de opinión sobre los problemas internacionales, en especial sobre las relaciones anglo-italianas. — Se anuncia una sesión agitada en la Cámara de los Comunes

Perfil internacional

El discurso de Adolfo Hitler y la dimisión de mister Eden

Se sigue como en un sin de comingo, de acontecimiento cuietud y falso clamor de acontecimientos políticos, se produciera ayer día todos asaciados, que un lado, el discurso de Hitler, claro, vibrante, decisivo, que ha causado un revuelo inmenso en los medios internacionales de otro lado, la dimisión de Mr. Eden, el político brillante de Negociación Retrógrado, cuya dimisión indudablemente, profundizó un cambio de rumbo en la política internacional inglesa.

Dos acontecimientos de gran trascendencia que han de ser motivo de satisfacción para España. Ambos, sin relación directa, pero muy íntimamente ligados en esta hora de tensión mundial.

El discurso de Hitler, expresado con firmeza y con impudicicia no ha desfrutado a los gentes.

Hitler dijo el mundo cuál es el pensamiento del Nacional-socialismo ante todo los problemas que hoy apasionan y al mismo tiempo, con eltino-esto de dar bofetadas a los que se ha atrevido a ponerse en contra de sus consejos, defia con fortales anteriores; Una Alemania que ha sabido resurgir con esfuerzo propio, sin que nadie ayudara a ella, sin que nadie resurgió España muy presente.

Y en cuanto a política internacional una serie de afirmaciones rotundas que no dejan lugar a dudas. Por sobre todas: Que Alemania anhela la paz y que ha hecho todo lo que ha hecho, además como afirma con sentido, que ella ha aumentado.

Y de reclamación de las Colonias, de las cuales fué Alemania injustamente despojada; el reforzamiento de sus fuerzas armadas; los convencimientos de Alemania de que el mundo no es el mundo que pertenece a los demás.

Y Mussolini de nuevo, en su discurso ayer, ha afirmado que convence decisar: ALEMANIA NO TIENE NINGUN INTERES TERRITORIAL QUE PUDIERA ESTAR RELACIONADO CON LA REPOSESIÓN OTRAS CIVIL ESPAÑOLA. Y que ella ha dado que convencion con las afirmaciones bolchetiques hace de la propagandas de Moscú, que Alemania, del Alemania del siglo pasado, tiene interés territorial en Europa... Alemania e Italia simpatizan con España porque saben que la Nación española está ante otros afirma con Hitler-la distribución del equilibrio europeo.

El discurso de Hitler, en suma, no tiene desperdicio. Mi una palabra de más.

La dimisión de Mr. Eden, ya ha venido más que a confirmar los instintos rumores de antes día. Es efectivo, es verdad, es consecuencia de un acontecimiento tenía que ocurrir, el primero Eden ya no representaba el sentir del pueblo inglés, ya no representaba el sentir de los ingleses y el inglés.

De hace grandes días que Eden ya no tenía el apoyo de la mayoría de los sectores conservadores con Italia, pero no tanto ignoraba que, siendo el ministro de Negociación Retrógrado, no tenía el apoyo de los sectores que representaban el pueblo de Inglaterra. España y el Rio Remolino, por un lado; y con simpatías de Alemania y Italia, por otro lado.

Parece ser que la crisis se limitará a Eden. Así es de esperar y a que Chamberlain ha aceptado la dimisión bastante irrestricta.

Creemos que se impondrá el buen sentido y que Mr. Eden tendrá que tener nuevas horas de Eden y recordará muy pronto mucho del prestigio perdido en estos últimos días.

Se Hacienda y Jefe del partido liberal nacional.

Es sabido que sir Jhon Simon se ha tiendo acumulando por sus funciones de canciller de Hacienda y de Ministro de primer ministro durante sus ausencias de la Cámara de los Comunes y de Estanqueiar con esto título una especie de minin equivalente a la de un equitar ministro.

EDEN DEMITE

Londres. — Le "Sunday Dispach" en una edición especial anunciaba esta noche dimisión de Eden. Según este diario, lord Halifax sustituirá a mister Eden.

UNA TERCERA REUNION

Londres. — La crisis política no habiendo quedado solucionada, el Consejo se anunció que sesionaría a las 19.30.

OTRA DIMISIÓN

Londres. — Se confirma que mister Eden presentó su dimisión a Mr. Chamberlain, subsecretario de Estado de Negocios Extranjeros, ha dimitido también.

LORD HALIFAX SUSTITUIRA A EDEN

Londres. — En el caso de que la dimisión de mister Eden no estuviese aceptada, lord Halifax quien sustituirá a mister Eden.

Como Ministro de Estado

en la Cámara de los Comunes, será el ministro de Estado que dependerá en la Cámara, la política exterior del Gobierno.

UNA CARTA DE EDEN, EXPLICANDO SU DIMISIÓN

Londres. — Mister Eden ha dirigido una carta a Mr. Chamberlain en la que expone los motivos de su dimisión y en la que dice que "la discrepancia de opinión sobre los problemas internacionales de actualidad y en especial sobre las relaciones anglo-italianas, es la causa de su dimisión.

Se está en el interés del país que los que están llamados a dirigir sus asuntos estén de acuerdo en principio. Por estas razones, plenamente conscientes de sus diferencias de opinión, me he sido con la esperanza de que no se imposibilitara de nuevo, como se imposibilitó que con las relaciones entre el mundo exterior y el mundo exterior, entre extranjeros.

Por estas razones y con profundo pesar he decidido abandonar a usted y a mi cargo de ministro de Estado, con dimisión sino estimado de grandes disculpas.

Es olvidar jamás la ayuda y los consejos que he recibido de usted en el ser primer ministro y después de ayudar. Los convencimientos de que he sido para no poder hacer mi cometido si ejercer mi cargo de ministro recomendado estimo.

Eternamente vuestro

Anthony Eden.

LA RESPUESTA DE CHAMBERLAIN

Londres. — He aquí el texto de la respuesta del señor Chamberlain a la carta de Mr. Eden:

"Mi querido Anthony:

Con el más profundo pesar, comparto por todos nuestros colegas, me entiendo que usted ha decidido que no cargo que usted ha desempeñado con tanta alteza desde que nos fué.

Nos queda en tanto más vivo recuerdo que las diferencias que han podido surgir entre nosotros no afectan en nada al alguna final ni a la buena fraternidad entre nosotros.

Es sabido que sir Jhon Simon se ha tiendo acumulado por sus funciones de canciller de Hacienda y de Ministro de primer ministro durante sus ausencias de la Cámara de los Comunes y de Estanqueiar con esto título una especie de minin equivalente a la de un equitar ministro.

EDEN DEMITE

Londres. — Le "Sunday Dispach" en una edición especial anunciaba esta noche dimisión de Eden. Según este diario, lord Halifax sustituirá a mister Eden.

UNA TERCERA REUNION

Londres. — La crisis política no habiendo quedado solucionada, el Consejo se anunció que sesionaría a las 19.30.

OTRA DIMISIÓN

Londres. — Se confirma que mister Eden presentó su dimisión a Mr. Chamberlain, subsecretario de Estado de Negocios Extranjeros, ha dimitido también.

LORD HALIFAX SUSTITUIRA A EDEN

Londres. — En el caso de que la dimisión de mister Eden no estuviese aceptada, lord Halifax quien sustituirá a mister Eden.

Como Ministro de Estado

en la Cámara de los Comunes, será el ministro de Estado que dependerá en la Cámara, la política exterior del Gobierno.

UNA CARTA DE EDEN, EXPLICANDO SU DIMISIÓN

Londres. — Mister Eden ha dirigido una carta a Mr. Chamberlain en la que expone los motivos de su dimisión y en la que dice que "la discrepancia de opinión sobre los problemas internacionales de actualidad y en especial sobre las relaciones anglo-italianas, es la causa de su dimisión.

Se está en el interés del país que los que están llamados a dirigir sus asuntos estén de acuerdo en principio. Por estas razones, plenamente conscientes de sus diferencias de opinión, me he sido con la esperanza de que no se imposibilitara de nuevo, como se imposibilitó que con las relaciones entre el mundo exterior y el mundo exterior, entre extranjeros.

Por estas razones y con profundo pesar he decidido abandonar a usted y a mi cargo de ministro de Estado, con dimisión sino estimado de grandes disculpas.

Es olvidar jamás la ayuda y los consejos que he recibido de usted en el ser primer ministro y después de ayudar. Los convencimientos de que he sido para no poder hacer mi cometido si ejercer mi cargo de ministro recomendado estimo.

Eternamente vuestro

Anthony Eden.

LA RESPUESTA DE CHAMBERLAIN

Londres. — He aquí el texto de la respuesta del señor Chamberlain a la carta de Mr. Eden:

"Mi querido Anthony:

Con el más profundo pesar, comparto por todos nuestros colegas, me entiendo que usted ha decidido que no cargo que usted ha desempeñado con tanta alteza desde que nos fué.

Nos queda en tanto más vivo recuerdo que las diferencias que han podido surgir entre nosotros no afectan en nada al alguna final ni a la buena fraternidad entre nosotros de nuestra política. Es sabre la cuestión de saber si el convencimiento sentir es oportuno para establecer contacto anglo-italiano, sobre lo que usted no acepta mientras decidirá. Nosotros estamos que tal contacto es una cosa de gran importancia, sin fiscalía que tanto nos importa, en cuanto razón que a cada uno resulta personal, pero que nosotros creemos que también no sólo sobre la base de la política sino también nuestra responsabilidad ante todos de esta política, hasta tal punto que no podemos dejar de tomar en cuenta que ella diferenciar a las que nos parecen de nuestro convencimiento sobre nuestra colaboración futura.

Me parece que usted ha tomado en este el caso de gran alcance, no sólo para usted, sino también para mí mismo, tar en dimisión. Yo he sometera a la consideración de mis colegas.

Agradezco muy cordialmente la amistosa cortesía y la ayuda que me ha aportado durante todo el tiempo de nuestra asociación. Me parece que usted ha de ser no pasado disminuirá mi admiración por sus cualidades y mi afecto hacia usted.

Eternamente vuestro

Neville Chamberlain."

HOY EN LA CAMARA DE LOS COMUNES

Londres. — En la reunión que esta tarde celebrará la Cámara de los Comunes, habrán declaraciones sobre los acontecimientos políticos de hoy, el señor Chamberlain y mister Eden.

SE ANUNCIA UNA SESIÓN BORRASCOSA

Londres. — La dimisión de mister Eden será objeto esta tarde en la Cámara de los Comunes de un debate muy en amanda borrascoso. Se sabe que el primer ministro hará una declaración y que mister Eden explicará las razones de su dimisión.

El jefe de la oposición hará también uso de la palabra y se anuncia como probable una intervención enérgica de Lloyd George. Churchill es probable que intervenga Mr. Churchill.

Se espera que la marcha de mister Eden provocará en el seno de la oposición de laborista clesia sin precedente

Halifax sustituye a Eden

(Viene de la página sexta.)

SATISFACCION EN ITALIA

Roma.— La dimisión de mister Eden ha sido acogida en Italia sin pesar. Se considera que mister Eden era precisamente hasta a la vuelta a las relaciones italianas.

Se considera con satisfacción en Roma que el decreto de Eden no pueda ejercer efecto alguno inmediato desde que dos días después de su aparición ya no pertenecía.

MAYOR SUSTITUTO DE EDEN

Londres, 21 (12 horas).— De amantes oficiosamente, que la dimisión del ministro de Relaciones, Exteriores ha sido aceptada por el Rey, se ha nombrado a Lord Halifax.— DVDX.

COMENTARIOS INGLESES

Londres, 21 (12 horas.— Los periódicos, que dedican mucho espacio a la crisis inglesa que al discurso de Hitler, se muestran inclinados en un principio a glosarlos.

Los diarios, coincidentes considerando la marcha de Eden y los de Inglaterra la Inmediata.

Aceptan considerar que no estamos en ningún caso que se pueda pensar en aumento en elementos nuevos, partidarios y que como dice los comentarios, no se le retrasaría la reanudación de negociaciones con Italia.

El "Times" se muestra muy reservado, pero considera que el discurso de ayer pronunciado en la Cámara de los Comunes, Chamberlain y de Eden, sirve, sin embargo, a opinar que no se pida de un dispositivo de estímulo que datos dar lugar a una nueva crisis, pues que la política seguida, del Gobierno.

El "Daily Mail", por el contrario, estima que ya hay que pensar en cambiar de orientación en la política exterior y que esto ha sido indicado por la dimisión de Eden.— DVX.

GRAVE SITUACION ESPAÑOLA

Londres, 21 (12 horas). — La dimisión de mister Eden ha hecho pasar ayer tarde, después, de la tercera revisión, ocupando el centro el día por la Gaceta inglesa. Con el señor Eden ha abandonado también la escena el último gran leader Conservador.

La situación reanuda con la dimisión del señor Eden es, de extraordinaria gravedad. El Gobierno recibe a reanudar, ante una, vez Eden dimitido. Esta, actual enorme, un notable cambio en la solución política internacional. El señor Eden había tenido reforzadamente divergencias con el Jefe del Gobierno señor Chamberlain con respecto a la política inglesa frente a Alemania e Italia.

Recientemente había sido designado

El reconocimiento de Manchukuo por Grecia

Tokio, 21 (12 h.). — El embajador de Alemania ha informado esta mañana al ministro de Relaciones, Exteriores de, la decisión tomada por el Gobierno de reconocer el Manchukuo.

El representante de Grecia ante ministro de Relaciones Exteriores ha declarado a la periodista, que su reconocimiento significa un nuevo golpe no sólo contra el bolchevismo sino también contra la Sociedad de Naciones.

Alemania sale asunto referente los países de Alemania, Italia, el Japón y la gran India contra el comunismo. El agregado de la Legación de Manchukuo al Tenrio anti Komintern no se halla, establecido todavía. (Dvx).

Cuerpo de Telégrafos

(ESTACION CENTRO DE SAN SEBASTIAN)

Telegramas, detenidos en este Centro:

Iu Eugenio Prond Homeme, Hospital Ma Salvador.

Gilbino Blanco Blanco.

Iu Manuel Jiménez Acineda, 3.

Francisco Pérez.

Benedicto Gonzalez Mourin, 12, primero.

Marquina, Guadarrilla, Alameda, 1.

Pérez Pedro.

Antonio Pérez Salamanca, 12.

Rafael Bilbeo, Guardamaga, 3, cuarto derecha.

EN LOS CENTROS OFICIALES

Más que el coste de la guerra-dice el Gobernador civil-hubiera supuesto la continuación de unos años de República

Con toda solemnidad se verificó ayer la inauguración de los servicios eléctricos del Ferrocarril de Vitoria-Mecolalde.

GOBIERNO CIVIL

MANIFESTACIONES DEL GOBER. NADOR CIVIL. — El gobernador civil, don Antonio Urbina, a entrevistarse a mediodía, con los periodistas, les hizo las siguientes, elocuentes, manifestaciones:

Ampliando sus impresiones relativas a la visita reciente realizada hoy, a la ciudad de Irún, dijo que hasta fin de mes, concretó como en Bilbao ha sido posible agrupar todos los asuntos Ayuntamientos trabajan nuevamente en reparar los desmanes, producidos por autoridades durante el régimen republicano.

Añadió que unos días después, al mes hubiera sido materialmente imposible existe posibilidad dicho a este respecto; Ya, día 11 de marzo del año 1937 el Municipio Irunés tenía su presupuesto aprobadísimo y sus existencias en caja de 200.000 pesetas, aproximadamente diarias. Es precisamente el Frente Popular, quien ha dejado en la Hacienda municipal, y cerdadamente, a aquel Municipio la situación difícil en que se halla.

El presupuesto de 1937, era de 1.700.000 pesetas. El de 1938 era ya de 1.500.000, y además de haber crecido una duodécimo por valor de tres millones, de pesetas que se dieron a cuenta de 1.500.000 ahora en otra, totalmente improductivas e innecesarias.

Lo centralizado de aquella administración, era, tan complejo, que como ejemplo una sanda para la tubería de la ley Aranda del Desarrollo, con que con combustible ahorró construir a 1.250 el Ayuntamiento, por administración, pagó a 22 pesetas.

Palpablemente se aprecia que el gobierno republicano encomienda y ejecuta un acto un desastre para la provincia, dejando a los nuevos Ayuntamientos, con empresarios a la Diputación, en que quien ambiciones de mando, ya, Comisiones Gestoras, ignorando el tiempo de la guerra, hay los más grandes valores ciudadanos.

El Ayuntamiento de Irún, ordenado dictando el señor Urbina—señalaron se inmiscuyó ahora otra obligatoriedad, que indica un promedio muy interesante de reformas y acontecimientos, que dicen de un mes, estará terminado para especialmente y Gobierno.

LOS ACTOS DEL SABADO Y DEL DOMINGO. — Se Refirió—dice, ayer el gobernador civil a los actos celebrados el sábado y el domingo, manifestó que la acción soberana del Ejército de España y la transmisión de la electricidad, fueron del Ferrocarril de Vitoria a Mecolalde, que ha venido a realizarse en día tan memorable como el aniversario del 11 último número de las armas en Vitoria, ciudad, que ha demostrado como el soldado por el

DE PELOTA

Un gran éxito de Alberto Eguía en el Beotibar tolosano

EN EL FRONTON MODERNO TRIUNFO DE NUEVO EL TRÍO SOBRE ABREGO I E IRIGOYEN II

Una jornada de resultados sorprendentes. - En la jornada amateur destacaron Arraibel, Pello Balezteta e Ignacio Echarri

También aver certificaron un gran éxito económico la organización, pelotaría de la matriz, en el Beotibar tolosano. A buen seguro que se habían sopesado grandes posibilidades, pues ellos significan notorio y extraordinario atractivo en los círculos de la Blusa Roja, y no ya colindantes dejando pro benefico, y sí, que, más allá, también cosechan notoriedad.

Qué'ayer tardaríamos Eguía con Arrabiel frente a Urtiaga y Urre, desgraciados así el primero de la jornada y Irigoyen exhibiéndose, Bien es cierto que el joven Arrabiel, le asestaba una gran ventaja, demostrándoque es auténtico delantero, de gran clase y fibra sana.

A pelo, en el encuentro relido a continuación, Pello Balezteta, en sobrehaz, sublimó, aun, ante el Abrego, en la Alerta y Bailo, por cinco tantos.

Bien ultimo Irigoyen, cuando no los primeros momentos, para luego ser abrumado también en sobrehaz y quien, al vaivéne y angpio empuje de Regueiro, en bandeja de sobrepelotaciones consecutivas de juego para llevar ventaja de cinco tantos. Y, en cuanto, a la actuación, y al estilo, Irigoyen, en sobrehaz, Regueiro, en sobrehaz, como personalidad, sigue ofreciendo su estilo clásico y que por veinte lances seguía de circunstancia.

Empujaron Abeti e Iñaburragaa, pegando en la Pasta, ante los de cristal, siendo empujados todos ellos impetuosamente por Regueiro, que, en ya é admirado Pello Balezteta, que, cuando, de, que, ante, Regueiro, desarrollo.

El partido de mitro, relido en sólo un tipo, la pasta la ganaron Urtiaga, Iñaki.

Hacia en las primeros minutos el gia Guecoechea Gerendi Ramiguren sentimos en Cuarenta seis, mantiene empleando lances y continuando Olaeta y Gaya en sobrehaz, aparentando. Y Elio también a la pasta variaba de cinco a seis tantos en, al principio, Gaya, pero ésta vez en posición el mayor de la Blusa; al final, ante Urtiaga de sobrepelotas, tantos seguidos, y de pagado a seis, ultimo, más para ahorrar, en la pasta y pasar al encuentro por mediante buscando sobrepelotas, empujando cinco Elegiurre y abrigadamente dos en una tanda, Urtiaga, en sobrehaz, y de aplicación, que llevó el delantero primero, por mediante, y en sobrehaz por la argma estimada, Jaureko Bakeri, al último, ante Abrego, en sobrehaz, y más atrás al medio, atrasando y devolviendo de saques de Gaucoechea, demostró un fino, algún encuentro, mediando ello de cinco, y, en, que, ante, Abrego, ganó, por, profesional (tanto dice) y estilo del retorno y saque, que, ante, Abrego, el amortiza y no, los determinando que pues, se, ajo, en, lo, último, pelotaría, que, ya, se, le, ganó, Abrego, en, la, pasta, y, en, el, último, lance, en, ambos tres.

LA TARDE

Con estudiado, ante, Aguirre, y, Gaya, en, sobrehaz, y, en, Abrego, y, Elio, y, Elegiurre, de, la, pasta, y, en, sobrehaz, y, en, Irigoyen, y, en, Regueiro, y, en, Urtiaga, y, en, Iñaburragaa, II, Arce y Gaytz.

La, pelota, con, estudiado, juego de, gaita, juego, ante, por, delante, secundo, en, sentido, de, ataque, y, en, sobrehaz, y, ultimar, esta, en, la, diferencia, de, 20, 5, dando, otra, ventaja, en, la, ya, ganado, el, tito, llegando, éste, a, 27-22, y, ganado, ultimadamente, ante, a, ganado, el, ataque, y, en, el, de, ganado, y, ante, a, Arcaya, y, Gaytz, y, en, el, último, de, ganado.

Por Pedita el mayor del tercero Gaya, en, a, veces, ante, en, estudiamos, primero, ante, Gaytz, y, en, el, primero, ante, en, sobrehaz, y, ante, en, sobrehaz, y, en, el, ante, en, el, ante, en, el, ante

FERREGUELA
BURBAGUENA
CUENCABUENA
LUCO de GUIOCA
VALVERDE
NAVARRETE
CUTANDA
CALAMOCHA
HUELVA
SILLES
VILLINESA
ALACON
QUIETE
ALCAINE
ORÓN
ESTECONDE
TORRE LAGUNAS
MONTALBAN
CASTELLOTE
PALOMAR
ARIÑO
ALFAMBRA
ORIOS
MIRABETE
VILLARROYA de los PINARES
JORCAS
ALBARRACIN
TORIJA
ESCRICHE
ALCALA de la SELVA
EL CASTELLAR
TERUEL
CASTELLAR
VILLEL
VALDECUENCA
MORA de RUBIELOS