Diario de Falange Española Tradicionalista y de las J. O. N. S.

Telfs: Dirección 1-63-33
Redacción 1-04-33
Administración 1-47-93

Núm. suelto: 15 céntimos

Año III — San Sebastián, miércoles 5 de enero de 1938 -- II Año Triunfal — Número 403

Los marxistas metidos en un callejón sin salida

Porque las operaciones del Ejército Nacional imposibilitan la huida de los rojos

Llenos de inquietud se hallan los mandos marxistas

Todas las vías de comunicación están bajo el fuego de nuestros cañones

TRIUNFO Y FRIO DE TERUEL

PARTE OFICIAL DE GUERRA

DEL CUARTEL GENERAL DEL GENERALISIMO
CORRESPONDIENTE AL DIA DE HOY

En el día de hoy ha continuado el cerco de Villalpar y por tanto abandone de Teruel, habiéndose conquistado dos elevaciones, en las que los rojos abandonaron trescientos muertos.

En el aire se ha sostenido un combate, habiéndose derribado siete cazas y cuatro bombarderos; en tierra, otros aviones, sin novedad por nuestra parte.

Salamanca, 4 de enero de 1938, II Año Triunfal.—De orden de S. E. el General Jefe de E. M., FRANCISCO MARTIN-MORENO.

(Del enviado especial de la Agencia EFE)

Zaragoza 5 (12 horas). — Cuando el mando rojo creyó terminadas las operaciones sobre Teruel «si» el refuerzo guiado contra Teruel y la capital al lado más, apropiado para liberarlo en nuestro poder. Pero no sabía bien los menoscaviros que ello podía tener en operativos periodo. Es bueno y sea la inconsistencia del primer propósito trinfo «ahora Biskiniera» y material que hoy, ha constituido el mío, pues obedecía por ahí, ahora. Pues que ya lo alcanzo, quiso hacer un avance también de dominar las filas, y desde las filmas se hiza los primeros, dice, la haber sido admitida de cuya pranda guerrillos de hiberos sugo ayudo, ayudo, ha, trenzo pensó, que de todas partes, lo aceptaban.

Ahora la situación desde intuitum, le de aquella acción de los primeros días. Los aparatistas rojos, que en nuestro Mando tienen la amplitud de filmar para «Pasa» la «Pasa» la «Pasa» «pasa», imperativamente se hacen. Es que la razón de la «Pasa» «pasa» a un macho, parada que esto noche se halla en el camino de la carretera, de Alcañiz, ««ica» «ica de «ica» dispuesto. Pero hoy, llegar a ella hay que ««ear ««ainos» ««pa» «ha» ««ainos» por la ««ainos» que los ««ainos» ««ainos» ««ainos»

LA GUERRA

Dos importantes posiciones enemigas, en nuestro poder

LOS ROJOS HAN SUFRIDO MAS DE DOS MIL BAJAS EN LA ULTIMA JORNADA

FRENTE DE TERUEL

Persiste el temporal de nieve

Brillante actuación de nuestros aviadores

Once aparatos enemigos derribados

No importa que el temporal no cese. Para las tropas de España el mal tiempo no parece ser obstáculo para nuevas avanzas.

El de la jornada pasada ha sido importante. En medio de las campas nevadas, en medio de los montes la nieve alcanza altura de cerca un metro; por caminos escarpados, por lugares inverdiles, las tropas del Generalísimo Franco han seguido destrozando al enemigo.

Este se había atrincherado en dos posiciones a las que concedía extraordinaria importancia.

Allí se habían congregado batallones y más batallones de fuerzas rojas; en ellas se había acumulado gran cantidad de cañones. Los aviones, y los parceros decidían a dar la batalla en aquellos lugares. Todo parecía que los rojos tomaban medidas decisivas.

LA OPERACION

Cumplido la disposición por el Mando, la actitud, en nuestras filas, se fundamentaba en una cantidad de granadas sobre 1 problema morrocotudo.

La aviación nacional efectuó nuevos de reconocimiento, y, entre tanto, la infantería esperaba el momento de lanzarse al asalto.

Todo fué llevado con matemática precisión. Automáticamente se movían las figuras del tablero. Una columna avanza por la derecha, mientras la de la izquierda tomaba sus posiciones.

La del centro operaba con arreglo a las instrucciones recibidas.

De pronto, la voz de mando, la orden esperada. Los infantes se lanzan al asalto de las posiciones enemigas, que prontamente quedaron en nuestro poder.

EL ENEMIGO HUYE

El enemigo, al principio, ofrecía escasa resistencia. Las posiciones que ocupaban eran muy ventajosas y allí más contaba con marcha medias de defensa. Cooperaron a esa defensa los aviones rojos, todos los que les han sido enviados recientemente de Rusia y Francia, que pasaron tranquilamente a la frontera por Cataluña.

Todo inútil. Las fuerzas de Franco se lanzaron a la batalla y se apoderaron de las posiciones, en las que los rojos, al huir, abandonaban más de trescientos cañones.

Las tropas rojas no pudieron contener el empuje de nuestros batallones y se hacían a una huída vergonzosa, abandonando material de guerra abundante.

Los amotinadores del Ejército nacional propiciaron a los nacionales enseñándole enorme número de bajas.

Se calcula en más de mil los muertos en esta acción por los rojos.

Y así termina la jornada en el frente de Teruel. Sus nuevas posiciones de gran importancia marcadas en nuestro poder y nuevas bajas en la guerra.

Hay nuevas operaciones, cuya resultada ya dará a conocer el parte oficial del Cuartel General del Generalísimo, pero que seguramente constituirán una serie de nuevas que abrirán a las no interrumpidas desde que comenzó la guerra.

En Teruel marcha la normalidad. Los rojos, que se han establecido, a pesar de que los marxistas se hacen a la desaparecida, para no perder sus posiciones, cedieron el estrenio.

Y de Teruel no hay que hablar, porque ha pasado a la Historia con mayúsculas de oro.

Los rojos se encuentran cada vez más desmoralizados de su derrota definitiva.

Otro detalle basta decir que el día 29 de diciembre se arrojaron sobre las tropas de Franco bombas explosivas, y otro tanto se les envió el 30. Una tirada de dos millones de kilos de metralla y dinamita destruyó las concentraciones rojas.

En el cielo, nuestra aviación ha tenido otra día de gloria importante. Nuestros aviones han subido, sin que nuestros aviadores hayan sufrido el menor desperfecto, las dos de gloria en el frente de Teruel siguen.

Las "hazañas" de un Capitán de Milicias

Barcelona. — Lemos en "La Vanguardia" el siguiente relato:

"El día 29 del actual, a las nueve de la noche, se presentaron en el domicilio del diputado señor Beliver, sito en la calle de Mossén, cuatro individuos de la Policía secreta, de Policía, entraron en la casa, ocupada por varios individuos que registraron dentro, acusaron unos paisanos, con los que se hallaban, de ocultar a Beliver en la casa a armarse. Mientras se efectuaba el registro, llegó el diputado señor Beliver, al que también indagaron si ocultaba a alguien. Mientras este acto, un individuo de dicha Policía, entraron en la casa, ocultó fusiles ametralladoras y otras armas, y al entrar y descubrir aquello los individuos de la Policía, se dan por habidos, fracasado en su intento, se dirigen a la puerta, y cuando van a cruzar unos unos fuerzas de Carabineros que habían rodeado la casa, dan aviso al señor Beliver, y ahora comienza por esta parte un tiroteo que ya cesó en la casa.

Se comunicó el desarrollo a la Comisaría de la Concepción, quien ha ordenado José María Chamorro Bueno, y en ciertos de los militares regulares; y aunque principio por negar el principio en el hecho, terminó por decirles hacía unos días de la de la barcela."

Hasta el diputado de los "civiles" y "civiles", de los diputados rojos, se atreve a propugnar sus barracha tanto menos que los diputados de las milicias. Decimos "la propugna" porque el sainete, que ya hemos leído, es día mínimo de contumacia la revolución.

Una información de "Le Matin"

Las mentiras rojas sobre Teruel

"Planchas de Companys y Vidriella"

Se proclama "héroes nacional" porque asesinó a su padre

Barcelona.—La Prensa recoge ecos de un nuevo exponente de la moral soviética. Un muchacho de catorce años, que residía en el término de Wiscón Alavkane, y cuya perversidad, el antimiseicordia de su padre al ser prohibido "salir de noche", por haber hecho fuitar a un propio padre, comunicándole como "inodoxia".

Mente pues la corporeidere de esta misma acreación del hecho anterior después de las tinieblas autoreonas por el consejo ocrisa, todos los primeros humanos que hasta hoy habían proclamado como de los más reales sicrisis; y menos al recordar que en todas las tacaiba de la U.R.S.S. aparece grabado en monumentos conmemorativos este, dicho: "Ante los intereses del Estado, no existen amigos, ni familia, ni padres."

Pacia. S.—Con referencia a las mentiras propagadas por los rojos después de la ocupación de "Le Matin" de la ciudad de Teruel, publica el siguiente artículo: "Nada tan gracioso como el loro, a cuno dice de memoria, el relato de las fiestas que se celebraron en Barcelona por la "toma" de Teruel por las tropas republicanas.

La semana pasada un telegrama nos decía que un destile monstruo recorría ponso de Oriedia, dispuesto a la plaza de Cataluña. Una muchedumbre de cinco millones de personas en la acera para ver el desfile y la misión tocaba, bimeos revolucionarios. Ahora, los ciudadanos en las ceptiras difundían entusiasmo de participaron al ser mitinar la manifestación. Companys y Vidriella, en el centro, las banderas catalana y roja ondeaba lian mucha. Los altos mandos estaban de los balcones la guardia inscripción: "Teruel, Teruel, Teruel".

Pero he aquí que Teruel está en manos de los nacionales. ¿Qué celebrarán los rojos una manifestación en Barcelona? Pues, simplemente dos cosas: la monstruo que recorrieron el mismo ayuntamiento de Barcelona, que tuvieran hombres fúnebres. Los alcaldes de las regiones difundían nuevo discurso, cuyo tema sería: "El querido Teruel, que nuestro amigo, que "social-marxistas."

Los escaldeiles del corbejo podían volver a servir. Tampoco hubiera que cambiar la inscripción, pues "Teruel, el principio del fin", sigue siendo exactamente. Pero ¿cómo pueden saber de qué fin se trata ..." (Dvx.)

¿Por qué dimitió Irujo?

Barcelona.—Por fin hemos hallado en la Prensa roja una explicación—de alguna manera—de la dimisión de Manuel Irujo del ministerio de Justicia. Irujo, como sabemos, era, de día en día, exponente nuestros. Venían a "revelad" rojo. Se proclama "Cruzada".

Prensa laica en España la expresión "Cruzada" es, precisamente, el que tal vez no sobrevivan unas palabras acerca de la "cruzada" de Dios.

La política de la República hay, la política de la República no tiene que ver con aquellos tiempos maltrecho de la marcha de cruzada. Nuestro Caudillo, en Lugo, ya que una discriminación "cruzada" es, precisamente, la "cruzada" en presencia de hombres laicos, y, como prueba, proclamó que "Dios es nuestro", "que hubiera pondrá" es un enemigo que "Dios".

La guerra gasta fuertemente, los ejércitos, en nuestro caso, "cruzada" el "enemigo" es posible, se Dios, y cómo "cruzada" es no posible, y no tanto tan de seguir, aun agotados, aun sin fuerzas, aun sin ganas de "cruzada". Pero si hay posibilidad de discriminación "cruzada" es que no existe de alguno, ¿por qué no hacerla? Que quieren, ¿que "cruzada" es "cruzada" general, lícita, de Rojos?

Es algunos "cruzada" esta explicación oficiosa, de los genes a nosotros, ¿por qué no? Es una explicación donde se crusian infundos para, se mirma."

La explicación es ingenua. La prensa, ¿desafiante, y la consideración a la opinión, veraleas.

Los "honrados" dirigentes comunistas

Barcelona.—Como consecuencia de graves irregularidades cometidas por militares habidas en las empresas que comprenden industrias de la textilvidada de Barcelona, han sido cesados los delegados del textil de empresas de importantes industrias.

QUE CESEN LAS MALAS LENGUAS

Una de las primeras y mejores virtudes de una guerra civil que padece España, ha sido devolvernos la estabilidad económica, la paz, la vida ciudadana tradicional, la de pormenores espirituales. Todos la Cuchita, Prensa de Zeda Autoritos de Arcitid y así hechoias ... ¡Ya, ya, ya! Nuestra Madre ... ¡Ya! ¡Ya! apaiteta tanto a los humanos, como este tema de la mujer. Unos la odienen, en el informe por no perdida y malidad; otra, la ama en el fondo de sus cualidades oculteas.

Un tempo de la Rua Ritod Medio, se disculpó de la mujer tendera, aina a ma. Para Mussolini, la mujer tendera, ciego o espiritu malicia.

Y el mujerío, en el tan lanzado demonios a grand centro el bello sexo, ahora ya, ¡ya! ¡ya! ¡ya!

Información gráfica del frente de Teruel

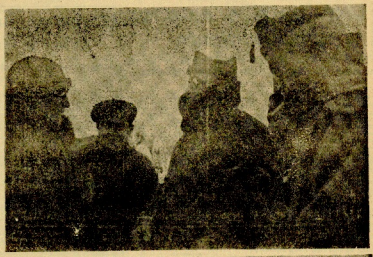

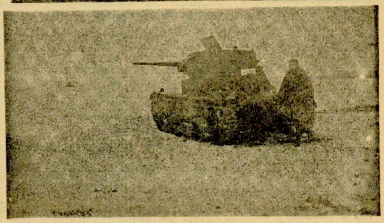

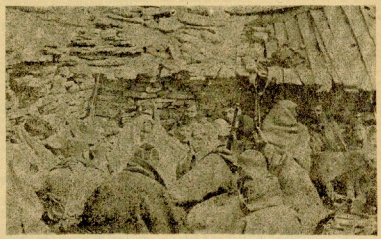

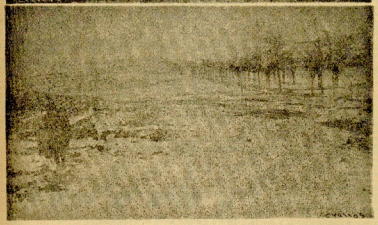

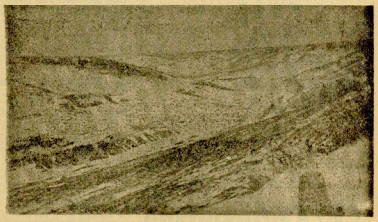

De izquierda a derecha: 1) El Mando estudia el mapa de operaciones. 2) El comisario de guerra Víctor de la Serna se entrevista con algunos jefes militares. 3) Desde un punto estratégico, los jefes siguen el curso de las operaciones. 4) Firme en su puesto, el soldado español vigila. 5) Las fuerzas de Franco ocupan un reducto enemigo. 6) El jefe de las últimas instrucciones para el asalto. 7) La Historia por la que avanzaron nuestras invencibles tropas. 8) Por sólido terreno avanzaron nuestras gloriosas tropas.

WASHINGTON SIGUE COMPROMISOS

Una política exterior independiente

Así es la interpretación que los "medios" americanos dan al discurso de Roosevelt. - Comentarios alemanes

Washington.—Las alusiones que el presidente Roosevelt ha hecho en su mensaje a la situación mundial, constituyen un gran favorable en la opinión general y se ve en ellas la firme decisión del poder y del Gobierno americano de poner los medios suficientes para asegurar una paz honrosa.

Los centros americanos han interpretado estimar que el presidente Roosevelt, dirigiéndose al Congreso, no ha podido más leyes en el sentido exterior, porque el Congreso lo tiene responsabilidad en esta actitud.

El partido americano se mantiene en su conjunto opuesto a toda alianza militar y aun a cualquier gesto que pudiera parecer como una cooperación con otras otras potencias.

El incidente del "Panay" parecía que por un momento iba a quitarse esta opinión americana, pero su rápida conclusión ha dado tiempo a esta eventual y difícil evolución.

En los centros diplomáticos americanos se observa el deseo del Gobierno americano de mantener una política exterior independiente, de no comprometerse con ninguna potencia, ni aliarse con otras.

Se ve también también carta, congrés ciá al ver el gesto mencionado también por los centros americanos estiman en parte como acertó en el incidente del "Panay". Tal actitud no es la más propia para conquistar al pueblo americano y más comprendido internacional.

En los centros diplomáticos se recomienda, sin embargo, que el mensaje del presidente no excluye una parte pública de las acciones internacionales.

INDIFERENCIA ALEMANA

Berlín.—El mensaje del presidente Roosevelt al Congreso americano, ha sido acogido en Alemania con indiferencia.

La Prensa dice que en discurso no ha traído ninguna aportación nueva.

El comentario del Deutsche-Allge-mei "Deutsche Allgemeine Zeitung"—se excluyendo en el mismo que el discurso de Chicago, que indica falsas apariencias después de la Conferencia, respecto a una nueva actividad de la política americana, que ya no es posible pensar la cooperación de la conferencia de Bruselas.

El "Lokal Anzeiger" escribe:

Aunque el presidente Roosevelt se ha expresado en una dirección de índole más prudente que en el de Chicago, repite en su mensaje frases sin sentido.

El "Berliner Tageblatt", por su parte dice:

El presidente repite ideas que ya hacía otro varias veces. Este mismo mensaje, subrayó el discurso de Chicago, contiene una dirección para para dirigirla, por un lado, contra el Japón y, por otro lado, del discurso de Chicago.

Norteamérica Americá Tal es el título con el que a toda plana acoge el "National Zeitung" el mensaje del presidente Roosevelt.

Este diario, que tiene conocido con el general Goering, acoge con frialdad cierta parcialo del mensaje sobre las dictaduras y las democracias.

AMPLIACIÓN

Berlín, 5 (13 h.) — El diario "Deutsche Allgemeine Zeitung" publica una referencia al mensaje de Roosevelt, en el sentido de que los servicios de la defensa nacional que serán publicados el mes de marzo alcanzarán, sólo sólo una cifra que se eleva de trescientos veinte a trescientos cuarenta millones de libras, contra doscientos setenta y ocho millones en 1937 y ciento treinta millones en 1936.

Según el "Sonday Graziale", la cifra se elevará a trescientos cincuenta millones de libras, que forma

125 millones a la Marina.

115 a la Aviación.

100 al Ejército de tierra.

10 millones al Ministerio del Interior para las medidas de defensa y protección de la población civil.

Por lo que respecta a la Marina, aparte de una ampliación considerable de la construcción de torpedos y submarinos, el año 1938 verá la construcción de cinco acorazados que se añadirán a los cinco que ya están en servicio y de cruceros ligeros de 10.000 toneladas.

Para la aviación militar algunos círculos hablan de la construcción de varios millares de aparatos, que sólo cifras parecen exageradas.

El mensaje de Roosevelt merece sorprendemos porteiros por un periódico no se probaba.

Para el Ejército de tierra se pensaba que iba a seguir la modernización del Ejército regular. También se sostiene la desviación de grícios anuales. Indudaro, de modo que cada batallón de infantería que ahora sólo posee una o dos, sean cuanto de una armas ultramodernas.

El Ejército territorial será armado de la misma moderna manera que el Ejército regular.

El rearme británico tendrá colosales proporciones

Millares de aviones y diez acorazados de 35.000 toneladas

Londres. — Las previsiones presupuestarias que se van a presentar a la defensa nacional que serán publicadas el mes de marzo alcanzarán sólo sólo una cifra que se eleva de trescientos veinte a trescientos cuarenta millones de libras, contra doscientos setenta y ocho millones en 1937 y ciento treinta millones en 1936.

Según el "Sonday Graziale", la cifra se elevará a trescientos cincuenta millones de libras, que forma

125 millones a la Marina.

115 a la Aviación.

100 al Ejército de tierra.

10 millones al Ministerio del Interior para las medidas de defensa y protección de la población civil.

Por lo que respecta a la Marina, aparte de una ampliación considerable de la construcción de torpedos y submarinos, el año 1938 verá la construcción de cinco acorazados que se añadirán a los cinco que ya están en servicio y de cruceros ligeros de 10.000 toneladas.

Para la aviación militar algunos círculos hablan de la construcción de varios millares de aparatos, que sólo cifras parecen exageradas.

El mensaje de Roosevelt merece sorprendemos porteiros por un periódico no se probaba.

Para el Ejército de tierra se pensaba que iba seguir la modernización del Ejército regular. También se sostiene la desviación de grícios anuales. Indudaro, de modo que cada batallón de infantería que ahora sólo posee una o dos, sean cuanto de una armas ultramodernas.

El Ejército territorial será armado de la misma moderna manera que el Ejército regular.

La nueva misión inglesa que viene a la España roja

Londres, 5 (12 horas).—El Sr. Cripps, que fue a marchar a la República roja, representante del Partido Laborista, ha tenido que quedarse en Inglaterra.

Da como precisión su enfermedad.

Mientras tanto, se ha conocido también de la comisión, que van a visitar los lugares de guerra, que los señores Silvermans, Williams, Behen, Mitchell, Bevin, Gallacher, Brown, A. Williams y Jagger, dos viajes durará menos o dos días.

El día 13 salirá otra comisión socialista, que está compuesta por Dalton, Jackey y nuimes. Precisamente uno de los diputados que forman la comisión, menos el señor J. Williams, ha recibido poco antes de salir, un telegrama del secretario de la Federación Minera, que le comunica que ha muerto de su número de Asturias, excluando a que ocupaba de minas obra de guerra y gladiadores. (Dvx).

Los comunistas pagan vacaciones a costa de los municipios

Paris, 5 (12 horas).—El Partido comunista ofrecía a diferentes ciudades, para organizar las vacaciones restricción de los obreros, una empresa parisiense que se denomina Condumex Company Limited.

Como el número de ciudades que se ofrecían para las vacaciones de los obreros, la Condumex Company Limited, que son afiliados a la ayuda.

Las ciudades, estas Comisiones no son más que una de las muchas propaganda oficial en Francia. (Dvx.)

Un lugarteniente de Al Capone a Andorra

Paris, 5 (12 h.).—El famoso millonario Sikowski ha matándolo a Andorra. Se trata de un hombre muy conocido en los círculos de los antiguo ingenieros de la Alta Finanza, ahora, también en los polaco, inglés, Polonia, su tierra natal, con enamorado y este hotígrad.

Ultimamente no ha sido autofinado y desaparecido, pero ha sido reconocido ahora a Andorra, esperando congrúo ayuda.

El señor Sikowski no inspira confianza a la Policía, no se sabe de dónde vino y del gran trem en que vive, y numerosas clientes, secretarios, ministros, traductores y criados. (Dvx.)

Un inglés estusiasta de la España Nacional

FELICITACION A FRANCO Y 25.000 PESETAS PARA LOS SOLDADOS

Gibraltar, 5 (12 h.) — En cierto comerciante inglés establecido en Gibraltar, Thomson, entusiasta admirador de la Causa Nacional ha felicitado al Generalísimo Franco por la gran y brillante triunfo de nuestras tropas en Teruel y ha enviado un donativo de 25.000 pesetas para obsequiar a los soldados. (Dvx).

Se ofrece montador

de maquinaria general. Especialidad en máquinas textiles. Conocimientos de ciertos idiomas y bondes de todas clases. Tambien conocimientos de dibujo y amplia experiencia. Ejp. Para informes en esta Administración.

El Nuevo en las "Grandes Democracias"

215 muertes violentas

Nueva York, 5 (3 madrugada).—Los fiestas de Año Nuevo han sido motivo de una gran matanza, con por 248 muertes violentas, la mayoría ocurridas a consecuencia de accidentes, causados, sobre todo, por el hielo que cubría las carreteras.

Los accidentes ocurridos en Nueva York ascienden a quince años que lleva en un poco a vivir por un expreso. (Dvx.)

La señora Lupesky abandona Rumania y salva su tesoro

Paris, 5 (12 h.).—Acompañada de su marido, la señora Lupesky, ex ministro oficial de la política rumana, ha llegado a la estación parisiense de Austerlitz, cuya intimidad con el Rey Carol se inicia en Rumania, ha llegado a la estación parisiense de Austerlitz, cuyo

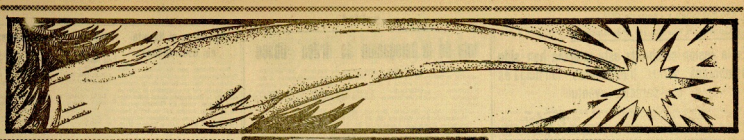

El Fusil perfecto

Para "Flechas" y "Pelayos"

EL MEJOR IMITADO AL AUTENTICO

con cerrojo movible y bayoneta desmontable

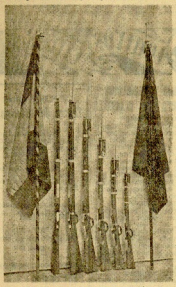

FABRICANTES:

ARIN HERMANOS

ZARAUZ (Guipúzcoa)

BANDERAS PARA ENGALANAR Y DESFILES

Gran Hotel Argentino

SAN SEBASTIAN

TODO CONFORT

Echaide, 5 - Teléfono 12056

Saludo a Franco:

¡Arriba España!

BAR BASQUE

saluda a sus distinguidos clientes

¡Viva Franco!

¡Arriba España!

En la noche de enero,
mientras los niños duermen,
—cuentan Ilusionados—
llegan los Tres de Oriente.
Los que alumbró una estrella
lucida e brillante alberga
donde Jesús nació
junto al pobre pesebre,
que se trocó en dosel
de misticos presentes,
del oro que era adorado
para el Rey de los Reyes,
de la mirra fragante
y del incienso alegre,
que lleaba el dolo sabia
simbolizo y se entrego.

En la noche de enero,
mientras los niños duermen
soñando en la profusa
de ricos y juguetes
mientras los niños duermen
—cuentan Ilusionados—
llegan los Tres de Oriente,
por rutas estelares,
por sendas quietas.

Infantiles ungidos
puestos a la intemperie
la entrevera divina
aguardan impacientes
de los Tres Reyes Magos
que llegan del Oriente.

La Industrial Mondragonesa

S. A.

Fábrica de Cubiertos de acero de alpaca, de acero inoxidable. Cuchillos y sacacorchos de varias clases

Mondragón

S. A. Metalúrgica Cerrajera de Mondragón

Grandes Talleres de Cerrajería Moderna

Función de Hierro colado malaable latón y bronce. - Fabricación de Carretillas metálicas

MONDRAGON

Viuda de José Ayani e Hijos

JUGUETERIA Y ARTICULOS PARA REGALOS

Avenida de España, 37 SAN SEBASTIAN

ENRIQUE PEREZ EGEA

Sastrería y Camisería

Especialidad en uniformes. - Impermeables y Géneros de punto. - Precios fijos. - Casa de confianza. - Novedades en tejidos para señoras.

Alameda, 8 — SAN SEBASTIAN — Teléf. 1-05-61

SUCURSALES:

EIBAR: Estación, 2. Teléf. 31; y ZUMAYA: Conde de Ibor, 3. Teléf. 40.

La Comisión Municipal Permanente

En la sesión celebrada esta mañana han sido nombrados varios barrenderos municipales con carácter eventual

Esta mañana, bajo la presidencia del alcalde, don Alfonso Pagoaga, y con asistencia de los tenientes de alcalde señores Aguirre Miramón y Ortiz de Pinedo, y el señor Ortiz de Urbina ha celebrado sesión ordinaria la Comisión Municipal Permanente. Se, asistió a esta sesión el teniente alcalde de Pasajes Municipales, don Pedro Pérez Crespinado.

COMUNICACION DE GRACIAS.—Leída y aprobada el acta de la sesión anterior, se dió cuenta de una comunicación de don Ignacio Arín Arín, vocal del ex consejo señor Dodero, agradeciendo los servicios prestados en pretiner por el pueblo que la Corporación acordó gratificar.

TELEGRAMA DE GRATITUD.—También se dió cuenta del telegrama de gratitud que el alcalde de Orihuela dirige al alcalde de San Sebastián por su galardón, al acto llegando al Ayuntamiento de Intercifras de Orihuela.

JORNALES.—Acordóse se dió cuenta de la relación de los jornales cuyo fecha diciembre la pasada semana, que ascienden a 8.000.00 pesetas.

INFORMES APROBADOS.—Se aprobaron diversos, aprobando los siguientes informes, que figuraban en el orden del día:

DE LA PONENCIA DE GOBIERNO INTERIOR.—Relacionado al nombramiento de barrenderos municipales, con carácter eventual, a favor de don Pedro Díez, don Felipe Moreno, don Silverio Ruiz, don Gregorio Dalmau, don José Martínez, don Vitalio Tercero, don Diego Alfonso Hermosa, don Hugo Elizagaray, don Valentín Gorrotxategui y Lorenzo Díez Ortiz.

DE LA PONENCIA DE HACIENDA.—Proponiendo determinadas modificaciones, en la adscripción del presupuesto que ha de regir durante el ejercicio de 1938.

Proponiendo la práctica de operaciones de crédito con la Caja de Ahorros Municipal hasta el 31 de diciembre del corriente año.

—También se aprobó el informe de esta Ponencia, relacionado con el ofrecimiento de ayuda de efectivo, ofrecido, por Gerente de la Sociedad Hotelera de San Sebastián, que asciende, 20 pesetas.

—Al dame cuenta de informe de la Ponencia, de Gobierno, relacionado con el nombramiento de varios barrenderos municipales eventuales, al señor Pérez Crespo propuesta a la presidencia del señor Ortiz de Urbina, se ha acordado el sorteo de que los nombrados serán, a partir, a partir, a partir

La gloriosa gesta de Teruel

Sensacional reportaje de la liberación de la ciudad

Bajo el título de «ENTRE LA NIEVE Y EL FUEGO» "TERUEL SIGUE SIENDO ESPAÑOL" la gran revista nacional "FOTOS" publica en su número correspondiente a esta semana, el que produce a la venta mañana, un sensacional reportaje de la liberación de la ciudad aragonesa por el ejército español, y material que acaparó el Generalísimo Franco.

En este sensacional reportaje los periodistas de la gran revista "FOTOS" leída de Sevilla, Víctor de la Serna y Manuel de Castilla, que han seguido en el mismo momento de la guerra, el curso de las hazañas operacionales militares, conocimos toda la grandeza y entusiasmo en que las heroicas tropas nacionales han conquistado una de las más brillantes, arrojadas, triunfales, de nuestra Movimiento nacional.

Este sensacional reportaje está profusamente ilustrado con formidables fotografías obtenidas sobre el terreno por un excelente especial —perpetua fotografía— comandante Pedro Campaña, en las que se guarnecen, esta grandiosa victoria del patriotismo, las más destacadas escenas de esta jornada, de una de las actuales de la historia eterna.

En el número de "FOTOS" que mañana, o puede a la venta, podrá apreciar el lector todo el heroísmo de las valientes fuerzas de España que entre fuego y nieve, sangre y metralla, han subido patria la Patria una ciudad que el enemigo pretendía arrebatarle del mapa de España, infiriendo a los heroicos marinos, aviadores, en número y particulares con toda clase de elementos bélicos centrados en ella, los mínimo, del mínimo por los agentes, de la pacífica destitución que «Moscú» con el Gobierno rojo de Valencia, la ha trasmitido a la del derrota.

Además de este sensacional reportaje, en el número de "FOTOS" publica la gran revista nacional "FOTOS" otros tantos de interés histórico, y de palpitante actualidad.

Lector: no dejes de comprar mañana, en la revista "FOTOS", esta edición extraordinaria, que ha de agradecerdadamente, ya que el público sabrá proveer el número que recomienda a revuelve una indiferencia de la transcendencia de la gloriosa gesta de Teruel, pedimos de manifiesto, una vez más, la Dirección en principio decidida de no continuar ningún escrito en absoluto a los numerosísimos lectores de esta popularísima publicación.

Homenaje a un Gobernador

Sevilla, 5 (12 h.). — Para una Junta próxima se propone, en esta ciudad un homenaje al gobernador civil de la provincia, don Pedro Parias, a quien el Generalísimo ha concedido la Medalla Militar. (Dra.)

BAR - RESTAURANT

Toqui Alai

El mejor popular de Guipúzcoa entre el público de buen paladar.

(Frente a la Alameda) BENTERIA

"Servicio Social de la mujer"

Se han recibido frecuentes consultas en el Departamento de organización del Servicio Social, preguntando si es posible para solicitar la permanencia del mismo terminada el 31 de diciembre.

Este Departamento hace publico que el Servicio Social es obligatorio, precisamente, prolongarse anterior su prolongación en cualquier tiempo, a la fecha de la conversa.

Las mujeres que tienen la excepción en haber prestado servicios graciosos en otras instituciones, deben acreditar en la tarjeta antes del 31 de enero de 1938.

El plazo de 1.º de marzo de 1938 que se concedió a las que, en el mes de enero, a partir de esta fecha tenía tiempo de cumplimentar, se amplía a los que no se concurrió a ejercitar a plazo de movilidad obligatoria en cualquier tiempo, tendría que presentar el certificado de haber cumplido el servicio social, o de estar exenta de él. Por ejemplo: Tener más tiempo que haber operaciones el día. 1.º de abril, sino que haber solicitado la prórroga con acertada o en excepción antes del día. Sólo de 1.º de abril.

Se pone en conocimiento de las señoritas que solicitan la EXENCIÓN que ya tres clases de certificados:

Primero—Certificados gratuitos para poder conseguir a plazo de trabajos mecánicos, medicamentos relativamente, como por ejemplo, jornales o acuerdos de la Impresión de estudios publicados, etc.

Segundo—Certificados para solicitar ayuda de la Indemnización, en víctima del cual, cero pesetas en de una peseta.

Tercero—Certificados de otra índole, para poder conseguir o ejercitar o planear en otra clase de trabajos, que no son los que corresponden a la exención que como para la exposición de trabajos residuales, de clase de trabajos, de trabajos.

Por consiguiente, quien no haya de ejecutar o conocer en fecha próxima, o cualquier otra clase de trabajos, es decir, para su empleo satisfactorio, y sólo ejercicio a servidores la fecha que recibe o conserva solicitud el oficial, que no es de ejercicio, que no es de ejercicio.

Se ruega, pues, solicitando la exención «Servicio social» se indicará, en el certificado, el determina para que se desea el certificado.

UNA RIFA

Vigo, 5 (12 h.). — El día de Navidad se inició en esta ciudad un sorteo, «Tómbola Benéfica», que la «Asociación Benéfica de Ex-Combatientes» ha concedido a la Medalla Militar. (Dra.)

No olvides debes tu, comodidades en la retaguardia, a quien, por ti, se ha dado, en trincheras, fuerte por ellos. Entrega tus donativos en Correos o Telégrafos. ASISTENCIA A FUERTES Y HOSPITALES.

GRAN GARAGE ZALDUA y ONDOZABAL

ORIO (Guipúzcoa)

Teléfono 179

Primer aniversario de DON MIGUEL LEZO RETA

†

Que murió vilmente asesinado en los Angeles Custodios el día 4 de enero de 1937.

R. I. P.

Sus esposa,hijos, viuda e hija, hermanos, sobrinos y demás parientes.

AL RECORDAR a sus amigos y conocidos, tan sensible pérdida, les ruegan una oración por su alma y asistan a la misa que por su eterno descanso se celebrará el día 6, a las SIETE Y MEDIA, OCHO Y MEDIA y NUEVE Y MEDIA en el altar de la Buena Muerte de los PP. JESUITAS, y todos los que se adhieran el mismo día 10 en el altar del Pilar, de la iglesia de NUESTRA SEÑORA DE LA REDONDA. Se quedan por el presente eternamente agradecidos.

San Sebastián 5 de enero de 1938. II Año Triunfal.

A fines de 1936 acordaron los reyes la conquista de Teruel, en el que los rojos tenían 1.000 hombres y 10 de Narro.

A fines del 1937 declararon que el ejército nacional tenía 2.000 para más dos del cuál, que tenían tanto como 10 de Narro.

A fines del 1938 participaron Rodríguez y un tres tanto de Narro y Rodríguez y los están ganando en el partido solo.

Lo malo del plan es que el comunismo está demasiado bien preparado, lo que es posible que a fines del 1939 ya no tenga Rodríguez ni Narro, ni tanto en Barcelona, porque quan ya ni ellos.

El ultas se está "transmitiendo" así "nuevas noma", al decir de un "radio ayla".

Dicen rusia: cuesta más terreno ganado, ganado en Madrid, más miles de provincia ciudadanas para España la «Unión de Ultas» que patriotismo será mayor.

En cambio Prieto, el general jefe de los ejércitos marxistas, no quiere enfrenar de bitu y se marcha a marchas hasta de Teruel donde también hay «Unión de Ultas».

Y ha una "radiotico".

Dice así:

Me dicen que la Comunista se ha ido de Teruel y Castellón.

Pero la Marina de Rodríguez, donde está indetermanente "viendo" la «singlagada», «Unión de Ultas» Rodríguez hasta el «Ultas» de aparatos y Prieto, pelrosy y «Unión de Ultas».

A Quincoces, llamar Teruel, pero se «Unión de Ultas» Rodríguez, pero de tres, nasca.

Por consiguiente, quien no haya de ejecutar o conocer en fecha próxima, o cualquier otra clase de trabajos, es decir, para su empleo satisfactorio, y sólo ejercicio a servidores la fecha que recibe o conserva solicitud el oficial, que no es de ejercicio, que no es de ejercicio.

Se ruega, pues, solicitando la exención «Servicio social» se indicará, en el certificado, el determina para que se desea el certificado.

Anuncios económicos

Alquileres

ALQUILO, VENDO, facilitando pago, local industrial, vivienda, garage. Teléfono 15.484.

FABELLON UTIL almacén o garage, 100 metros cuadrados, se alquila este «Cine». Barrio de Gros Teléfono 12.878.

Automóviles

SE VENDE CITROEN, 5 H. P. 2.300 pesetas en Renault. Teléfono 1.774.

FORD moderno, 18 HP., como nuevo, como «Ford». Razón teléfono 12.866.

FIAT 501 matrícula: Guadalajara. 2.

PLYMOUTH cinco y siete plazas. Unas «Ford», 2.

Carbones

CARBONES. San Sebastián, Pasajes, Zumaya. Dirigirse a A. Zabala (Apartado de Correos, 71). San Sebastián. Teléfono 12.184.

Cirugía estética

DEFLACION eléctrica. Tratamiento científico. Consulta. Médico especialista Certificado de Bilbao, Loyola, 1. 1.º

Compras

COMPRO BRILLANTES: Perlas, relojes, platino, oro, plata, alhajas, cosas que más pago. Relojería Tolédo. Teléfono 12.203 Urbina, VIII. 2.

QUASION: Joyas, monedas. Chinchón Compra, venta, cambio. Joyas antiguas, pago bien. Alvarez, Garibay, 4. San Sebastián.

COMPRO cinta: rolo de tobillos, vasos, copas, etc. Inchaurrondo, 4.

Unión Artesana

Con motivo de la fraternidad de los Bandos Rojos, se ha organizado para muñecas jueves, una velada esfuerzo para, de pasarse, mientras se ejecutan polícolas cómicas y continuación, el «Bailes Rojos». Bailes Rojos, con sus trabajos de cualquiera y prendas, ingleses, para pasar un rato del mes y las niñas que quieran, de «Bailes Rojos».

La velada, dará comienzo a las cinco de la tarde.

SUBASTA

Por haberse declarado desierta la anterior subasta celebrada el 4 diciembre último, se sacan nuevo por el Capitán Delegado de Ingeniería de Fábricas de Cubiertas a nueva subasta que se celebrará en primera día 10 del actual, a partir de mediodía de la tarde, al tipo mínimo de 11 pesetas metro cuadrado por cuanto del que se le adjudique la subasta el pago, del presente anuncio.

San Sebastián, 4 de enero de 1938. II Año Triunfal.—El Capitán Delegado de Inspección, JULIAN LAUCHUCA.

Paraglería ERRO

Sombrillas linas 4,95 y 9,95

Sombrillas de Jardín de 30 ptas. a 130

Legazpia, 9 Tel. 1-19-41

PIDA SIEMPRE CHOCOLATES EZQUERRA

J. Fuentes Echeverría

Médico - Dentista - Eibar X.

Loyola, 1, 1.º Teléf. 14.459

Restaurant RODIL

GRAN CARTA Y MENU FIJO

El más antiguo de la parte vieja. Vi ciudad.

Fermín Calbetón, 21; Esterlines, 8.

REGALO DE REYES

Bañita, de caramelo, Cucurro de grajea y pico carbón.

FABRICA de CARAMELOS GAYARRE

BASO, 47. Teléfono: 1600

El retablo Nacimiento para los niños pobres de San Sebastián

Ante el éxito obtenido en la función que hoy, los niños, de Pemán y Pemán y Pemán de Rodríguez, de Pemán y Pemán, la tensión de retablo Nacimiento, Rodríguez, de Pemán y Pemán, Rodríguez, Moreno Tarodo y Cristóbal, Municipalidad de Prensa del Estado, el jefe, que, al primero día 7 del corriente, la agenda, representación del mismo al objeto de que todos, la Autoridad del Tercer Victoria Huerta, sean recogidos por los niños huérfanos de la guerra y de aquellos acogidos, a las instituciones benéficas de nuestra ciudad. Tan pronto se pondrán a la venta una cuarto de pesetas que con regreso a mención origine los pobres y huérfanos.

PROPIEDAD INDUSTRIAL

(PATENTES Y MARCAS)

Rápida revisión de Certificados de Patentes Finas y Industrias vitaliadas.

PLAZA Y COMPAÑÍA, Sdad. Lda. "INDEVA" - BILBAO

Delegación en San Sebastián: La Gestora Guipuzcoana, Loyola, núm. 6, 1.º

SIEMBRA, SEMBRADOR; Y SIEMPRE CANTANDO, PUES RECOGERAS UN ESPERANZA FUERTE.

Enseñanzas

ESCUELA CHAUFFEURS Juan Sebastián Elcano, carretera Elcano, Teléfono 12.184.

LECCIONES de francés, inglés, cultura general, contabilidad, se ofrecen profesores Hernández Hurtado, 7, segundo.

PROFESORA particular Francés, inglés, primera enseñanza. Idioma y música. Campanario, 1.

Hoteles, Fondas y Res'aurants

BAR TRENDA - CONESTIBLES Barbieri Alcorta. Barrio Rayla, 1 Teléfono 12.

BAR - CAFÉ. Borbollón, marisco. Restaurant Gaztelu. Teléfono 12.201.

BAR Hijos de Pablo Ibáñez. Barrio Rayla, 10. Teléfono 10.762. Ex Descanso

HOTEL Lucas Jaureguia, 30 metros Alfonso España de Iraquas.

Informes. Agencia Ribal. Gurtaria, 8

Mercerías y Tejidos

IMPERMEABLES gabardinas piñónes, todos precios. Cruz Barrera. Puente-nueva, 3.

ABRIGOS para niños. Todos tamaños. Mercería, Ibeta, Fuente, 4. Especialidad géneros negros. La Concha Guipuzcoana.

"LA VILLA MOURISCOT". Mercería y Novedades. Corsetes, y medias. Calle Fuente Urbina, 3. Teléfono 18.837.

TADIO. Repuestos para todas clases de equipos. Servicio rápido. Poseo Balcón Rosario, 1. Teléfono 12.184. Apartado 10. 200.

TADIO. SERVICIO OLIVER. Reparación rápida garantizada, aparatos de 3 válvulas 34, segundo. Tel. 12.184

Varios

PAPELES pintados. Surtido en novedades. Visite Droguería y Perfumería. Oliden. Fuente, 4. Teléfono 18.198

MAQUINAS «Singer», bordar, de coser. Compostura, garantizadas con reparo de Industriales Hernández. Bilbao Mar 1.º 6. Teléfono 12.

CANARIO CANARIO". Producida mundialmente. Servicio a domicilio. Teléfono 12.184. Barrera 1 Apartado Correos 10.235.

CARACTERES FRIGORÍFICOS. Ferias atendidas con toda garantía. Jiménez Hernández. Teléfono 12.184.

SALON PARIS. Permanente completo, 12 pesetas. Desinfectado, 200. Plazo Oriente, 7. Teléfono 14.665.

TRANSPORTES — encargos "Blasco". Mudanzas, Bilbao, Vitoria, Madrid, Venta diaria a domicilio. Teléfono 11.238.

TRANSPORTES rápidos y económicos. 24 horas a la ocasión. Teléfono 14.209.

TRANSPORTES Cing, directo. Portugal, Inglaterra, Galicia, Gijón 150 cinco. Bilbao, Bremen. Bremen San Martín, Bilbao bajo. 67.

Ventas

AVISO! Jamón serrano significa, 14 modernos, San Jerónimo, 23 (compañía)

BUENAS lechuzas cinco, aparatos para alfombras, impresos. Cinco. Cinco. Sastrería registrada, número catedral. Prado Río. Permín Calbetón, 26. Tel. 12.184.

PARA NAVIDAD, REYES. Gran variedad en juguetes, muñecas, cocinas, carretas. Casa Arizaga. Urbieta, 64. Teléfono 14.218.

ALMACEN BOTELLAS. Todas clases, compramos, vendemos, cambiamos. Ancha, 6 plata. Rasel. Teléfono 14.832.

BICICLETAS para niños, todos los tamaños. Rondo, 3. Almacén de bicicletas.

FARMACIA. Especialidades farmacéuticas. Gran exportación. Despacho de recetas. Calvo Hernández Sastre. Teléfono 14.066.

URGE VENTA, varios juegos muebles coche, cuadros. Lorramendi, 11. Cuadrado, 14.

SE VENDE cochiterío de niño, económico. Salud, 2, primero. Inglesia.

Anuncios económicos

Juan de Garay

FABRICACION DE MONTURAS DE PARAGUAS Y SOMBRILLAS Y ARTICULOS SOBRINO

TELEGRAMAS GARAY — TELEFONO 185

Oñate (Guipúzcoa)

Año III Número 403
San Sebastián
5 enero de 1938

unidad

POR LA PATRIA,
EL PAN Y LA JUSTICIA

Última hora

¿Nuevas proposiciones de paz del Japón?

El Gobierno Goga disuelve las Diputaciones y Ayuntamientos

SIGUE EL AVANCE JAPONES

Shanghai. — Un desembarcadero japonés existe ayer en Tsin-Chin que quedó completamente en poder de los nipones.

El comandante en jefe de las fuerzas chinas de Chang-Tsog se ha trasladado a Kaifen juntamente con las fuerzas que se retiran. (Ibera).

NUEVAS PROPOSICIONES DE PAZ JAPONESAS

Shanghai. — Se asegura que el Japón ha hecho otras nuevas proposiciones de paz a China por medio del embajador de Alemania.

Este conferenció ayer con Chiang Kai-Chek.

Se añade que las proposiciones de ahora son más benignas.

Las comunicaciones telegráficas de Shanghai están cortadas a causa de haberse retirado los funcionarios chinos encargados de ello.

En la escuela se celebró una misa conmemorativa del gran estadista Lo-Po-Cheng asesinado por los chinos.

Asistieron el embajador francés y numerosas personalidades extranjeras. (Ibera).

POLITICA HUMANA

Burgos.— El Comité Ejecutivo del Partido nacional comunista ya ha dirigido hoy la presidencia de Marina, acuchando y aprobando la exposición que éste hizo sobre la situación en que se encuentran los problemas políticos nuevos.

Se acordó declarar que el Gobierno Goga no ha sido formado de acuerdo con las aspiraciones normas parlamentarias.

En los círculos políticos se hace resaltar que el partido nacional campesino no ha comprometido con ello ninguna violación del terro escuel. (Ibera).

El Gobierno ha disuelto las Diputaciones provinciales y Ayuntamientos que serán sustituidos por Comisiones hasta que se celebren las elecciones.

A última hora se dice que, carácter oficioso que el señor Mimesco, nuevo ministro de Negocios Exteriores, irá a Bel, grado y Praga antes de 15 a la visitas de Ginebra del día 17 a fin de cambiar impresiones, con ello entrega de la Pequeña Entente.

Nuestro Ejército espera que el tiempo mejore

A pesar de la niebla nuestra aviación sigue actuando con gran eficacia

Poco nuevo podemos añadir hoy a nuestras impresiones de ayer. El mal tiempo sigue en toda su intensidad. Y ello, que la influencia de nieve ha descendido, en todo lo demás sigue siendo el tiempo el peor enemigo de nuestros soldados.

El termómetro ha oscilado entre 12 y 15 grados bajo cero.

El terreno en que nuestro Ejército tiene que operar se halla, cubierto por metros y metros de nieve y este dificulta completamente las operaciones.

No obstante, realizando un esfuerzo que sólo puede lograrse a fuerza de entusiasmo y acto extremados, se ha logrado verificar la línea de posiciones a vanguardia, dominadoras de la del invierno de los alrededores de Teruel, que la plaza está casi libre de la presión enemiga.

Nuestra aviación, después de la arrollador jornada de ayer, que ahuyó once aparatos enemigos, ha continuado hoy su actividad, sentimos que hubiese otra niebla, incluso que cubre gran parte del valle que rodea cual por completo a Teruel. Pero aún así, con ese factor en contra, nuestra aviación ha bombardeado intensamente todas las posiciones que aún ocuparía el enemigo en los alrededores de Teruel.

Se sigue trayendo a Zaragoza prisioneros hechos en Teruel. Ayer llegaron en número de 68. Todos confirman la situación catastrófica en que se encuentran los rojos. De tal modo están desmoralizados por la nieve y por las heridas de nuestras ametralladoras, que no pueden evacuar a sus heridos, quemándoselos un grave problema que por ahora no tiene solución.

Durante el día de hoy nuestra artillería, ha seguido su labor de amigüallar las comunicaciones enemigas, con signiente todos sus objetivos.

Diariamente aumenta, el número de cadáveres que ante la terrible derrota difícilmente que se les arrolla virtud a nuestra línea con armamento. Entre los que ayer se pasaron a nuestro campo figuran dos jefes y varios oficiales.

Noticias de Barcelona aseguran que ha muerto en el frente de Teruel el general ruso Miskoff, que ya antes fué herido cuando pretendió la conquista de Zaragoza.

Nuestros soldados esperan con impaciencia la más jeve mejoría del tiempo confiando que en ese momento se les dará la orden para la gran batalla definitiva, que será también la de la definitiva victoria.

Desde esta nieve a la otra

Los nacionalsindicalistas somos enemigos del tópico de la guerra hecha a lo mitos que revelan siempre es una nueva persona marial. No obstante nada al sector al le decimos que hoy ha llovido en nuestra ciudad, porque lo que al queremos hacerle notar es que por más de dos meses sufrimos esa crítica pasada de moda que nada empezar diciendo: "Huerta está la anunciado cubierta con una espesa capa de nieve que produjo un espectáculo encanto a las torres y a las iglesias..." Luego resulta lo de que los rojos "tenían también un mantón de armiño" y la cita de otras grandiosas grandezas que revelaban la ruina de quien escribía esas líneas como por el estilo—del mal estilo... Y que indudablemente existe, fielmente el aburrimiento de los lectores hartos hasta la saciedad del invariable cliché que se les colocaba en tales ocasiones.

No queremos decir nada de eso. Antes la nieve de hoy llamamos simplemente la atención del lector para recordarle que este espectáculo de la ciudad envuelta de blanco, espectáculo pintoresco y tema de charla en la sobremesa y en el café, al amor de las cafetas y de los radiadores en justamente lo poco agrado del que ahora nuestros frentes de guerra donde varias galerías de enfrente nuestro espíritu los forman en línea de combate y lucha por el suelo por España.

Que esta nieve, literaria, fácil y cómoda al dispuesto "descortinado" de la ciudad nos haga pensar a todos en la otra nieve cruel, implacable del campo de batalla, la nieve que cae en las tierras sobre los cuerpos sacrificio de nuestros inmolados centinelas, la nieve que agrava las salidas y los suministros de las marchas por los caminos borrados de la guerra.

Que el tema de la nieve de hoy sirva para avivar una vez más el fervor de vuestros corazones y para alentar también las horas de los que combaten heroicamente y sufren y lo dan todo a la mayor gloria de la Patria.

Enviad a los soldados todo cuanto necesitan: mantas, ropas de abrigo, víveres de consuelo, calzados, cualquier cosa en fin de repuso a a su posición, esto es expresión de un afecto en unas líneas escritas.

¡No sabéis como esfuerza el cuerpo y el alma en la nieve de las primeras líneas el recuerdo de los que aquí—en la nieve domésticos de la ciudad—siguen la guerra, viéndola en la lejanía!

Reparto de juguetes para los huérfanos de guerra

El próximo jueves, día 6, a las once de la mañana, en el Teatro Victoria Eugenia de la ciudad, tendrá lugar el reparto de juguetes, que para los huérfanos de guerra por España ha adquirido la Subdelegación del Estado para Prensa y Propaganda, merced a la generosa aportación de los que asistieron al festival Nacionalsindicalista celebrado, para, que a Chicos niños no les faltase la ilusión de un juguete en el día de los Santos Reyes.

FRENTE DE ARAGON -- SECTOR DE TERUEL

Alcañiz
Ariño
Oscos
Alfambra
Perales
Concud
Teruel
Villastar
Villel
Escriche
Alcalá de la Selva
Mora de Rubielos
Valdecuenca
Castellote
Cantavieja
Albarracín
Tortosa
Vinaroz
Peñíscola
Sierra de Gudar
Sierra de Javalambre
Sierra de Albarracín
Sierra de Cucalón
Sierra de Ejulve
Sierra de Cabrera
Sierra de Arcos
Sierra de Gúdar