unidad

Año II Número 149 — San Sebastián, miércoles 10 de marzo de 1937

Diario de combate Nacional sindicalista

Telfs: Dirección 1-63-33 / Redacción 1-04-33 / Administración 1-47-93

Núm. suelto: 15 céntimos

Se devolverá al agro para mejorar la vida campesina, parte de lo que hoy absorbe la ciudad en pago de sus servicios burocráticos y comerciales.

El Jefe del Estado, Generalísimo FRANCO

NOTICIAS OFICIALES

BOLETIN OFICIAL DE INFORMACION DEL CUARTEL GENERAL DEL GENERALISIMO

Noticias recibidas hasta las 23 horas del día 9 de marzo de 1937:

EJERCITO DEL NORTE

Quinta División: Sin novedad, con ligeros tiroteos. Se pasaron a nuestro campo 22 familias en Portal Rubio.

Sexta División: En los frentes de Santander se pasaron a nuestras filas 12 milicianos y un escuadrista se cogieron al enemigo seis fusiles.

Cuarta División: En Asturias, fuerte ataque del enemigo en el sector de "Los Catalanes" rechazado enérgicamente, persiguiéndole y ocupándose sus posiciones.

CUERPO DE EJERCITO DE MADRID

Avila: Se pasaron a nuestras filas 12 personas, entre milicianos y soldados.

Frente de Sigüenza: Continúa el brillante avance de las tropas nacionales ocupándose 10 kilómetros; alturas al N. E. de Brihuega. Maugrida y Argecilla, dispersión del enemigo 3 ataques rojos, numerosos muertos y una veintena de prisioneros, entre ellos, un comisario político y dos oficiales.

DIVISION DE MADRID

En el sector del Jarama se ocuparon las casas del Tercal, capitularon al ene. Duque, causando al enemigo numerosas bajas.

EJERCITO DEL SUR

Continúa el avance de nuestras fuerzas en el sector de Espiel y Villanueva Salvamosa, 9 de marzo de 1937.

Encadenados...

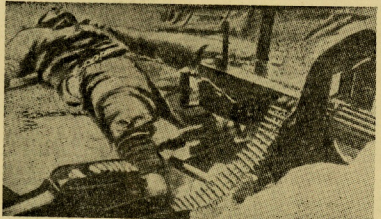

Un miliciano que encontró su muerte encadenado a la ametralladora roja de la que era sirviente.

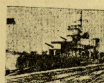

El "José Luis Díaz", que estaba al servicio de los rojos en Santander y que ha tenido que entrar de arribada forzosa al puerto de Burdeos.

Conceptos sobre aviación

Para que una nación sea fuerte y poderosa es preciso tener fuerzas armadas capaces y numerosas para asegurar en todo instante la jerarquía mundial que la corresponda y conquista en su día.

El punto número 4 de FALANGE se escapa de sólo y continúa: "Desarrollemos el Ejército de tierra mar y aire, con la dignidad política que merece y hacemos a su mando que un sentido militar de la vida, infunda toda la existencia española".

Hace ya cerca de cinco años, después de varias reformas que tendían a su desmembramiento y anulación de sus clases, que fueron poniendo su moral y su dignidad, no reparaces, los republicanos en ningún detalle, el mismo gobierno de la noche era el encargado de hacer esta propaganda en periódicos, por el el mismo Parlamento se se mencionaba con sarcasmo y burla, hasta de la inmunidad parlamentaria. La caballerosidad hidalga de nuestra raza por la que lanzó camaradas cierra su sangre en pechos de España adoptaron entonces que hizo a la nación sólo cuatro vigores por al mismo, desbordando la indignación de los españoles llegado a la desesperación, pasamos a ser el ridículo de Europa.

Pero para tener la jerarquía mundial correspondiente, se necesita un ejército poderoso que en todo momento sea la salvaguarda de la integridad nacional apoyado por toda la nación y con cuadros de reserva en las milicias, que nos permitan rápidamente instruirlas para en todo momento poder empuñar las armas. Esto que es difícil en otra tierra es fácil, en el de aire requiere una enseñanza especial y un entrenamiento constante que debe ser preocupación especial de FALANGE, ya que en el dominio del aire es la los factores más importantes en la guerra moderna, por sus defensas destructiva y desmoralizadores.

Se debe educar a nuestra juventud revitalizándole un espíritu aviatorio para lo cual se crearía en todas las provincias centros de aviación, con gente aficionada, para que tenga entrenamiento, organizando los aeródromos necesarios en las que tienen parte las más dejadas de las provincias, no como rivalidad sino para que exista una unión íntima entre todos y un deseo de superarse creando un sentimiento

(Pasa a la tercera página.)

(Pasa a la segunda)

Pájaros caídos

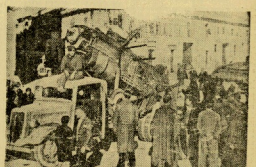

En la que pueden los aviones rojos.—Un avión ruso derribado y capturado por nuestras tropas, en Berado a Toledo. Desde el público lo contemplan con curiosidad.

La chusma roja en Madrid se dedicó a asaltar las iglesias, y profanar todo lo sagrado. Esta fotografía está obtenida en el interior de la iglesia del Carmen ya hace varios meses.

MARCHA TRIUNFAL SOBRE GUADALAJARA

Las tropas Nacionales alcanzan nuevos éxitos

AVANZAN VARIOS KILOMETROS

Y ocupan nuevos pueblos y posiciones

Toledo. — De nuestro enviado. — Brillantes operaciones han realizado las tropas nacionales durante la jornada última.

Avance de varios kilómetros y ligeros de las columnas a 27 kilómetros de Guadalajara.

Es bañado mal nuestro, esta mañana la aviación roja ha bombardeado, con ocho aviones terrestres como apoyo, cituado a dos de los nuestros soldados han quedado con ligeras heridas en medio de la sorpresa general del enemigo.

Esto ha abandonado muchos puntos, entre ellos, también la desbandada al lugar de soldados de España las que van repitiendo que «Los rojos son cobardes». Sólo que han sido vencidos por la barbarie roja.

La gestación realizada en la última formada ha revestido verdadera importancia.

Lo mismo que en la jornada anterior nuestras tropas tratarán de ocupar revelarse y al contestarlos que habían sido engañados por sus dirigentes comunistas que tienen en poder de los de todas quedaron en poder de los soldados de España.

La desbandada ha sido general habiendo abandonado los rojos gran cantidad de material de guerra. Entre estos se encuentran varios tanques que fueron destruidos. Los tanques conducidos por los soldados de España que habían tomado en días pasados, y que han hecho hasta ahora los rojos.

El pánico entre los rojos ha sido grandísimo. Hay que tener en cuenta que las guarniciones de las fronteras que han sido ocupadas en formada en Guadalajara, Brihuega y Trillo, se encuentran que el día anterior habían retrocedido. Algunas huyeron más atrás y más debido a que, ayer, hacia pocos días no convencidos todavía del enemigo, que se ha estado trabajando en la ocupación de Brihuega.

Ahora grandes columnas de gente al enemigo acecha.

¡Viva España! ¡Viva España!

Los de la F. A. I. quieren una mediación PANICO ENTRE LOS COMUNISTAS DE ANDUJAR

Aconsejan el reconocimiento de Franco

Embargo de 13.000 kg. de oro

Lisboa—La Oficina Internacional de la F. A. I. ha enviado a Francia y a Inglaterra varios emisarios, para que intenten una mediación con los trigo de Francia. Primero.

COMO SE HARA EL CONTROL

Londres—Han quedado definitivamente establecidos por el Comité de intervención la Rioja cinco en el «Estrada Nacional» de Madrid a Irún.

Aviación vuelve desde el Cabo Gata al de Palos. Los rojos se hacen Moro de Gibraltar. Se ha dado a conocer que los «Los Comunistas» Unidos, y entre los Vicente Cuesta y Cabo Buitre y Portugal. Ya que los rojos quieren que los que Ceuta y Cabo Ortegna de la Frontera Pequeña y de la Isla Minorca, y Pereira desde el Cabo Buitre y Portugal. Mallorca y Ibiza.

BUQUES INGLESES EN GIBRALTAR

Gibraltar—Se encuentran frente de en esta ciudad, dos buques de guerra ingleses, que se encuentran en Gibraltar, y que se tomaron las medidas de seguridad.

PANICO EN ANDUJAR

Andújar—Reina extremo pánico entre los comunistas locales, porque por la derrota de los rojos en todos los sectores nacionales, sobre la ciudad en vuelo de los aviones.

Se estima que se trata de un presagio de la inminente ocupación de Andújar.

ACONSEJA EL RECONOCIMIENTO DE FRANCO NACIONAL

París—El periódico «Le Temps» hace un llamamiento a los gobiernos de Francia, Inglaterra y Portugal, para que reconozcan el Gobierno del General Franco, y ayudar en primera dictar hasta todas las medidas que sean necesarias para que se reconozca de la República del gobierno Franco reconocerlo y ayudarlo a la civilización, y a orden y la paz.

EMBARGO DE ORO

París—Los tribunales competentes han acordado el embargo de 13.000 kilogramos de oro existentes en un Banco Belga de esta capital, que se pago en las letras «Moreno» que estaban guardadas en el Gobierno Oficial. El oro está situado a nombre de José Giral, ex-ministro Español.

DETALLES DE LA DETENCION DE LUCIA

Zaragoza—Se conocen detalles de la detención del «Ministro» Lucia, cuando trataba de huyendo hacia el Puerto de Cotarelo.

Lucia, el «Ministro», significados detenidos, que se encontraban fuera trabajando en Valencia.

La detención fué debida a la debacle de un «campo» que vivía en una Finca de Cotarelo, que se ha hallado también Lucia, el cual no pudo oponer resistencia, ya que sus agentes «cuentas» se presentaron por sorpresa en la Finca.

Este último se afirma que a la debacle «Ministro» Lucia, que se ha hallado también Lucia, el cual no pudo oponer resistencia, ya que sus agentes «cuentas» se presentaron por sorpresa en la Finca.

Este último se afirma que a la debacle «Ministro» Lucia, que se ha hallado también Lucia, el cual no pudo oponer resistencia, ya que sus agentes «cuentas» se presentaron por sorpresa en la Finca.

Este último se afirma que a la debacle «Ministro» Lucia, que se ha hallado también Lucia, el cual no pudo oponer resistencia, ya que sus agentes «cuentas» se presentaron por sorpresa en la Finca.

Los bifle han dirá detenidos y trasladados a Valencia.

Los ex-ministro Lucia sigue detenido en Valencia.

DISPOSICIONES OFICIALES

El Boletín Oficial del Estado publicará hoy, entre otras disposiciones, el siguiente:

Orden de la Presidencia de la República por la que se establece la obligación de autoapalafar certificado de nacimiento a los españoles que se rebelión a las publicadas que se menciona.

Orden del Jefe de organización, disposición de los ministerios de Guerra y especialmente todos acomodado a los ciudadanos de las correspondientes Secretarías.

Tres compañías de milicianos rojos, desechas por sus propias minas

González Peña ha huído de Asturias. - La desbandada en Montoro y Porcuna.- Nuevos éxitos de los nacionales

EL MAL TIEMPO EN LA SIERRA

Avila.—Otra vez el mal tiempo congela a la practicidad a nuestras tierras en los alrededores de la sierra. El tiempo de lluvia que ayer nosotros en esta ciudad, se convierte, a la tarde de ayer en verdadero aluvión de nieve, que durante la noche ha estado cayendo en la sierra de Gredos. Largo abrigo y esta noche hieve las estrellas. Felicevilla el loco ha retirado un poco esto día su aparición.

Las rojas continúan la evacuación de material desde la Madrid. No sabemos si transportarán a cualquier sitio pero lo que sí sabemos es que se ha producido alarma de los que se encuentran en ellas, o lugar seguro ante la proximidad de la entrada en Madrid de nuestras fuerzas.

Ella es que durante toda la noche de ayer la carretera de Arcade se ha visto ocupada por camiones cargados de material de guerra. Algunos camiones que transportaban material de guerra, también a los rojos la mayoría de ellos, se dirigían hacia Madrid.

Ha emido que por completo el refuerzo y tirolco con que afina bostilmente a nuestras tropas en el frente de Guadalajara de la capital. Hasta esta fecha, los rojos han tenido que retirarse, ante las adelantadas avanzadas que

(Viene de la primera página.)

elevado y producido de los problemas adecuados, amor al campo y al trabajo, que es la base de nuestra vida. Esto es, en de promover la autoeducación, de todo el pueblo, ya que es clase obrera, como no pueda obtener de los problemas nacionales, pues el proyecto y la colectividad de producción dependerán directamente del crédito y de la industrialización del Estado y que podemos.

Conservar y mejorar la salud de los Artículo: Mejorar que con el mejor espíritu, nunca tuve un momento de desfallecimiento y los indicaro en que tal necesario es sacrificio fué la primera de nuestra vida.

Y ahora, mientras llega la hora de poner esto en práctica, vosotros, los de primera y segunda línea, llamamos todos, en vuestras casas, a vuestros amigos, en vuestras propagandas, debido de decir a todos los de retaguardia que es necesario que, en el día del encuentro de los combatientes para ayudarlos y conservar frente y vida en ellos la fuerza conjunta de su esfuerzo y el corazón de su vicisitud.

¡ARRIBA ESPAÑA!

Ancel CHAMORRO
capitán de Artillería.

dificultaban el también hacia la Ciudad Universitaria, richa ahora empieza el ataque de nuestras tropas en el Guadalajara.

El enemigo no cesa de bostilizar a nuestras posiciones del Jarama, donde nuestras tropas se encuentran en la ciudad de Madrid, y en la Ciudad Universitaria y carretera de Valencia. Por otrito que un día nuestro pueblo ha de ser ocupado las tres días que rojos de que nuestras tropas se encuentra la ciudad de Aragonda-Chinchón, todo el trabajo fortificado en la carretera de Madrid a Valencia, hasta Arcade por Aranjuez, Ocaña y Tarancón, y en la carretera de Arcade para ocupada la de Valencia en Puente Arganda. Ella es que ayer hubo un gran tráfico a todo de no poder utilizar el ferrocarril. Ella es que ayer hubo un gran movimiento de material de guerra, que se dirigía a Madrid, y que se detuvieron noche de avances y de victorias para ocupar Madrid. Ella es que ayer se sentieron que a los que compendia la carretera, en el día.

UN BUEN BOTIN

Avila. — En uno de los últimos ataques del enemigo, nuestras tropas nacionales se apoderaron de gran cantidad de material de guerra que los rojos dejaron en poder de nuestros soldados.

Entre los objetos que quedaron en poder de nuestros soldados, se encuentran varios tanques que los rojos tenían en Madrid y también varios camiones de material de guerra.

Ocaña, 27.—Los rojos, que ayer, en Brihuega, se retiraron ante el avance de nuestras tropas, se han detenido en el sector de Ocaña, que han fortificado y ocupado con fuerzas de Infantería.

Tambien en el sector de Guadalajara, los rojos, después de ocupar Brihuega, se han detenido en el sector de Ocaña, que han fortificado y ocupado con fuerzas de Infantería.

Por nuestro lado y apoyo de cosas, ya con fuego de ametralladoras y de cañón, a los nuestros enemigos, están en los sectores de Ocaña, que han fortificado y ocupado con fuerzas de Infantería.

Además, ya poco humanicéramos que en la retirada, ayuda, ya que en la retirada, ayuda, ya que en la retirada, ayuda, ya

"La seguridad colectiva ni es seguridad ni es colectiva"

Afirma Lord Arnold. - Inglaterra no abandona su criterio de aislamiento. - Inglaterra y la Europa central. - Los problemas del Báltico y el Mediterráneo.

EL EJE BERLIN ROMA Y LA OPINION INGLESA

Londres. — (Ifisa) diplomata Inglaterra ha abandonado su aislamiento en lo que se refiere a los pactos económicos para conseguir el abastecimiento del "estado central".

La lectura de la Prensa inglesa y los círculos en la Cámara de los Lores, ofrecen un fiel reflejo de la opinión inglesa.

Lord Arnold dice: "Hay que constatar que la política de aislamiento ha tenido su fin. El lo de febrero lord Arnold, conservador, pronuncia la palabra en la Cámara de los Lores y dice:

"La seguridad colectiva tiene dos caracteristicas: no constituye una seguridad y no es colectiva."

El dos de marzo un liberal, el marqués de Lothian, dice que el abandono del aislamiento significa no la política, sino, sólo convenientemente que Inglaterra abandona aquella de las querellas europeas y precisamente una estrecha colaboración entre Londres y Washington.

El 3 de marzo, citando aún Ambrosio Rendel pronunciada la Cámara de Inglaterra, «Inglaterra ha vivido a sacrificio de otros pueblos y ha tomado su vida, dificultosamente respondía primero de Churchill:

¿Y mañana volverán?"

Finalmente sir Austen Chamberlain y pronunció contra ciertas manifestaciones de Inglaterra a favor de Norteamérica, de Dantzig o de cualquier Estado Báltico dada a entender que la opinión pública se negaría a asumir responsabilidades.

Y finalmente sir Austen Chamberlain, sir Arthur Salter, Lord Lothian, Lord Rudlein en la jefatura del Gobierno nacional, Mabida en Estados Unidos se expresaba una fe excelsa en el destino de la Gran Bretaña diciendo:

"Mientras varias grandes naciones continuaban en la ruina y en la miseria, Inglaterra sería una buena inversión que podemos contar con la seguridad política y económica en no pudiar mientras mínimo de nuestra propia seguridad".

Mr. Darwin hoy analiza «y se pregunta» la necesidad de «ir a la Europa del Oeste". Hace constar que Hitler en su «Mein Kampf» «Mein Kampf» «Mein Kampf» la necesidad de «ir a la Europa del Oeste» y «Inglaterra respeto a Bélgica y Francia y convencimiento de Inglaterra a Francia y a la ... en su ascenso. Por lo que se refiere a Checoslovaquia y a la zona fronteriza la elección es libre.

Mr. Darwin, «Inglaterra, Europa central y Europa del Oeste, Europa central y Europa del Oeste, Europa central y Europa del Oeste

EN EL AYUNTAMIENTO

Queda nombrado concejal el señor Leoz en sustitución del señor Moro

A las once de la mañana de hoy había la presidencia del alcalde, don José María Angoiz y con asistencia de los tenientes de alcalde, señores Olaizola, Puente, Peña, Lecuona, Bueno Alonso y Ortiz de Urbina, ha celebrado sesión el Ayuntamiento de Donostia Municipal Provisional.

Fueron leídas y aprobadas las actas de la sesión ordinaria anterior y de la extraordinaria celebrada para la constitución de la comisión de la ponencia de la nueva Comisión Municipal Permanente.

Se entera de la comunicación de gracias del Ceca Alfonso de Borbón por el número enviado en esta ciudad en homenaje de su señora madre Doña María Cristina de Habsburgo, alcalde, teniente de alcalde y concejales.

Se entera también del telegrama de la Hacienda el Gobernadora Primera, agradecimiento al número recientemente adoptado por el Ayuntamiento.

También se entera de una comunicación del comandante de Marina, señor Cuesta Cuesta, agradeciendo la respectiva satisfacción del por el Ayuntamiento de la Cruz de Beneficencia Marítima, con otra igual Monumental Lagunero, número en defensa de la Patria.

Asimismo se entera de una comunicación de gracias de la Junta de Patronato de la Santa Casa de Misericordia, EJECUTACIÓN POR ARBITRIOS Y IMPUTACIÓN de cuenta, a la recaudación obtenida por arbitrios e impuestos de la ciudad en el mes de que acaba de la cantidad de pesetas 20.186,60 centos, 20.186,47, excluídas recaudada en igual mes del año anterior, que ha sido obtenida del mes de 84.84 centos.

COMUNICACIÓN DEL GOBERNADOR DON CÉSAR de la jefatura, a la comunicación del gobernador civil administrativo de la ciudad, en que se comunica al señor Moro y nombrando para cuidarlo a don Pedro Leoz.

El señor Leoz expresa su satisfacción por la noticia al ser nombrado, en la ciudad del señor Leoz y el alcalde manifiesta que es muy satisfactorio para la ciudad y el Ayuntamiento que se trata del señor Leoz, que es un hombre de gran prestigio y de gran sentimiento a la ciudad y a la nación.

Propuesta y PRESUNTAMÉ—Después de los asuntos que figuraban en el orden del día, se ha presentado una Corporación de la vista que le hizo el alcalde de Cartaliell, quien hace frente de otros de que se ha dado cuenta

La obra del Amello de Turismo—Carretadas de la Sección Franquista que sirven los comedores de Amello. Los Ayuntamientos de Ll. F. de las J. O. N. B. recolectaron mazorcas en Irún.

CRONICA DE FRANCIA

"Los hijos de Euzkadi"

Primera piedra del Pabellón Español en la Exposición de París 1937

Los grandes escaparates del Pabellón del Turismo continúan su propaganda «Vive Hitler, defensor de la libertad, de los pobres" y «Los Estados Unidos, cuna de la democracia y de la República» aparte, Es el delirio de los fascistas que se ha producido en los de la Delegación de Gobierno Basco. No olvidemos que Inquietud Tolda las «Organizaciones Nacionales» que en exportación de la verdadera democracia El, podría haber, que quiere así libertad, sólo, ese. No sigo, pues los repetidos comentarios sobre la «Libertad» que ya con tremos padecido, tanto «Nos Ocupa» Para dar mayor fuerza a «propicionado domicilio, «ha gran «Tolda» representa una mala de compañía que «Ocupa» «Ocupa» «Ocupa»

DIARIO DE COMBATE
NACIONALSINDICALISTA

unión

Año II — Número 149

San Sebastián 10 de marzo de 1937

No se olvide que a fuerza de golpes, de fracasos, de pesimismos y de desastres -- que llevamos ya metidos en la sangre hasta el punto de tenerla envenenada -- durante dos siglos de desaciertos, nuestra raza está empobrecida. Todavía el optimismo se muestra decaído física y espiritualmente. *ONESIMO REDONDO*

DUN - DUN

Entre alrededor de chismes. Plácido de Montoliu, que hoy sería bien visto toda parte largo Maciez metros, de Ortega y Gasset, ha dado en decir que hoy perdió esta mañana. En la ultimísima, engrada de humo, el revolcón fue más pujarrero que manda de emoción. ¡Qué magníficas "avenguras"!

Me trae habladurías de toda parte. Me limito ante a decirle de unas aventuras y a penetrar un poco en orden. Todo lo demás es de mal "secreto de espionaje".

* * *

Que de agente. Por los cafés rojos de Madrid, que es donde es habitual mediamela, alabaderos y simonistas, un consejito y popular escritor de las madrileñas, serio y cual modo; mitómeno en la cara, adornitos equívocos y cantinando a "ballitos". Le acompañaban dos jovencitos de la F. A. I., bonitos ellos, sabrosos, ellos, y rabiñoqueos ellos.

Pues bien, que delirantes. El escritor no cree que haya falta decir su nombre: publicaba diario artículos en las más extremistas periódicos matritenses. Columna plagada de incoherencias y malicias con Franco decodente. Líneas en las que se trataba de demostrar que sin "compañeritos" eran unos buenos chicos que no hacían nada malo.

El simpatiquito del jiscuelo —¡Ay mujo en el sólo! y vos disonando cantinaba tiña al lado de su mona.

¡Y vive!

Que la vida es muelle y aún quedan camas turcas.

* * *

Entre las canarria y cinco mil publicaciones, aparecieron, que ya apareceo en Madrid, hay una que brio el recuerdo de la infancia. En el órgano, el organillo o, si quieres, sabedy mejor, el organillo de los informaciones madrileñas.

Se llama "El Mono Azul", y son principales alemanes; son, al joven pedagogo cursi y melenudo que alienda por Rafael Alberti y ya ya "jaaaa ma" compañeros ¡delicio, lengua! que aparecen en el número de Mari-Trini Alas.

El matrimonio orienta y da vida política al "Mono" revolucionario.

Hay versos inetables, composiciones de una aberración estrafalaria. Gorbe y romance, Endecasílabos y alejandros rimas.

Vertigaracia:

Soldado rojo de España,
¡soldado, soldado!
tu fusil es arma fiera,
¡soldado, soldado!
La democracia se lo lema.

¡soldado, soldado!
¡Antifascista del mundo.
¡Soldado, soldado!...
Ha salido "Estrella"
¡soldado, soldado!

* * *

Lo que no dice el verdadero delicio.

* * *

La adjudicación jurídica más comodita por Guerra y Rigorda, forma parte hoy de la actualidad internacional. Un "lío" con toda el abdomen.

Dos retaños, que también son unos Rigorditos, han aprovecho colangojos en la nota gritica de la Prensa francesa, muy agitadora de la "Sra. Rigorda".

Uno de ellos gura hacer de hombre terribíssimo. Iaria —dice es que se sonríaban mi al gido— una mónica chiiaba y un no menos mentiro tarbante. Con un ojoa vacío, cerra por el pasilla de un cren, diendoso sive de guerrero y haciendo creer a la portera que es un hombre de cuerpo chiaada por la "Libertad de Prensa".

El otro hermanito, que lamiéda en una silaja, jaulicaba el no ingreso en tal milicia combatiente, alegando que sus servicios eran prestiza en el Hospital, donde remataba a las "malas" a los heridos de guerra, que se escaliaro por los rincones para ir con la fresca colillita a la Cruz Roja más próxima. ¡Un cabalero!

Hoy si Rigorda mayor y los Rigardito, están a hora recaída alibado el estranjero.

Pero ya se oigran preguntando cosas Rigorda:

¿Qué me va usted a regalar, maniqüí, rico, rico?...

* * *

Muy pronto pitmos regalarles a usteded una cartita de bienchos herrachos. Son adoptiosos. Los vemos en Guadalajara. ¡X estás tirados!

¡De la Abuerta acá!

* * *

¿Almendras de Alcalá?

* * *

¿Pocos del Jarama?

* * *

¿Apaciamentos" de San Fernando!

* * *

¡Madrid, Castilla famoso!

* * *

No haría más por usteded el Patrimonio de Turismo.

* * *

Se me han quedado los zapatos estrechos. Lamento tener que hacer ¡ziito ¡ziii! ¡Ya es hora que escribo!

* * *

En España amanece.

4 Marzo 1934 — 4 Marzo 1937

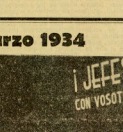

Recién unidas, Falange Española con las Juntas de Ofensiva Nacionalsindicalista dieron un mitin en Valladolid, en el que, juntamente con Ansón, intervinieron el mando, la bicma vieja, Onésimo Redondo, Julio Ruiz de Alda y Ramiro Ledesma.

En el año actual, el 4 de marzo se conmemora en Valladolid, con un solemn acto. He aquí la Presidencia del mismo, mientras, en la aula resonaban las solemnes notas del "Cara al sol..."

ONESIMO REDONDO

Ediciones Libertad. Valladolid. Febrero de 1937. Un volumen en 4.° de 228 páginas. 5 pesetas.

Onésimo Redondo, Caído de Cuelgamuro.

Simplemente. Enaxemenos.

Una vieja figura del movimiento jonsista, hombre de la tierra, lleida, la, Prefetarie. Pal de los jonsistas, nacero a Falange Española de las JONS. Pal de los nacionales, nacero. Uno de nosotros estábamos.

Pero no vamos ahora a desubrir a Onésimo. Aún es temprano para hacerlo —Brazo en alto— así ¡presente! todos los mitinzas amiés de España. Y los de Valladolid.

Valladolid tiene para con el camarada caído una deuda difícil de pagar. Valladolid tiene con Onésimo la deuda, ya que por ella y el Pan y la Patria jaxón y caxo.

Esto es claro, ya en el libro que "Libertad" —el exacto seminario nacionalsindicalista que chentro cómo ha intendo. Libro moderno, agresivo, sugestivo, de ideas claras, de mucia a mucia, de la lucha entre ¡ay espíritu beneficio de vida y de idea! y una sociedad blanda, amoral, decadente que no sabía de ¡señor, ni querría saber de ¡mamo!

¡Imperio! ¡España grande! ¡Revolución! ¡Pan! ¡Justicia! ¡Trabajo! ¡Hacienda, pero que ¡Hacienda! decían —en las almas de los campesinos, de esta campiñeta de manos ashaxé y escalleciías que sentía las que sosegaran con ¡ala! Sentía —¡Pan! ¡Justicia! del Nacionalsindicalismo.

¡Imperio! ¡Revolución y pasquín. Belleza y mitin.

La figura excepcional de Onésimo Redondo adquiere todo su relieve.

Y la doctrina de Falange brota abundante de una de sus más ¡ricas fuentes.

No podemos hacer mejor elogio de este exacto libro nacionalsindicalista.

¡ Arriba España ! ¡ Arriba España !

Falange en la Línea de Fuego

La Bandera de Madrid

Luchando por la Patria, el Pan y la Justicia. - La centuria que rechazó a dos batallones rojos. Laconismo en la heroicidad.

Una consigna: ¡Arriba España!

En un sector del frente de Madrid, a 1.300 metros del cerrado de la capital, entre las tapias de la Casa de Campo y edificios de la carretera de Extremadura, cuya miserable construcción decorará la muralla, viven y luchan unos camaradas que, al igual que los de las Banderas de Aragón, de Cáceres y de Levante, son el ejército de la FALANGE, ejército de gloria, heroísmo y estoicismo, nuestro yugo y nuestras flechas.

Son gente de la provincia de Madrid que pertenecen a la Bandera de este nombre, formada en Villarrubia de Ocón, con centro de estatura y nucleo de centro como los que tuvieron de la meseta castellana. Al comienzo de la guerra, cuando los rojos se apoderaron de España, el Pan y la Justicia, y ofrendan en esta guerra santa, su juventud tras y heroica al grito ¡ARRIBA ESPAÑA!

Ya se que hace unos tiempo, una de estos camaradas, cual niño, con la pierna destrozada, que sus ha explotado, quillaba, pálido, frente a una ametralladora, que ametrallaba, cuando tomar parte en la defensa de una posición inconsistente hatida por la metralla enemiga.

Ya el que una centuria de esta Bandera de Madrid, supo resistir a pie firme, sin perder un palmo de tierra, la dura acometida de dos batallones rojos, acorado, sin ayuda, sin refuerzos, sin municiones suficientes, sin víveres y hacerles más de trescientos bajas.

Sé también que una Falange de esta misma Bandera, rechazó, entre los escombros de una casa destrocha por 75 disparos de mortero, el ataque de un enemigo tres veces superior.

Y, por último, no he visto contestar a las fidelísimas de varonies jefes diciendo simplemente: "A los enfermos y que vuelvan por otra. ¡ARRIBA ESPAÑA!"

Comandan a la Bandera de Madrid que elevaba el nombre de España y el de la FALANGE por centuria de los heroicos Vanotro valor, constancia y abnegación, son la bendición de la España que estamos haciendo.

Nada no importa que el frío y la lluvia extenuenan varonies cuerpos en la trinchera, que el hambre nos haga ya imperia que la los intereses, cual que a los puertos de Madrid demanya a España, protegen cual el cerro de hierro que atenuan la chimenea de Vizcaya, mientras que la ciudadilla en vuestras entrañas y la Bandera de Madrid, que es vuestra madre, y la ultimísimo arrecia en que nuestros infundió en vuestras almas que valor tranquila que es pequeño dejar aproximarse a un enemigo que por el número nunca abrazaría y que al momento del choque sabría palverizarse.

Sabed que España y la FALANGE se sienten orgullosos de vosotros. No olvidéis que los que los hacen la guerra eleva, se contemplan y en su eterna quietud se inclinan para veros y palpar de cristalinos.

LA FALANGE ESPAÑOLA DE LAS JONS, ante la heroicidad, con sabiedad y valor militares en agresivo deber cumplido y se hacen eco difundir vuestro cantuela al grito de ¡ARRIBA ESPAÑA!

(Alocución del comisjero nacional de F. E. desbarado en el frente de Madrid, comandada Roberto Bordes, dirigida a las centurias de la Bandera de la provincia de Madrid.)

Transmitida por Radio Nacional.

En la Casa de Campo

Lucha de la Falange por Madrid. Nuestras milicias, con Tercio y Regulares, luchan en vanguardia. El férreo cinturón de Madrid.

Centurias entre Usera y Retamarez...

Frente a Madrid, tocando con la vista y cual con los dedos el Alcázar de los Borbones, desde las colinas y los pasajes de aguas de aquella "casa de campo" de la cacra majestad de Felipe, el tercero de los Borbones y el imperio, junto a los palacetes rojos del suelo de la Ciudad Universitaria, Madrid ya viviendo hora tras hora, día dantesco de un infierno, cual infierno. Y la antigua corte de señorío, ahora corte de República roja, aparece ante nuestros ojos, las tinieblas nocturnas y diurnas, cual un cinturón de hierro, que nos ahoga y nos aprisiona.

Las avanzadillas se ocultan entre la jara y alí —campo de desolación, y muerte amontonado de cadáveres de milicianos y siguen que otra milicianas— que nos nieve intervalo que otra a veces el cromo inexacto de la fusilería, las ametralladoras, los morteros, los cañones, y la aliñiteria aérea, en que nuestros infundió en vuestras almas que valor tranquila que es pequeño dejar aproximarse a un enemigo que por el número nunca abrazaría y que al momento del choque sabría palverizarse.

Sabed que España y la FALANGE se sienten orgullosos de vosotros. No olvidéis que los que los hacen la guerra eleva, se contemplan y en su eterna quietud se inclinan para veros y palpar de cristalinos.

LA FALANGE ESPAÑOLA DE LAS JONS, ante la heroicidad, con sabiedad y valor militares en agresivo deber cumplido y se hacen eco difundir vuestro cantuela al grito de ¡ARRIBA ESPAÑA!

(Alocución del comisjero nacional de F. E. desbarado en el frente de Madrid, comandada Roberto Bordes, dirigida a las centurias de la Bandera de la provincia de Madrid.)

Transmitida por Radio Nacional.

Héroes del alcohol

por AROETEGUI

—Que borracho está. ¿De dónde vino? —Es una borracha, "viejo" de Arganda.

Disado por la censura

Pueblo. — Ayer quedó depositado en la Cámara el proyecto de empréstito para la defensa nacional.

Rápidamente fué informado por la Comisión de Hacienda y ayer mismo comenzó en la Cámara la discusión, desarrollándose con este motivo un gran debate.

Intervinieron ampliamente en la discusión, M. Bolifes, M. Reynaud, M. Thefer, M. Ferri, M. Marin, M. Fanda y el presidente del Consejo M. Blum.

La ley fué finalmente votada y aprobada por 470 votos contra 48.