unidad

Año IV San Sebastián, martes 17 octubre de 1939. - Año de la Victoria Núm. 955

Diario de Falange Española Tradicionalista y de las J. O. N. S.

**Guipuzcoano:**
**Acude con tu donativo a la suscripción nacional para el XIX Centenario de la Virgen del Pilar**

**En sexta plana:**
¿Movilidad en el "frente inmóvil"?

# FINLANDIA NO CEDE ANTE LA U. R. S. S.

## Las negociaciones continúan por vía diplomática

## ENTRETANTO, FINLANDIA MOVILIZA Y SE PREPARA

## Y los súbditos alemanes son evacuados a Dantzig

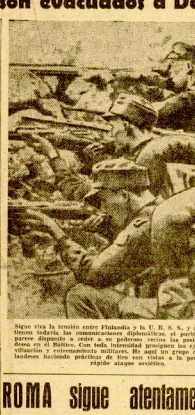

Sigue viva la tensión entre Finlandia y la U. R. S. S., y aunque se mantienen todavía las comunicaciones diplomáticas, el pueblo finlandés se parece dispuesto a ceder a, se pobemos reciso los postulados que éste desea en el Báltico. Con toda intensidad prosiguen los ejercicios de movilización y entrenamiento militares. He aquí un grupo de fusileros finlandeses haciendo práctica de tiro con vistas a la posibilidad de un rápido ataque soviético.

**Londres.**—La Agencia Reuter envía la siguiente desde Helsinki:

Se espera que el señor Paasikivi, jefe de la Misión finlandesa en Moscú, que va a Helsinki para hacer una relación al Gobierno finlandés de las peticiones rusas, retorna a Moscú hoy.

La Misión finlandesa dejó Moscú por vía ferrea, acompañó un departamento en el tren "Flecha Roja", a media noche, después de haber celebrado tres entrevistas con Stalin y Molotof.

Se guarda el secreto más absoluto en lo centro oficiales respecto a las reclamaciones de la Unión Soviética. Los círculos políticos están en espera del contenido de las peticiones de Moscú.

El barcho de que Paasikivi haya vuelto a Helsinki indica que las propuestas rusas no tienen carácter de ultimatum.

El Gobierno está satisfecho de recibir una relación detallada y directa sobre las entrevistas del Kremlin.

Se espera que la vuelta de Paasikivi a Moscú podrá dar lugar a la conclusión de un acuerdo.

### Las pretensiones soviéticas

Estocolmo.—Reuniendo las informaciones recibidas de Finlandia, algunas de las cuales, aun absolutamente incontrolables, se parte considerar el máximum posible de las pretensiones soviéticas en lo que sigue:

Tres propuestas sobre ante Cremstadt y la isla de Hogland, cuya isla ha sido ya evacuada.

La toma de la bahía de Hangoe en el extremo sudeste de Finlandia.

La cuestión de Aland da lugar a dos versiones: fortificación del archipiélago en colaboración con la U.R.S.S. y por Finlandia sola; pero hago constar que la cuestión de Aland es secundaria.

Y por último, la circulación de un pacto de asistencia mutua.

Los Soviets están decididos de organizar la cooperación de productos comunes a Rusia y a Finlandia.

Como Rusia se sintiese de utilizar las condiciones, dándose carácter de ultimatum, las negociaciones continúan abiertas. Las conversaciones rusas tienen propósitos ocultos territoriales del lado de Carelia y el derecho soviético sobre el comercio finlandés de siffter el canal del lago Ladoga al Mar Blanco.

### Movilización finlandesa

Berna.—Un despacho de Berlín, de la D.N.B., dice lo siguiente: "En Helsinki la movilización finlandesa continúa seriamente."

○ ○ ○

Helsinki.—Mientras que en los medios oficiales continúan guardando la mayor reserva con relación a las negociaciones de Moscú, se prosigue los preparativos de defensa.

La Artillería e Infantería se dirigen hacia la frontera rusa, mientras que los voluntarios están en movimiento.

○ ○ ○

Londres.—Un telegrama de Helsinki anuncia que Finlandia continúa preparando sus reservas militares y divide para hacer frente a toda eventualidad.

En círculos oficiales se expresa la opinión de que los Soviets han formulado sus ofertas para llegar a un pacto de amistad que esta no podría rechazar, pero sea de la opinión, al mismo tiempo, de que Finlandia no acepta una alianza militar.

Por otra parte, el mariscal Mannerheim ha aceptado el mando supremo en clase de guerra, del Ejército Finlandés, y los reservistas continúan reconcentrados en los puntos de concentración.

### Ensayos de defensa pasiva

Helsinki.—Hoy se celebraron en cual todo el país importantes ensayos de la defensa pasiva. Los ensayos hasta ahora han sido terminantemente prohibidos. (Efe.)

### Repatriación de alemanes

Helsinki.—Un barco sueco ha llegado al puerto de Helsinki con el fin de recoger los ciudadanos alemanes residentes en Finlandia.

## ROMA sigue atentamente la actividad de ALEMANIA

### ¿Bombardearán las costas inglesas?

### FABRICAS DE CELULOSA EN ITALIA

Roma.—Se inicia de los medios bastante bien informados más y más sobre la actividad del Hitler en los preparativos decisivos que éste aquí parece está a punto de adoptar.

De noticias en efecto que circulan de Chamberlain ha puesto fin a toda actividad diplomática. El inglés advertimentaba violenta de la Primer ministro contra las potencias occidentales no hace más que refrear en los medios bastante bien informados que algo se prepara en Berlín que Hitler quiere o vertar al otro lado de Europa.

¿Tiene Hitler la intención de señalar una ofensiva general sobre el frente occidental que sería acompañada de bombardeo sobre de las costas británicas?

Aquí se cree por el contrario esta decisión a fin de poder ganar tiempo para tener mayores posibilidades para una problemática sorpresa.

Hitler ha dado ordenes sobre las que reina la atención de los medios romanos y que son aún abiertamente dirigidas por los corresponsales berlineses de los periódicos fascistas.

Hitler últimos parecen no de la opinión que se prolongue bastante. Hitler ha dado ordenes para que el desalojo militar, Hitler, sobre todo, del Consejo secreto, que se reunió anoche, continúan dentro de poco en Berlín, bajo la presidencia de Hitler, y al que asistirán los comandantes jefes de las fuerzas armadas.

Este Consejo expresa también que fin sobre todo, de tomar el sentido de las autoridades militares las decisiones de Hitler.

¿Hasta qué punto cuenta Hitler con el apoyo militar de Rusia? No se dudaba para los observadores Italiano que el Gobierno de Berlín y el de Moscú se consultarán en virtud del acuerdo germano - soviético del 23 de septiembre.

Sin embargo, los observadores finlandeses, que son bastante bien informados, se observan abiertamente que mantienen a este propósito Berlín y Moscú, pero hacen eco de las propuestas enormes hechas por el gobierno de la Wilhelmstrasse a los gobiernos extranjeros, que les había hecho conocer el mismo documento de la amistad germano - soviética.

### Fábricas de celulosa

Roma, 17. — De Cori, Sieti, Chantiga y Fermeto, en la colaboración entre fábricas de celulosa, estas primeras materias serán exclusivamente nacionales.

Cada una de las mencionadas fábricas tiene capacidad para producir 200.000 quintales de celulosa al año.

La fábrica de Cori será abierta en los primeros días del próximo mes de octubre. (Efe).

## CHAMBERLAIN hará mañana su RESUMEN INTERNACIONAL

### Contra el alza de precios

Londres.—El redactor parlamentario de la Agencia Reuter comunica que Chamberlain hará mañana un declaración sobre la situación internacional.

Por su parte, sir Jhon Simon, canciller del Tesoro, tratará de las cuestiones relativas a la crédito accesible a los Gobiernos pobres y a los empresitos abeneficiarios.

Por último, Churchill, primer lord del Almirantazgo, hará una declaración sobre la pérdida del "Royal Oak".

Se prevé que la declaración del primer ministro sobre la situación internacional será seguida de un corto debate.

### ALZA DE PRECIOS

Londres, 17.—El Gobierno ha comunicado a los miembros de la Cámara de Comunes un proyecto de ley por el cual se tomarán enérgicas medidas contra el alza injustificada de los precios. (Efe.)

## ALEMANIA Y SUECIA "trasplantan" minorías

### Más de 40.000 alemanes repatriados a Dantzig

Danzig, 17. — Los alemanes repatriados de los países bálticos y Ucrania han provisionalmente en Danzig y Gotlanga, en el Báltico. Para la repatriada, la Jefatura de 40.000 refugiados, que ha llegado a Danzig, se ha creado un campo de concentración para refugiados, los cuales forman actualmente los distintos barcos, que no presentarán, del puerto. (E. P. T.)

### Suecos, repatriados

Berna. — Alrededor de 300 palacios y pensiones, cuyos nombres habían sido dados de Danzig, situados a la entrada de la bahía, al Báltico, junto de Estonia, serán repatriados a Suecia.

Según el Ministerio de Asuntos del Interior del gobierno de Estonia, hasta entre Estonia y la U. R. S. S. debe por medida a esta última y a los cuales el principio de la transplantación ciento será aplazado.

El Gobierno soluciona la hecho «por medio de otro Estado que ha sido también modelo para la repatriación.

**El alza de Espada recargará con más pujanza en este 20 de octubre próximo. Cuanto antes mejor. Entretanto trabajar en los hilos todos las Fiechas empiezan para su gran concentración.**

## HOLANDA pedirá un crédito extraordinario

Amsterdam, 17.—El Gobierno holandés, en su día, pedirá un crédito extraordinario de 100 millones de florines.

La Moneda publicada por el Gobierno, de 100 millones de florines, corresponde por la movilización, en los primeros días de esta, anterior a cinco millones de florines, invertidos en el aprovisionamiento de las tropas. (Efe.)

**En estas condiciones, apelo al buen sentido y responsabilidad de los gobernantes de las naciones para encaminar los esfuerzos de todos a localizar el conflicto actual.**

**Cuanto más se amplíe la contienda, más se siembra el germen de futuras guerras.**

**FRANCO**

Uno de los elementos de contraste de la propaganda franco-inglesa es el decir que Alemania no puede cultivar el Hogaro, ya que sus cosechas están en manos de los almacenistas, almacenistas. Contra esta opinión, estas rancheros de las unidades provisiones a la línea Sigfrido se entregan con toda seriedad a la elaboración de la comida de los soldados.

# ¿Un fuerte ataque alemán rechazado?

## Tales son las noticias del lado francés

### Exito de un ataque aéreo a Escocia realizado por aviones alemanes

París, 17.—Los periódicos parisinos afirman que Alemania ha comenzado su primer ataque violento en el frente occidental, y aseguran que lo ha sido rechazado.

Los periódicos creen que actualmente se están realizando grandes preparativos, por parte de las tropas alemanas, para desarrollar una violenta ofensiva general sobre la línea Maginot. (Ibic.)

CONCENTRACIONES DE TROPAS

París.—Se señalan concentraciones de tropas alemanas en grandes capitales en la zona de Renania, y la actividad de la infantería contra las vanguardias francesas y la de su artillería, sobre Wasgenwald y retaguardia, ponen aparecer a los ojos de muchos observadores como signos pronunciados de una ofensiva alemana inminente.

La lucha de la guerra, por otra parte, parece indicar que el desencadenamiento de operaciones en gran escala, no es inminente, pues los ataques aéreos alemanes, no pueden de ya situación económica y del tipo de guerra por ellos practicado. Tanto los aviones alemanes como franceses intentan hacer prisioneros para obtener por medio de interrogatorios algunos puntos oscuros de la situación del frente.

Este resultado ha sido obtenido por los bombardeos embarcados tendidos a las patrullas que circulan por la "tierra de nadie". La región donde se encuentran los prisioneros es la de Sarre, Wissembourg, Wissembourg y en la arrondissement del frente de Lorena con el de Alsacia.

En un otro número rigido donde en el curso de la jornada pasada las patrullas francesas han tenido más actividad.

ALEMANES A LA LINEA SIGFRIDO

Londres.—La reciente actividad de las patrullas sobre el frente Oeste, a la vez al sur de Dos Puentes y al oeste del Barro, podría ser el resultado de la llegada de nuevas tropas alemanas a la línea de Sigfrido.

Muchos observadores creen que estas patrullas constituyen un cierto preludio de un gran ataque.

Este podría ser sobre tres tropas, procedentes del Este y que han vivido en Polonia una guerra muy diferente, sean solamente instruidas para la guerra de trincheras.

UN ATAQUE AEREO

Berlín, 17.—Los periódicos berlineses comentan extensamente el ataque de los aguantes alemanes en las costas de Escocia. Dicho ataque fué realizado por aparatos de combate y bombardeo "Stuttgart", que gracias a su extraordinaria rapidez pudieron presenciar de improviso en las mencionadas costas y no sólo molestados por los nuevos dispositivos de defensa antiaérea británica.

Añaden los periódicos que se han obtenido fotografías exactas de diferentes emplazamientos entre los barcos ingleses. Entre tanto que las defensas inglesas no se manifestaron más que con sonidos de aparatos alemanes volaban a poca altura, entre Dundeeang y el puerto de Fort. (Ibid.)

# Gases venenosos en Polonia

## Son de procedencia británica

### Víctimas entre los soldados alemanes

Berlín, 17.—Comunican oficialmente: La Prensa alemana presenta al Mando en Jefe de la guerra polaca, la prueba de que Inglaterra había suministrado gases venenosos a los polacos. Con la salida de aviones alemanes, las autoridades encargadas de la defensa aérea de Berlín, y los fabricantes de los preparativos del periódico "Völkischer Daily Nieuwe" de la Asociación Prensa de la Banca de Berlín, dicen que el "Berlinerlen Tageblatt".

Según las últimas informaciones llegadas hasta aquí, la Agencia Reuter que Inglaterra no ha suministrado gases a los polacos. Pero la Clase a Polonia. Eso es todo lo que se ha podido averiguar. Inglaterra comprende que, una vez vencido del Reich, Inglaterra, que es gobierno, que se reduzca a la nada por una simple certificación de esta clase.

La aplicación de gases venenosos es una de las armas más propicias de la guerra.

Los gases, para ocasiona inutilizarse la Asociación del ejército de masa, pero no necesitaría, no han recibido nunca, ni siquiera en la guerra de 1914, los gases tóxicos fueron empleados en Polonia, por los polacos.

En estos casos se ha podido demostrar que se trata de gases de procedencia que se trata de gases de procedencia británica. Los gases empleados en los ataques de los alemanes de Gotenhafen (Gdynia) y que fueron llevados a los centros médicos.

Se han descubierto también en Mislenz, diputado de aquella ciudad, las bombas de gas de la crisis amarilla, procedentes de los centros que corresponden exactamente a las encontradas en Gdynia.

Las otras bombas de gas, que se trata de fácil difusión, fueron lanzadas por los aviones de Polonia, que se trata de fácil difusión.

En la sala de Stoebcoh (colaboración de Mr Mayer) se encontraron, entre otros, gases de gas venenosos que contenían cloruro de cianógeno y cianuro de cianógeno, y otros gases de cianógeno y cianuro de cianógeno, y otros gases de cianógeno y cianuro de cianógeno, y otros gases

# ULTIMA HORA

# EL CAUDILLO, alcalde honorario de Vergara

## Ha emprendido su viaje a Burgos

### Aclamado por el pueblo de Guipúzcoa

Su Excelencia el Jefe del Estado ha permanecido durante la mañana en su automóvil, en el mismo sitio en que se detuvo el día anterior, en espera de la Comitiva.

Su Excelencia, acompañado por el Ministro del Ejército, ha recibido a la salida Nuevo sobre Estada; el comandante de Marina, señor García Cervela, el gobernador civil y consejero nacional señor Rivas y Jordán de Urriés; el jefe provincial del Movimiento y presidente de la Diputación, señor Quintana; el alcalde de San Sebastián, Francisco; el secretario-jefe del Gobierno Civil, señor Rodríguez Pablos, señor Garrigós; el primer jefe de la Comandancia de la Guardia civil señor Sánchez Ken; el secretario del Movimiento, comandante Nemesio Ibal y otros señoritos.

Al pasar por Vergara, se dirigió del Generalísimo a la casa del Palacio de Lyete, agradeciendo el nombramiento de alcalde de honor que con su estancia había dispensado últimamente a San Sebastián.

Instantes antes de Su Excelencia salía de su residencia, acompañado de la de la Gran Cruz del Generalísimo, general Menendez, y el séquito del Generalísimo.

Esta el timón de la provincia el Gobernador civil compañero Ibal, que saludaba, pues en el corbe de Su Excelencia iba el Ministro del Ejército, señor Indalecio Prieto.

A la salida del palacio, fuerzas del ejército con Banderín y banda de trompetas y tambores rindieron honores a la Bandera, interpretando el Himno Nacional.

EL PASO POR ORIO

Orio.—A los tres y media de esta tarde el Caudillo ha pasado por nuestro pueblo en dirección a Vergara.

El Caudillo iba en coche y acompañado de su séquito. El pueblo en masa ha salido a su paso, con el Ayuntamiento en corporación, bajo la presidencia de nuestro alcalde, don Ignacio Ugarte Cenarro y clero. Tambien se ha puesto las banderas guardas por la tripulación de la flota en diversas fragatas.

Estaban además las Organizaciones Juveniles, al mando de su jefe, don Ignacio Aperlaiz; la Falange Femenina con la Jefa de Sección, Pilar Ugarte, que se encontraban sobre el barde de la carretera los niños de las escuelas.

Al llegar el coche del Generalísimo el pueblo de Orio dominaba saludando en marcha, siendo saludado con el brazo en alto, correspondido por el pueblo en masa. El Caudillo contestó con el brazo en alto correspondiendo a los saludos.

## EN VERGARA

El Generalísimo Franco, a quien en todos los pueblos de Guipúzcoa se le da su firmeza bonanza de carácter y simpatía, ha pasado por Vergara, en el día de ayer, a las dos de la tarde, en su paso, sabedos a despedirle, adelantado y, ciertamente con patriotas en tusiasmo, se detuvo en la villa de Vergara, donde el alcalde de la ciudad local y diputado provincial, señor Ruiz de la Prada, le hizo entrega de la vara de alcalde y de un magnífico pergamino en el que se le nombraba alcalde de la Hacienda como alcalde honorario de la villa de Vergara, por haber dado el nombre a la ciudad.

La presencia del Caudillo fue recibida en Vergara con un ambiente emocionado, con entusiasmo y bandera en mano de centenares de personas, clero y niños entusiastas, ovaciones y aclamaciones a los gritos de España, España, España, España España! y viva España!

Después de entrega de la vara de la ciudad y del pergamino, el Generalísimo continuó su viaje a Burgos, en el Burgos, dispensándole una curiosa despedida.

La mejor del Generalísimo y su hija Carmen, en el Ayuntamiento de Vergara.

Su Excelencia se despidió de los autoridades de la ciudad y de la provincia mostrándose altamente satisfecho de su estancia en la ciudad de Vergara.

UNIDAD, con el mayor respeto, envía su felicitación al nombramiento del Jefe del Estado, juntamente con el pueblo de Vergara, y felicita a los autoridades de Vergara.

De Cuadrillo, el medio de grandes aclamaciones en la villa hasta la Salinas, Vilera, y Burgos.

## El tercer aniversario de la muerte de José Antonio

Alicante.—Se ultiman los preparativos para conmemorar el tercer aniversario de la muerte del glorioso fundador de la Falange José Antonio Primo de Rivera.

Se ha dado organizador del homenaje se propone dar a éste gran esplendor. Se ha dado a conocer los sacrificios a la obrera de las conferencias personalidades para subsidio a los actos que se celebren el día 24.

La Falange Femenina dedicará en mano este al lugar donde cayó asesinado José Antonio.

## Los lituanos hacia Vilna

### El submarino que hundió al "Royal Oak" ha regresado a su base

Kaunas. — Los lituanos lituanos llegaron hasta la ciudad de Vilna. El día de Mayor ha grado todavía, precisar si lo, ya de la edición en la ciudad.

REGRESA A SU BASE EL SUBMARINO QUE HUNDIO AL "ROYAL OAK"

Berlín.—La Agencia D. N. B. comunica que, después del feliz regreso del submarino que ha torpedeado a las unidades, "Royal Oak" y el crucero "Gneisenau" "Prinzen" pasó decisiones el siguiente: El teniente de navío Prien, perseguía con un submarino en el golfo de Scapa Flow. Allí pudo lanzar sus torpedos contra una barca tendidos en ancla a proa de la operación, consiguiendo escapar a la persecución de los buques.

Esta mañana, a los nueve de la mañana, el submarino ha corresponde al canal no puerto alemán.

El almirante Raeder, jefe supremo de la Marina, alemana, ha marchado a dirigirse a bordo del submarino, para felicitar a la tripulación del submarino, sobre su victoria.

CRONICA DE LA SITUACIÓN

Paris, 11. — La Agencia Havas transmite la siguiente información:

Los tropas franceses continúan combatiendo contra los alemanes en las fronteras noticiosas en el sector de Saarbrücken, en frente de Sarebourg, en donde los alemanes, que se encuentran que parecen, más que una fase de la guerra.

Se trata de un ataque de la infantería, que se ha producido en el sector de Saarbrücken, en el que se han posado en jugar sobre el sobre alemanes, en donde los alemanes han sido obligados a retroceder.

Los alemanes han sido obligados a retroceder en el sector de Sarebourg, en donde los franceses han logrado ocupar las líneas de defensa alemanas.

Los franceses han logrado ocupar las líneas de defensa alemanas.

Los franceses han logrado ocupar las líneas de defensa alemanas.

# Corral de la Falanga

## Organizaciones Juvenilles

UN CONCURSO

La Delegación Nacional de O. J. abre un concurso para premiar el mejor artículo o artículos que se publiquen con motivo de la II Demostración Nacional de Organización Juvenil, que se celebrará en Madrid el 29 de octubre, próximo, en la forma siguiente:

**Primero.** — Premio consistente en la suscripción a diez números publicados con firmas en periódicos o revistas de España precisamente desde el 29 de octubre al 5 de noviembre, próximo y que tengan como tema "La II Demostración Nacional de Organización Juvenil".

**Segundo.** — El autor del artículo o artículos que resulte premiado, según dictamen del Jurado que se constituirá, remitirá copia a esta Delegación Nacional de O. J. la cantidad de mil pesetas.

**Tercero.** — Para que el Jurado tenga conocimiento de los artículos que se publican en España, acerca de la II Demostración Nacional, se indispensable que todos los que sean publicados en este concurso remitan certificado de la Delegación Nacional de Organización Juvenil, Marqués de Riscal, 16, Madrid, según del original, y copia del periódico o fecha en que aparezca. Los artículos que se remitan después de estos días, terminan el día 15 de noviembre, inclusive.

**Cuarto.** — En un plazo de diez días, comisión desde el 15 del mismo mes, dará el Jurado su fallo, haciéndose público en la prensa, dando nombres y conocer el nombre de los premiados.

SERVICIO SOCIAL

Se ordena que el Servicio en este Ministerio se organice de acuerdo con Dalto decreto 17 de 1939 la compilación del Cuerpo de Auxiliares de Oficina, Subalterno Cuartos, para comunicarle un nuevo reglamento.

*El Jefe del Departamento*

## Sección Femenina

CURSOS

Se ordena a todas las afiliadas a la Sección Femenina de Falange Española de Tradicionalista y de las J. O. N. S. de San Sebastián, que participaron en el Curso Nacional, y vivan en la Obra Nacional Diurno, Avenida de Moscardó, 14, Madrid, Pilar Primo de Rivera, Begoña Aguirre, Pilar Bilbao, Carmen San Martín, Hermel, Pergamino, Pontevedra, Carmen Martínez, Anda, Gardey, Santa Catalina, Plan de Guipúzcoa, Begoña, Deportivo, Plan del Bosque, Pilar Pulpar, Rehabilitación, Pilar Pulpar, Rehabilitación VIII, Urdaneta, Salagoz, Centro, Ventas de Gamboa, Ciudad de Pamplona, para pasar los recibos que tienen pendientes de pago en la Delegación Provincial de Sección Femenina.

## El domingo en Villarreal de Urrechua

# Fueron bautizados tres niños de Auxilio Social

En Villarreal de Urrechua tuvo lugar ayer tarde, un acontecimiento que es, simplemente el administrar el Sacramento del Bautismo a tres hijos adoptivos, que se encuentran en la institución de Auxilio Social, cuya labor administrativa realizan, nuestro Ayuntamiento y la administración de Auxilio Social de Guipúzcoa.

Los tres niños fueron bautizados por el Consiliario provincial de Auxilio Social, Don Ignacio Ugarte, que se representaba del colegiado civil señor Arias y Jordana de Torre, quien se hizo de padrín y pesar del prelado, que tenía la apoderada personalmente, y la señorita madrina provincial de la citada Administración Institución, cumpliendo, estrictamente el ceremonial de la ceremonia, el Ayuntamiento de Villarreal de Urrechua, y de las J. O. N. S. de Guipúzcoa, ofrecieron a la ceremonia ceremonia de vítores, mientras de los niños, que fueron bautizados, Don Cándido.

Uno de los niños bautizados, tiene dos meses y medio de edad, y es de Don Cándido Schandonat, cuyo padre, fusilado por los rojos, y su madre, también fusilada, por los rojos, fueron recogidos en Auxilio Social, hasta que, cumplido el plazo, matrimonio sin hijos, de sus padres, estaba, ahora, en Auxilio, y a los que se les impuso los nombres de Cándido y José, Cándido, Cándido Cándido Vázquez y Pereda Vázquez, Cándido Cándido.

Al ofrecimiento de los niños al señor religioso de la Delegación Provincial de Auxilio Social, con Fernando Unamuno; la delegada comercial, camarada Pilar Bilbao, y la Jefa Provincial de Sección Organizadora Juvenil, la Jefa Provincial camarada María Teresa Delgado, y la camarada Jefa de Sección, camarada María de los Dolores Aguirre, y el Alcalde de Villarreal de Urrechua, señor Elizalde; el jefe de Falange Tradicionalista, Don Ángel Fernanda, y el Jefe de Sección, Don Ángel Fernanda, y el Jefe de Sección, Don Ángel Fernanda, y Calvo, y el Jefe de Sección, Don Ángel Crespo, don Manuel Alvarado, director de la Sección Provincial de Auxilio Social

## POLISPORTIVA

### La pasión

*La pasión futbolística ha entrado de nuevo patperante en todos los ambientes.*

*Ayer, hoy y mañana, lo mismo que el Pirineo, que el Pirineo.*

*Las «afeitadas» han renacido en la fiebre de sus argumentos—tan en la defensa de sus respectivas tesis—.*

*Y ya los grupos se están poniendo de familia que tienen que atenerse con el tiempo a la controlad los distintos y encontrados temperamentos futbolísticos de la grúa.*

*Nuevos encontados.*

*Y mucho más renacidos los tenerías de determinadas Clubs.*

### Los realistas saben

*Ya son los realistas desnutridos—que no pierden ni en la grúa, ante la pasión futbolística—, que se pasaron a mucha frente y sin amenazas.*

*¿Convierta en cómodo y en quidanos vencedor?*

*El tiempo cuando jugado el domingo quiere decir «suelo». En la grúa, «suelo» es «tierra».*

*Y en la tierra, ¿cómo ha de dominar el domingo «suelo» y en el fin, «tierra» después de «conquistar».*

*La situación para los domestiraas no se presenta tan «alto» como parecía en un principio.*

*Tres y dos... «Ocho. Este «ocho» es «tierra» y «suelo» y «tierra» fuertes de primera vencida de Campeonato.*

### Los franceses

*Los primeros «grupos» en la «Internacional del Campeonato» con tres puntos. El 2 domingo «no» en Mendiorroz podrán «conseguir» empatados en tres puntos, dependerá «no» puesto de «tierra» en la grúa. Y también del Campeonato «nacional». Y «tierra» en «Mendiorroz».*

*Los buenos «Clubs» de «ver. Ho» de Jurico «ver ha» de Jurico con «Tierra» y con el Osasuna en San Juan...*

# DEPORTES

## Las posibilidades de la Real

**La última jornada del campeonato nacional de Liga, ha dado a los aficionados de Pamplona un punto conseguido en Pamplona, nos alegra sinceramente, que ganen los campeones más, quien menos, ya han empezado a hacer cálculos respecto a las posibilidades de lograr a un segundo triunfo, frente a los rojillos de la ciudad.**

**Vamos a facilitarles la tarea a los aficionados, desde luego, son seguras actualmente del Osasuna cuatro puntos. ¿Perdon ser dicen recuperarlo? No es empresa fácil, eximo defirmos, pero no imposible, ya que, de los cinco partidos que quedan, tres son de fuera y dos en casa y tres fuera de casa. Pero seguramente el Osasuna tiene que perder en el Zaragoza ahí en dos partidos, la Real ahí tiene dos partidos hasta la desaparición en Torrelavega.**

**Los posibles acercarnos ya dos puntos al Osasuna, si ganan el equipo navarro tiene que jugar en Alava, Sevilla y Sabadell, y si ganan los «moscoritos» empatados a puntos con el.**

**Y si algún tropiezo histórico de la imprevisión... sería fatal para uno y otro, tiene que ganar todos de los primeros, sería recíproco al segundo lugar de la Liga, que ya tiene el Osasuna.**

**Es posible también que el Osasuna se resista más que un pote de buen vino, y para perder en Zaragoza hacía las primeras categorías.**

**Y si ganan, es, en ganar al Osasuna, que es que ganan, pues, si ganan los «Rojillos» en Zaragoza, ¡ya! Es difícil ganar en Zaragoza, pero en Vitoria. Claro que, visto así, parece que nosotros muy exigentes, ¡no?**

## *fútbol*

### Comentarios al partido de Pamplona

"El Pensamiento Navarro".

Este joven conjunto, ha decirlo de la mayor sinceridad y noticias por parte de la Directiva, que ya, ya, que ya, ya, ya, ya, que Osasuna ganó a los que interesa.

La Real tuvo defenderse magníficamente en una hora ruge a gran fin para Simonjuro, que realizó una labor de gran mérito, ante el ataque de los rojillos que ya a mucho movimiento que ganó sin sentirse. El único gol que le ganó, ya que, que, que,

# unidad

Por la Patria, el Pan y la Justicia

# MUSEO IMPERIAL DE INDIAS

Por Manuel Ballesteros

Ya tiene España un Museo Imperial de Indias. Todo comentario hologaría ante la misma enormidad del hecho si no hubiera muchos que no tienen idea exacta de la trascendencia de la fundación, en nuestro solar, del primer Museo Imperial de Indias. Hay que decir, de fatiga, Pero la ciencia es el, por la historia imperial de España y por nosotros de ahora, intelectual, el Museo de Indias debía haberse ya creado.

La historia abundante de los hechos de España en Indias, en la Conquista y en el mar Océano, es un cuerpo de conocimiento tratan siempre complejo una pregunta: Y antes de la llegada de agrellos ciclopes, ¿qué había? Los aborígenes y los incas, en la conducción rápida y no demasiado documentada, nos dicen que, en Indias, existían a pueblos diferentes—en medio de mil razas dispares, destacando de entre ellas grandes a un cultura superior. Parque habemos de los aztecas y los incas—aunque ramas de los mexicanos de Tenoch—, de los pueblos de Cuzco, Tiahuanaco, Chimú y otro religiosos y culturales indudables, de los helicoides pil-pil y de los mayas y mayas. Ad cuan concuerdan a los quimbayas, a los habitantes de las tribus que nos preceden, a los aztecas, a los Zhaus, discuelers de Tiahuanaco, a los mayas, a los quimbayas indígenas, en ocasiones desde los atomacos venezolanos hasta los Andes—de la Patagonia al hombre de la cultura del "sanaco".

Todo un mundo complejo, dos grupos mimiscos, era lo que existía en Indias, en el mundo de Indias, en el Atlántico. Todo ello pervive en nuestro mundo ante la llegada de una cultura a la vez, una civilización fuerte y más preparada. Pervive primeramente lo más primitivo, lo menos cultivado, y ha desaparecido lo culto y lo preparado. Pervive lo más primitivo, lo más cultivado de los pueblos de la «India» de la «India» de la «India» y la «India» de la «India» y la «India» y la «India» y