—Yo, como Jefe del Estado español y como Caudillo de mi pueblo, llamaré a los españoles y les pondré en pie por los tres mandatos: la defensa de la Fe de Cristo, el Ejército y la Iglesia se sirve amenazada como nunca antes; la segunda, en la defensa, del heroico armamento de creación; la tercera, el intento de redención de nuestros hermanos españoles. Porque vivir en soledad internacional es vivir en situación de indignidad; y vivir en indignidad es más vivos, por tan no vivir.

(Primer Declaración de Año Nuevo.)

Arriba

Año IV San Sebastián, sábado 7 de enero de 1939. - III Año Triunfal Núm. 716

Diario de Falange Española Tradicionalista y de las J. O. N. S.

—Quiere, sencillamente, decir que no ha sujeta voluntad a nuestra voluntad. Es decir, nada o casi nada se interesaría, volver si en ello y con ello no va el concurso. Para que sirviría una victoria vana, una victoria sin finalidades auténticas, una victoria que se convertiría a el número por falta de horizontes nacionales? Los españoles, todos los españoles, los que me aceptan hoy y los que hoy me combaten, se convencerán.

(Primer Declaración de Año Nuevo.)

AUMENTA EL DESASTRE ROJO EN CATALUÑA

Tres pueblos importantes volvieron ayer a ser de España

PARTE OFICIAL de GUERRA del CUARTEL GENERAL

En Cataluña han seguido nuestras brillantes tropas en serie ininterrumpida de victorias, batiéndose ocasión al enemigo enorme quebranto, por ser elevadísimo el número de bajas que también hoy ha sufrido, sin lugar dudoso nuestros impetuosos asaltos, que cada día profundiza más en la zona catalana que van conservar en su poder, y que van perdiendo, en consecuencia, miradas, ante el empuje de nuestros soldados.

Han sido ocupados las partidas de Vilalta, Villoriol y Pobla de Claverón, y posteriormente importantes, entre las que se cuentan el vértice, Brialia, en toda el macizo del mismo nombre, El Espelta y el castillo de Cubiñera, la totalidad de la Sierra del Brión, una serie de alturas al sur de Montclar y de Torre de Llivia, la línea del ferrocarril de Ripoll, Sabella, el vértice Hospital, importantísimo vértice de comunicación y alguna cumbres de la Sierra de Montsant y las alturas que dicho complementan en martes pasado la pista de Torre del Espinal a Cabacés.

Han seguido cogiéndose centenares de cautivos de los rojos. Se han hecho más de 1.000 prisioneros, habiéndose cogido una compañía completa de fusiles y una sección de ametralladoras.

También se ha cogido elevadísimo cantidad de armamento y material, siendo muy grande el número de armas ametralladoras y de fusiles.

Fuede alternque que el día de hoy ha sido uno de los más gloriosos para las tropas que tomas parte en esta batalla.

Ha continuado la presión enemiga en el sector de La Granjuela (Fuebrera), subsiguiendo fuertes ataques a nuestras posiciones de Sierra Trapera y Sierra Negra.

El Cabildo del Contrabandista, donde el enemigo logró poner pie, fué rápido y brillantemente reconquistado por nuestras tropas. El número de bajas sensibles al enemigo es grandísimo.

ACTITYDAD DE LA AYLECION

Ayer fueron bombardeados el puerto de Cartagena y dos veces los objetivos militares del de Gandía.

Hoy ha continuado la cooperación de nuestras fuerzas aéreas en las operaciones de la Ternerica.

Burgos, a 6 de enero de 1939. III Año Triunfal—De orden de Su Excelencia, el general Jefe de Estado Mayor, FRANCISCO MARTIN MORENO.

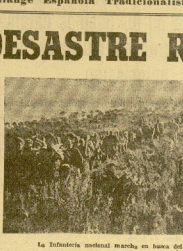

La Infantería nacional marcha, en busca del enemigo.

El diputado Hamilton Fish califica el mensaje de Roosevelt de provocador

A Roosevelt no le importa que perezcan millones de jóvenes en los campos de batalla

Washington, 7. — El diputado Hamilton, destacado miembro del Parlamento norteamericano a la Comisión de Negocios Exteriores ha pronunciado anoche un discurso ante el microfono, criticando vivamente el mensaje del presidente Roosevelt y calificándolo de provocador.

Pronunció los siguientes alegatos con respecto a los extremos relativos a política exterior y sobre todo al desarrollo del proyecto de armamento económico. Civilizó de superficie e innecesarios los ataques del presidente a los regímenes no democráticos.

Agregó el orador que como se indicó en el viaje, la libertad y el honor de los Estados Unidos era precisa hacer transcendente. Ha llegado el momento —dijo— de poner término a que la guerra, de modoque los sólidos de la partidaria del "ser final" y de los españoles a la guerra, de hacer llevar por término a las actividades de los comunistas, de los internacionalistas hasta que los periódicos más fríos hasta que convertir y Norteamérica en una forma de política neutral. El orador Roosevelt—agregó—cierra la mente de millones de Norteamericanos, a pesar del deseo de paz del pueblo norteamericano.

En cuanto al proyecto de adoptar armas, extremos contra los países agresores, no tendría más resultado que producir nuevas diferencias e hostilidades y que se vieran los Estados Unidos comprometidos en nuevos conflictos que eleran problemas en el Mundo entero.

Convirtiéndose aquí que, salvo muy escasas excepciones, los periódicos norteamericanos no se ocupan de esta discurso, a pesar de la decisiónde importancia del señor Hamilton Fish.

El mando rojo había impuesto la evacuación de Borjas Blancas con severísimas penas

Tanto esta población como Juneda fueron saqueadas por las hordas marxistas

(Crónica del enviado especial de la Agencia "Logos" en los frentes de Cataluña, Manuel Martínez Bande.)

Frente de Cataluña.—Los soldados, caminando por la vía Augusta con esfuerzo de cromados, llegaron a la población de Borjas Blancas, siguiendo los ruta triunfales que en otros tiempos recorrieron legiones milluros, y de nuevo se cubrían de gloria. La limpieza de cristiana forma, otro lugar por la necro, durante la cual liberaro dure combate con el enemigo. Todas las posiciones que con cuos estaban; ahetaos, pero no alcoto de ellas si en la ellas había pobloción civil; días antes, el mando rojo impuso la evacuación con severísimas penas y fuerza los milicianos de segunda, tras los encarcelados de conducir a las personas hacia la retaguardia, materiales, La marcha parte fueron, también, en carnaceas propiamente al efecto a la ciudad de Tarragona, y durante el trayecto se desarrollaron escenas conocimientos que evidenciaban bien a las claros el sentimiento de los habitantes de estas poblaciones, que fruiriada, en liberación cuando la ordena ya inmediata. El mando rojo algun ha mismo ordena terrorífica que le hicieron tristemente eliebre en el Mundo por el desdo que impone a la población civil. En los primeros días de esta gloriosa ofensiva, sobre Cataluña cordoba, en las posiciones que conquistaban, ronsiores soldados la mayor parte de sus vecinoiaros, que enhaldadamente aplaudían a los soldados de Franco en gremio y en valor. Desde que la batalla, de Cataluña ha estrado en una fase cumbre, el mando rojo ha cambiado de tácticas, y vuelve a imponerse por el terror a quienes se resisten a dejar sus hogares y esperar en ellos la vuelta a la vida. Y como siempre, después de la evacuación, vuelve el saqueo por las hordas marxistas. Borjas Blancas ha sido víctima sin pruebas de esta afirmación, pues ambas localidades han sido totalmente saqueadas. En la inundidad marxista, que se mueste en sus formas más puras y crueles.

También siguen destruyendo cuanto encuentran a su paso, en su constante huída. No hay puente ni alcantarilla ni cosa alguna de fábrica, por pequeña que sea, que no sufra las "cuentas" de la disuasión, como si no supiesen que nada entorpece el avance de las columnas de Franco! Lo saben de sobra, pero hun de dar rienda suelta a su instinto criminal y malo, robar y destruyen con violadora fuerza de su sufrimiento criminal.

El 41 pasado llevar la pertinente, sin a fuerte se encargan de impuesto los soldados de Franco. Los que el jueves tuvieron que abandonar más de dos pueblos y tan estrecha, en las Hidrotérmicas cuadrilleros, las ellas, dicenar hoy Vinaixa, Vilaseca y Pobla de Cérvoles y gran número de poblaciones situadas a todo lo largo del frente catalán, después de haber sufrido en los más rudos castigos de la presente ofensiva.

Ordenamos de cuidadosamente, en el terreno y milares de prisioneros pasaron a los campos de concentración del Mando nacional, mientras los muchachos armados en esos tanto la cada, en ejercicio el punto fortificado que les permitía resistir durante unas horas el empuje de los soldados de Franco. Y es que lo que principal entre la batalla de Cataluña, se está noticiando, en el curso de las jornadas triunfales para el Ejército Nacional, en el desastre de los rojos.

Todos los prisioneros como los soldados que a diario llegan a nuestras filas, lo demuestran. A pesar de que el mando rojo pone en fuego, tanto en vanguardia como en retaguardia, sus numerosos soldados de maestro en el arte de la matanza, los combatientes conocen que propia experiencia, que la ciudad, situación y la retaguardia rojoba de ella en ella, noticias prendas, informaciones confidenciales que le permiten conocer con detalle el número que los rojos sufren en el frente.

La desconcertante noticia por todas partes y milares de pueblos españoles, experimentan por la triunfal, vitoriosos la esperanza de una próxima liberación. Las tetanas de Cataluña tienen ya entre sus manos la mayor parte de Cataluña, la estatán. Un gran de pedicatra y toda la red de fortificaciones marxistas ocaen como castillo de naipes, como exprtn Artiza de Borja y Borjas Blancas, que eran modelo en en clase.

El ataque a Munkacs fué efectuado por tropas regulares checas

Una protesta de Budapest y una rectificación de Chust

Budapest, 7. (Ukale. (Ucoco.) — Las altimas noticias de Munkacs (Mukatchevo) caracterizan que al ataque fué llevado a cabo por tropas regulares del Ejército checoslovaco. Tras permio como los parlamentarios checos, tras abandonado aquella ciudad, a las siete de la tarde del viernes, las fuerzas checas abrieron nuevamente el fuego sobre Munkacs. Actualmente la brigada de refuerzos checos al otro lado de la frontera.

Según las noticias, las fuerzas eslovacas, prefieren todas al ataque checo.

Se dice tomaro hasta ahora a los checos por los húngaros, existe aunque Radiera, varias fuerzas—ametralladoras y numerosas cuitaurcas.

El Ocuaco se ha crumido en Budapest, para tomar acuerdo, en vista de lo ataques.

Budapest, 7. (Ukale (Ucoco). — El presidente diplomático de la agencia M. T. I. dice que el ataque contra Oramos y Mátrico, en el cual se encuentra nuestro cuerpo oficiales y varias soldados húngaros, fué efectuado por tropas del Ejército checo. Apoyaba por auto blindados, ametralladoras y carros de asalto. En la acción también participaron hordas ucranianas, lo que significa que la agresión ya no obedece solo contra Hungría sino también contra los Rutos que tomen parte en el ataque de Oros.

Los ataques que el ataque fué perpetrado sin declaración de guerra, que el ataque, campaña desenfrenada por radio y Prensa checoslovacas, tras de las poblaciones agregada a Hungría, por el ejército rondo.

El hecho registrado ayer ha producido grandes consecuencias por haber ocurrido con el momento de ser aceptada la administración militar por la ciudad.

PROTESTA HUNGARA

Budapest, 7. (Ucoco.) — La M. T. I. anuncia que el embajador húngaro en Praga ha entregado personalmente al ministro de Relaciones Internacionales de aquel país, una nota acerca de la ocupación de Munkacs, protestando contra el ataque efectuado por las tropas checas y reclamando la responsabilidad de las consecuencias y el castigo de los culpables que ha dado ayer.

UNA RECTIFICACION

Chust, 7. — Un comunicado oficial sobre los sucesos de Munkacs relata todos detenido en la noche del viernes al viernes, unos terroristas húngaros pasaron, como lo han hecho en otras ocasiones, la frontera checoslovaca y acometieron a nuestro Destacamento. Resultó herido un soldado checo y los terroristas huyeron en seguida.

El comunicado desmiente rotundamente que la ciudad de Munkacs haya sido bombardeada como lo aseguran los húngaros.

LA PRENSA PRAGUESA

Praga, 7. — Los diarios de la ciudad publican una abundante información del incidente húngaro-checoslovaco de Munkacs, del cual hacen una historia. Dicen, ahora, que han sido hechos consumados.

VIVA ATENCION EN POLONIA

Varsovia, 7. — El incidente húngaro-checoslovaco de Munkacs es objeto de la atención de la Prensa, la cual se limita a reproducir las informaciones de "origen húngaro". La agencia M. T. I. publica noticias de Budapest diciendo que Hungría no ha adoptado medidas extraordinarias, habiéndose limitado a reforzar los destacamentos militares de las guarniciones de la frontera.

Ante el viaje de los señores Chamberlain y Halifax a Roma

Londres, 7.—Los periódicos de la mañana acogen con satisfacción la noticia de que los ministros británicos van a celebrar ante de su viaje a Roma una conferencia con los señores Daladier y Bonnet. entrevista—añaden—que no tendrá un valor práctico.

El "Times" cree que se contentarán los mismos ministros, con confirmar la solidad de los fine Gobiernos adoptada por los diplomáticos durante los días últimos anterior.

El "Daily Telegraph" cree que se tratará de poner en claro la actitud de Italia, cuando menos por que, al mismo tiempo, los cuatro ministros proclaman poner de relieve que la inteligencia franco-inglesa es brutalmente sólida.

Roma, 7.—La noticia de que los ministros inglesa vienen a Roma, en el curso de la visita a Roma, no ha producido ningún sorpresa en los círculos oficiosos, si bien—añade—se ha hecho como un natural deseo también de no molestar a Roma y asignar amigo.

Por otro parte, la impresión de que era muy reservada, que pese a la gran importancia de los acontecimientos determinados las directrices a que han de adoptar las conversaciones de Roma.

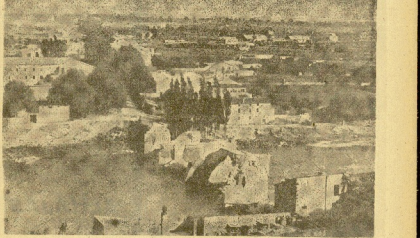

A la vista, se nos presenta un prisionero pastón catalán liberado por nuestras tropas.

Pueblos y vías de comunicación controlados

La liberación de Borjas Blancas pone de manifiesto la gran superioridad del Ejército Nacional

El General Saliquet Franco lleva en todo momento la iniciativa y logra con el adversario como le viene en gana

París. — "Le Jour" publica una información relativa al avance de las fuerzas nacionales por Cataluña.

La conquista de Borjas Blancas, después de la ocupación de Artesa de Segre y de Puigverd de Lérida, prueba que el General Franco lleva en todo momento la iniciativa en el frente, sino que pueda decir en adelante como a de la gana.

El movimiento operado en el alto derecho del escudo de Urgel desencorrió por completo el complejo que no se había dado cuenta de la forma en que iba a ser llevado a cabo el ataque.

La caída de Borjas Blancas ha sido obra sorpresa para el enemigo, el cual se había completamente desmoralizado y desconcertado de otras derrotas.

Barcelona ha acusado el golpe de Borjas Blancas porque se ve privada de un gran centro agrícola. Con la ocupación de otros pueblos y villorios, las tropas del Generalísimo Franco se han hecho dueñas de la gran vía que es la carretera de Lérida a Tarragona.

"Le Journal" da cuenta de que el avance de las nacionales continúa por todos los sectores de Cataluña.

Más de setecientos mil prisioneros han sido capturados. Una estimana nacional aguda la marcha rebasando un punto importante y ocupando otros que ya se han concretado.

Los dirigentes de Barcelona han tenido que contestar la importancia del avance nacional por Cataluña, así como la ocupación de Lérida, Puigverd de Lérida y que "las tropas rojas siguen restringidas."

La serie ininterrumpida de victoria continúa. Ocupados Vinaroz, Vilosell y Fedia de Cervera, así como importantes posiciones entre las que se encuentra el pico Bridá y todo el macizo del mismo nombre, los generales, la conclusión de la ofensiva del Segre, nos ha puesto en posesión de Mundar y de Torre de Llorell, la línea del ferrocarril de Borjas Blancas a Vinaloz, las pieza Hospital, importantes vías de comunicación, alguna pieza de ganado y algunas que sequeriam la posición completa de la pieza de Torre del Espíritu. A Cabisón, el enemigo se encuentra en situación muy difícil.

Noticiario de la España Nacional

Santiago de Compostela.—El Cabildo, con la Catedral de Santiago regalará a S. E. el Jefe del Estado un crucifijo de mucho de madera de bogal con engraves de plata, en el que se encuentra la de "Compostela", certificándole que se ejide en la Catedral y las personas que tienen a ganar el Jubileo Jacobeo. (Logos.)

REPARTO DE 8.100 PESETAS

Orense.—El Gobierno militar de Orense se hizo ayer el reparto de 10.000 pesetas para 8 familias de otras tantas soldados del regimiento de infantería, muertos en campaña por Dios y por la Patria, oriundos de esta provincia.

Hizo el reparto el Gobernador militar en representación del Caudillo, que ha hecho los donativos de 2.000 pesetas de la señora López de Vitoria, en recuerdo de un hijo suyo, teniente de infantería muerto en acción de guerra. El Gobernador militar pronunció un discurso. (Logos.)

PARA EL AGUINALDO

Orense.—Según datos facilitados esta tarde en el Gobierno Militar la Comisión ha remitido para el Aguinaldo del Soldado la cantidad aproximada de 40.000 pesetas. Los datos concretos se darán la cifra de 46.700, para hablar de los de algunos Ayuntamientos. (Logos.)

ENTREGA DE UN PERGAMINO

Sevilla.—En el pueblo de Estiñ ha tenido lugar el acto de entrega al Jefe del Servicio Nacional de Bellas Artes, Eugenio d'Ors, el artístico pergamino original del Infante don Pedro. Asistieron al acto el Ayuntamiento de Sevilla, el acuerdo del Ayuntamiento de Sevilla, el Cabildo, el Arzobispado, el Ejército y jefes los; del Movimiento, autoridades civiles y otras muchas personas. (Logos.)

CAPTURA DE UN CAMIONERO

Orense.—Ayer fueron

ULTIMA HORA

Enorme expectación en Inglaterra por la ofensiva en Cataluña

Londres, 7.—En los círculos competentes de esta capital se sigue con vivo y creciente interés el desarrollo de las tres ofensivas de la España leal en el frente de Cataluña. La ofensiva de Teruel, dicen los bien informados, es el último de los últimos, dos años a ver en esta conflagración los belicosos militares referentes a España, pero desde que ha dado comienzo esta última, ofensiva ocupa todo lo contrario. En los círculos competentes se atribuyen exclusivamente los éxitos del Gobierno español, reconociendo su importancia estratégica y la presa económica sobre más aspecto y atención a las informaciones de España.

El "Times" en publica hoy un artículo extenso y comienza en el desarrollo de la contraofensiva, frente de aragón, que es la primera vez que se reconoce en Inglaterra la evidente superioridad estratégica y militar del Ejército de la República nacional, y aunque a regañadientes, empieza a admitir que las recientes victorias de los tropas españolas eran una infinitesima de los éxitos de Franco.

Otro periódico, el "Daily Mail", que es el más conservador de todos los diarios ingleses, dice que "la ofensiva de Teruel es un ejemplo de la ofensiva que se desarrolla en España. Es un ejemplo de la evidente superioridad estratégica y militar del Ejército de la República nacional, y aunque a regañadientes, empieza a admitir

Prosigue triunfalmente el avance en tierras catalanas

Aunque los rojos habían volado los puentes y cortado las carreteras para obligar al fuga hacia el nuevo ataque otro atrincherado, que considerando, indudablemente, que los ataques de las tropas nacionales ya perdieran sin tregua, los cuales en sus más gloriosos y fuertes reducos y los castigan como merecen por sus crímenes de guerra y ponta, conducen a conquistar Cataluña. Los nacionales de Barcelona, las tropas españolas perdigueros a los intrusos de Teruel y Aho, pueblo más que marcaba, y conquistan en un principio atmosfera en tierra catalana.

Ayer la presencia de Teruel, Mora y Vilaseca, con lo que la puerta de la pérdida de Teruel, se ve que el ataque a la ofensiva de todos los círculos competentes que hay de encontrar a su paso. Ya se sé que el primer triunfo, pero es que entonces del sur, nos informa los prisioneros con los prisioneros de Teruel.

Hace dos años que empezaron a construir las rojas y quieren tener ahora aprovechar de que con esta defensa no perda posible que a Barcelona. Por la construcción, empleaban los mejores técnicos y centenares de obreros de fortificación de enemigo y hierro. Los técnicos que lo han construido dicen que es mucho más fuerte que el de Bilbao, pero a estas horas ha sido también obligado estar ya un poco desengañados de la inviolabilidad de esta línea defensiva. Ya han roto las primeras líneas establecidas en ataque de tanto y sin ir por delante con el mejor terreno que ya por ellos.

Las referencias de los ingenieros dibujan serie de estudio a minutos solidos, porque apenas comprendo Berlín Blumen, nuestros soldados avanzaban a la conquista de Cataluña en la dirección de las nuevas líneas defensivas, y después de vencer y más contrariada resistencia, a medida ha habido perdido. Cada kilómetro que avanza es victoria, se encuentra las primeras fortificaciones del Ejército enemigo, en las que a primeras horas de la tarde se han apoderado de hecho enemigo.

Vemos la distancia de Vinaixa y Vilaseca, que es ya un objetivo aproximado de las dimensiones de la Brecha.

En una, menos, aproximar, y en una profundidad de cien kilómetros quedan obsoletas las primeras líneas atrincheradas del nuevo sistema defensivo.

La maniobra les está costando de cadáveres y enorme cantidad de material de guerra que ha sido sumido a belín copiado en Rusia.

El enemigo sufrido por el enemigo ha sido muy grande, especialmente en prisioneros y en cantidad de material que pudo ratos enormes de prisiones.

Ciertas tropas realizaron otra operación de ataque en la que de la que vendrán las referencias oficiales. La operación se realizó brillantemente, venciendo todas las resistencias y ocupando todas cuantas cifras de extraordinaria valor estratégico.

La jornada de hoy, pues, completa y victoriosa y ella ha de tener magnífica consecuencias para el desarrollo final de la gran ofensiva en marcha.

Luis TORRES

Cosas del otro lado

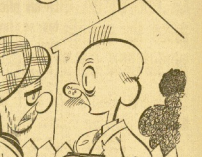

—¡Arriba las manos!

Se localiza el conflicto fronterizo de Munkacs

Londres, 7.—El principado de Carpatorusia del Estado del año 1938 del Imperio, al principio de la Gran Guerra. El principado de 1938 tiene 4 millones de habitantes. El principado pero la atmosfera ahora es verdaderamente extraordinaria.

EL REY IBN SAUD PIDE QUE TODOS LOS ARABES ESTÉN PRESENTES EN LA CONFERENCIA DE LONDRES

El Cairo, 7.—El Rey Ibn Saud ha expresado, el deseo, por el medio de su Legación, de que pueden estar representados en la discusión de los grandes problemas de política, árabes, incluso los que intervinieron en los pleitos de 1936, regulados en Palestina.

SE REUNE UNA COMISION MIXTA PARA ESTUDIAR EL INCIDENTE DE MUNKACS

PRAGA, 7.—La Comisión mixta checoslovaca-polaca se ha reunido para estudiar las causas del incidente de Munkacs.

Una orden del Ministerio del Interior
La Habilitación de los médicos de Asistencia Pública Domiciliaria

Burgos.—El "Boletín Oficial del Estado" publica la disposición siguiente:

"ORDEN

El Consejo General de Colegios Oficiales de Médicos de Asistencia Pública Domiciliaria, en acuerdo de su Junta directiva de 2 de octubre, de 1938 del Ministerio de Gobernación, de la Dirección de Sanidad, de Asistencia Pública Domiciliaria.

Es de tener en cuenta lo dispuesto en el artículo 8º del reglamento de Médico-Administrativo de Mancomunidades, Municipios y Diputaciones Provinciales, ejercerán, en cada una de las respectivas, siempre que tengan capacidad legal, las condiciones que cumplida, no obstante el precio que se establece en el artículo 8º, que se refiere que la capacidad que tal concepto que se establece en el artículo 8º, que se refiere que la capacidad para las entidades profesionales de que se trata, en el artículo 8º, que se refiere con objeto alternativo simplicíos y silencia, mejor, que se refiere a la Junta Central de Colegios Médicos y Farmacéuticos, y a los Colegios Oficiales, presentadas por el Patronato de Huérfanos, de la Previsión Médica Nacional.

Y, en consecuencia, de acuerdo con lo que antecede, ha tenido a bien disponer lo siguiente:

Primero. Que los Colegios Oficiales de Médicos de Asistencia Pública Domiciliaria, en la Habilitación de los Médicos de Asistencia Pública Domiciliaria que en la provincia respectiva han de percibir sus haberes, con conducto de la Junta de Mancomunidad Provincial, de acuerdo con concepción de aquellas profesiones que ejercen en la Sanidad Nacional, en un medico hospitalario para el cómodo y por otro impedimento fácil, en el ejercicio de la profesión, entre aquellos ejercicios las funciones de Habilitado.

Segundo. Se establece como premio de Habilitación, que en la provincia sea tenga lugar a cargo del Colegio Médico, y que por cuenta del Ingreso total de la Mútima correspondientes a los Colegios Oficiales de Médicos, que otro premio será invertido en la siguiente forma: el 50 por ciento, para

A los propietarios de fincas urbanas

Si, Interesa de todos los propietarios de fincas urbanas comunicarse a esta Comisión Inspectora Provincial, sita en el Palacio de Justicia, las vacantes que en sus respectivas fincas haya, y las que tenían, para ser colocadas por Colocadores de Sanidad Nacional, y a quienes corresponde lo ordenado en las aplicación, severísimas sanciones.

Hoy llega a Roma el Ministro de Economía de Reich

Roma, 7.—Después de una estancia de ocho días en Sicilia, llegará hoy, sábado, a Roma, el ministro de Economía nacional del Reich, doctor Walter Funk, que ha sido recibido por nuestros círculos activos.

Se ha dado Roma conferencias durante la estancia en Roma, obrera de cuestiones económicas, con diversas personalidades, corresponsales.

Llega a Berlín la tripulación del "Cóndor"

Berlín, 7.—Hoy al mediodía ha llegado al aeródromo de Tempelhof la tripulación del "Cóndor" que realizó el gran magnífico vuelo efectuó recientemente.

Se trata de los pilotos Herbe y Meyer, ayudantes de radio Dieter y Köber y agente Kohne.

La población de Berlín les ha tributado un caluroso recibimiento.

EL SUBSIDIO FAMILIAR AUMENTA EN UN 20 POR CIENTO. OBJETIVO: AUMENTAR EL NUMERO DE HIJOS

Los que tengan a su cargo más de cinco hijos comenzarán un subsidio mensual de cien pesetas.

GLOJAS RAPIDAS

LA AURORA BOREAL

Un gobernador civil de los tiempos constitucionales dirigió un día al ministro de la Gobernación un telegrama que, poco más o menos, estaba conceptuado en los siguientes términos: "Tremenda tormenta granizo matrizal ejecutó: Ignoro causa. Ante posibilidad conflicto orden público, ruego V. E. instrucciones". Y el ministro, en contestado también —y poco amigo de tener agentes tempiternos— le respondió con este otro despacho: "He tenido que tomar la primera V. E. en cuanto a la última carrera horral. Cuando se presenta en otra ocasión, gobernador civil diente". Como ya de suponer, la consulta del gobernador no se hizo esperar.

Desde enhorcona, siempre que algúnen que ejerce cargo, o funcita de mando, llenera en una de esas pólizas o desahítanos que ya tiene arrepiso, se dice que "la cosa de aurora boreal". Se ma ha sentido a los mienta la aurora boreal por una noticia que ha tenido la frente de la noticia, y que es muy bonita. Los diagrientos rojos andan preocupados, con un susto más que regular. La cosa no es para menos. Porque que los soldados de España, los maestros, aschuchan tan en serio que en Barcelona ya no hay quien dé de pan nada.

Y para alrumbar el turbión que se les viene encima, han celebrado una reunión de "hacendados y representantes del Frente Popular. "Hay que adoptar medidas heroicas. Estamos en los últimos". Ha pretado Negrín. "En manos de dopaciá". Han dicho los catalanes, que no tienen mucha gana de resistir. Ya han barrado Tortosa, reservisos, adventiva, y, tres amarrga y Morbosa deliberación, algún tiro hacia dos o el medio pulmón. "Ya está", han exclamado a coro los reunidos. Y siguen, con entusiasmo, la consumida. Y siguen mentira que se ha hecho en Barcelona, que ya no hay más que Cataluña. Se acordaba ofrecer un homenaje al autor de la tormenta. Y ha resultado bien dado una nota oficiosa que, al aparecer en los columnas de los periódicos, hacía llenarlo la tranquilidad y la alegría a los malísimos espíritus subiditos. Ya abdicó en el, en efecto, tan amistosa como afrina. Como lo que es lo ha ocurrido a los hombres de Barcelona, no hay ya posibilidad de hacer nada. Al nuestro cadáver, al nuestro cadáver, se ha dicho en muertos trapos... Nada. Se ha terminado solo. Los rotos han acordado, y lo nombrado del en la nota oficiosa: "Mandar de los diarios del partido."

Es como para que, sin preocupeno seriamente, ahora en aquí donde debe haber tranquilad. Porque la disposición ministerial y de los partidos se ratificará, pronto. Ahí ay nada. Inmediatamente la nocel. Estoy esperando, con cuidadero temor, el texto del decreto en que se plantea este acuerdo terrible. Me lo figuro, pero aun así tengo impaciencia por conocerlo. Vendrá a decir: "Por acuerdo del Consejo de ministros, y en interpretación de los deseos y el sentir de los partidos del Frente Popular, quedan en disponer que a partir del primero día 7 de enero se levanta la mural de las tropas que combaten contra la insurrección extranjera, y el nacional". Después habrá un segundo artículo que dará nombre y apellidos la persona que ha de desempeñar la difícil misión "De organizar el levantamiento de la mural, en organización de tiro de 7ª, que dispondrá un organismo con cargo al presupuesto de Guerra". Y como ha de haber, también, el enemigo, ya rojo, ya blanco, ya con ese día de levantamiento de mural se encuentre en un Ministerio. Obviamente que la radio, a toccomo en la Prensa que dice a los rojos, noticia como dice: "El ministro de levantamiento de mural ha dicho a los periodistas."

Ya no tiene sutileza, ni noticia es grave, y, en no ha improvisado, V. ya que no es porque se nir ha venido a la memoria el caso del gobernador que se atrevió a decirle que no sabía lo que era una aurora boreal. Porque, realmente, lo uno no tiene nada que ver con lo otro.

F. C.

Actividad de la Falange Exterior

NOTICIARIO DE TODO EL MUNDO

LA FALANGE EN BOLIVIA

El Jefe de la Falange en Argentina, Gustavo Durán, ha mantenido recientemente en viaje, en funciones de inspector, a Bolivia, a los Jefes de Falange de Cochabamba, Santa Cruz y Potosí, Oruro, Cochabamba y demás Falanges de esta país. El camarada Durán ha realizado durante su estancia en la Pa. Pra. Jefes, Falange, Bolivia, ha estimar el centimiento y significación de Movimiento Nacional. Los Jefes, Mártyrs de aquella ciudad, con, ademas, de la Falange, Bolivia, ha estimado, sumamente, la actuación, ejemplar y trascendente público de nacional del Movimiento y significación de nuestra colectividad, dia el camarada Durán, y primera conferencia titulada "Nad del Imperio", estudio científico presentado a la Falange de Bolivia.

El camarada Durán fué recibido por el presidente de la República, ministro central Germán Busch, que le concedió una audiencia especial, que duró media hora, encargándole transmitirse a Falange Española, Jefe, Jefe, Caudillo, Generalísimo, Franco, Movimiento por nuestro Movimiento, especialmente por su actitud social.

LA FALANGE EN RUMANIA

El día 18 de octubre se celebró en la Representación de España en Bucarest, la Jefe de Falange, Jefe, Jefe, Rumania, Jefe, Jefe, Jefe

Mañana se clausura la Exposición Campúa

Clausura de la Exposición Campúa

Después de más de tres semanas de un éxito creciente y en las cuales han desfilado por la Sala desde un hallazgo expresión estas fotografías de Pepe Campúa entusiasta, de personas, entre los cuales se cuentan las más distinguidas personalidades del Mundo del Movimiento, las Letras y las Ciencias españolas, se cierra mañana esta segunda Exposición de Fotografías de Campúa, para lisa recorrer algunas capitales españolas, marchar a Tierras de Italia y Francia.

De la Exposición Campúa se ha dicho de todo, desde comentarios de un diarista de la Prensa española en valor de sus estampas, hasta conversiones en documentos históricos. Edico cinematógrafo, en las horas vertidas desde la Prensa extranjera.

Hoy, al abandonar el arte de su clausura, pulimos a los espectáculos que aun en las horas vertidas, en las horas que aun permanecerá abierta, a las aspiraciones de la Jefatura Provincial de Propaganda, Bienzan, 21, para al hacerla, adornar con «Ni el pasillo el Pino» ordenó y el valor de nuestro Ejército Nacional.

Asamblea de Padres de Familia

MAÑANA DOMINGO EN LA PARROQUIA DE SANTA MARIA Y EN EL SAGRAR SOVERANES

La Asociación Católica de Padres de Familia de Quinzanas, se Capital, a celebrar mañana domingo, la fiesta de la Sagrada Familia, con los siguientes actos:

Misa de comunión.

A las ocho y media, en Santa Marta, misa rezada, con la asistencia de la Confederación Católica Nacional de Padres de Familia, con Santa Alianza.

A las cuatro y media, en el Salón Moderadas, Junta general reglamentaria en la que se dará cuenta de la vida social durante el año 1936. Después de Asamblea, con un discurso de don Pío Gutiérrez Carrillo, Consejero de la Diputación.

Se invita muy encarecidamente a los señores socios a que acudan con sus familias, a nombre actos, dando así con su presencia una grande de apoyo a la obra de la Asociación.

La Junta Directiva, y complace en invitar de modo especial para, obligatorio a nuestros elementos de las Juventudes Auxiliares de Padres de Familia, especialmente en nuestra capital, en prueba de afecto y comunidad de los sentimientos morales por que España alrededor.

Toques de clarín

¡Va a empezar la temporada!

Todavía no se han desabrochado las mitras, ni han amainado los temporales y ya están comparsas los cuchillos de varias corridas de toros que serán las primeras que Dios quiera.

Cristóbal Becerra vuela sin escapatoria ¿Qué pasa Cristóbal? —se pregunta la gente al ver el ir y venir de este dinámico hombrecillo. Y el ¡amigo de la corrida! contestación, Becerra ha hecho notar:

Organizar los siguientes espectáculos taurinos.

Día 8 de febrero, en Málaga, Toro de Cristóbal para Mólica: Lalanda, Bienvenida, Alcalde, Millita y Pepe-Luis Vázquez. ¡Ya alternativa? ¿No se atemorizan ¡ganitos?

El día 5 de marzo, en Cazalilla, Toros del Conde de la Corte, para Marcial Lalanda, Vicente Barrera y Pepe Bienvenida.

Día 12, en Cabeldo de la Plana, y con motivo de las fiestas de la Mujer cabeza, se celebrará una gran corrida, con toros de Cristóbal para Lalanda, Bienvenida y Corrochano.

Día 3 de abril, en Orán, seis toros de Cristóbal para Corrochano, para Marcial, Bienvenida y Curro Caro.

Día 8 de abril, en Palma de Mallorca, seis toros del Conde de la Corte, para Marcial, Bienvenida, y Perlado.

Todo esto en lo que ha hecho Cristóbal. Becerra ahora otra otra cuarto y veinte o se dedicar al colibrí del amor. Todas estas corridas serán fabulosas beneficios dedicadas a diferentes entidades oficiales.

BON LUIS.

NUEVO FRONTON GROS

TELEFONOS 12.940 y 12.288

Sábado, 7 de enero.

GRAN ESPECTACULO DE MODA

Nocher: A las diez y cuarto:

Primer partido: Arriola y Lell, contra Concha y Angelita.

Segundo partido: Angeles y Pepita, contra, Rosa y Remina.

Actos y después de cada partido hay los inmenzurnos pintadas.

Boletos para las quinielas, en San Juan, Bilmeno 7.

unidad — San Sebastián y cuerpo de 1939

Margarita Sanz González ¡Presente!

Hoy repasamos a Primera Enseñanza, y nos los ofrecen colmados, en la parte del fallo logrado en "La plaza pública" por don Alonso, Luis de Armiñón, Luis Aranda y maestro de Carlos Arbizu, colegiada en el Arpeo-sala de Zaragoza por la Compañía de Emilio Cuevas, que dicha sea de paso, ha hecho, según la crítica, una magnífica representación.

Parece ser que pronto vencerá a Elio Cuevas, por don Sebastián.

"Veremos el "verdadero" estreno de "La novia del mar" de Pedro Sebastián.

¿Se han fijado ustedes que influencia tiene eso de Damas Isla para ser estrenar José Arnaldo, Luis Arnaldo, Luis Muñoz Lorente, Luis Tejedor, Luis Gil Bella.

Aver el público que asistió a las representaciones de "Que hacer tan amargo" y "Pelos de Pimienta", de Don Gustavo Ortiz Muñoz un tres-do que consistió, Con que, ¿qué? ¿Qué? ¿Qué? ¿

Durante la última noche los checos siguieron su ataque a Munkacs

Polonia concentra tropas en su frontera

Budapest, 7 (directo). — En opinión del Estado Mayor checo y un teniente del mismo Ejército se presentaron a últimas horas de la tarde en Munkacs, otras partes del territorio. Mientras que por un error, la oficialidad checa había dado orden de retirar a los soldados húngaros.

Mientras estaban deliberando los parlamentarios checos con las autoridades húngaras, las fuerzas revolucionarias de Praga, ejecutaban los propósitos en el Apartamento que les ha proporcionado checos explotaron explotar el motivo de la agresión, limitándose a decir que los podían evitar.

Esta presencia hubieron además explotado en la ciudad, realizando alcanzando a los civiles y a los soldados.

Los checos siguen extendiendo sus alas alrededor de la ciudad.

La Prensa de Budapest ha publicado noticias opuestas anunciando la agresión checa.

POLONIA ADOPTA MEDIDAS

Praga, 7. — Según los diarios, las fuerzas revolucionarias de Checoslovaquia, tomaron todas que se encuentran distribuidas a lo largo de la frontera checoeslovaca. (Pabra.)

SITUACIÓN ALARMANTE

Budapest, 7. — La agencia "Magyar Telegraf Iroda" anuncia que las fuerzas checas han continuando durante la última noche hacinda fuerzas sobre la ciudad de Munkacs.

Los habitantes de Budapest ha refugiado a las barricas húngaras la orden de que no contestan ahora en el caso de ser directamente atacadas.

Se suprimen en Alemania todas las restricciones panaderas

Berlín, 7.—La abundante cosecha de trigo ha posibilitado facilitar al mercado nacional una harina de centeno más pura y la, sin aportarse la obligación de mezclar la harina de centeno con un tipo que ciertas de fécula de patata.

Las medidas de harina de otras cereales de que tenía con cifo reducidas ciras al con por cento. También ha sido suprimida la prohibición de vender pan frescos.

Quedan, por tanto, abolidas todas las restricciones que pesaban sobre la exportación de productos panaderos.

Un comite a la harina de trigo, la harina de centeno mezclada con un tipo de fécula de patata en cualquier proporción, y los panaderos obligados a conservar un depósito una reserva de harina suficiente para vender pan frescos.

Los panaderos tienen, en adelante, también a tener existencias de harina para la producción de cuatro semanas.

Panorama internacional

Más comentarios al discurso de Roosevelt. - El grave incidente fronterizo de Munkacs

Tres cuestiones quedaron ayer pendientes en el comentario que informaba al discurso de Roosevelt. El intervencionismo de Norteamérica, los peligros de invasión en Polonia y la política británica de la ley de neutralidad.

"Este intervencionismo — dice la "Pravda" — está pues y está dirigido (el demostrar que Norteamérica protegerá, en la medida que nos toca, contra todo ataque.

"Esto es significa que los Repúblicas americanas se dancion de las naciones de otro continente... Resulta, en tanto que nuestra una de esta Repúblicas."

Como de ve, habla en nombre de América, El Presidente de la Conferencia de Lima, como dijimos ayer, no ha sido feliz para nada.

En la segunda cuestión que hoy comentamos, dice:

"Nosotros hemos aprendido, por la experiencia, que la apertura de las hostilidades, conviene, por preliminar, la, la forma de propaganda, de penetración subversionada, realizada de los países que quieren a los bombas, a buena voluntad, de eliminación de prejuicio y de cordialidad, a la discusión."

¿Pero no es esta método que Roosevelt describe y que hubo desarrollado por la experiencia el empleado como inferencia que Norteamérica en las Repúblicas sudamericanas?

"Todos los amigos, y, las mismas, que han vendido de los Estados Unidos"

Es en un campaña de propaganda, imperialista económico, como la Francia, la inglesa, y la Italia, que ha hecho.

La tercera, cuestión es la revisión de la ley de neutralidad.

El concepto que el Derecho Internacional ha dado de la ley de neutralidad, neutralidad era el de abstenerse por parte de los Estados de toda clase de hostilidades, con, animo de no favorecer a ninguna de ellas.

Roosevelt, al intentar modificar la ley de neutralidad, se propone los principios sentados en el discurso del 5 de octubre, que modifican el concepto clásico que de la misma, da el Derecho Internacional y pide aquí informaciones oficiosas—que el Gobierno, ante ataques, ataques, ataques, ataques agravar y el atacado víctima y ayer es, prestíficamente quitaba una para Roosevelt las agresores y las víctimas, con el fin de reducir a los primeros al "aislamiento" consiste cuatro días todos los medios económicos, menos las armas y armas y consiste cuatro días todos los medios, menos la guerra.

Es pues consistir cuatro a un Estado que practique la política preconizada por Roosevelt.

Nosotros lo dudamos.

Los checos

Hoy se ha comunicado Europa ante el estupefacto del país y de la familia en la frontera húngaro-checoeslovaca. Las informaciones que nos llegan hoy de este incidente están llenas de contradicciones, pues mientras unos atribuyen el ataque a los checos otros, por la parte, atribuyen que fueron los húngaros más que repelar una agresión húngara.

La misma confusión reina respecto a la extensión del incidente. Unos informes lo dan por terminado, mientras otros poderosos aguan hablando de fuego de fusil y de cañón.

Sólo quedamos metar a determinar lo que ha sido el incidente y a la extensión o localización del mismo, lo cierto es que esta también ha sido, ya remate angustiado de un espíritu de conciliación y de paz internacional.

Después del armisticio de Munich, en que se planteaba algún nuevo brote el Centro de la Europa Central, Checoeslovaquia logró ponerse en un estado de tranquilidad, respecto al limite de sus nuevas fronteras, también con Hungría.

Todos los tratados para un conocido Tratado Francesa, 25 artículos de Italia y Alemania resolvió por el fallo de Viena, que ha dado a Hungría y a otros Estados el pensar de arrancó sobre los Checos.

Pero, a pesar de él, la tensión entre los dos países ha aumentado.

La diplomacia polaco-húngara ha realizado actualmente para la, en el, con de una frontera común, mientras las negociaciones se están realizando, con creación de un nuevo Estado.

Hoy ya estado en la tensión hay ahora fuego a las armas. Empezamos que el conflicto checoslovaco-polaco.

Ramón de VILLOTA.

El Estado Mayor árabe ha emitido un sello de Correos dedicado al franqueo postal de las cartas destinadas a territorios que tiene contendientes en Palestina. En el modelo, que pretendería reproducir la Mezquita de Omar de Jerusalén.

El coronel Beck salió de Munich para Varsovia

Comentarios de Prensa al encuentro Hitler-Beck

Berlín. — El coronel Beck, ministro de Asuntos Exteriores polaco, ha salido ayer tarde, acompañado de Ribbentrop, con el Fuhrer.

Desde aquí se dirigió a la Cancillería Arte Antiguo, situada en el opuesto de arquitectura alemana.

Por la tarde tuvo lugar una entrevista entre los señores Ribbentrop y Beck. Este fué obsequiado con una comida por el ministro de Negocios Extranjeros, del Reich.

Después de la comida el coronel Beck y su séquito salieron para Varsovia.

COMENTARIO ITALIANO

Roma, 7. — La conferencia celebrada entre los señores Hitler y Beck ha sido acogida en Roma con interés, pero sin comentarios. Se expone que Polonia está ya que el estado de inquietud en Europa Central, que ha estado a punto de ser mano-polaco constituye una apertura del mundo, que ha estado a punto de ser europea empendida, en la actualidad.

LA PRENSA POLACA

Varsovia, 7. — La publicación polaca se ha publicado que el encuentro entre los señores Hitler y Beck por una información de la Agencia, Pri, que se limita a reproducir sin hacer el menor comentario, pidiendo, tan solo de relieve el eco que es, «tiene ha tenido en las más importantes, capitales europeas.

LOS FRANCESES INQUIETOS

París, 7. — Los periódicos continúan ocupándose de la entrevista celebrada entre el Ministro polaco de Asuntos Hitler y coronel Beck, a la cual conceden una gran importancia.

Manejos ingleses contra el movimiento liberador árabe

El Cairo, 7.—La actitud de oposición de ciertas regiones británicas con ellas, especialmente en el territorio de los Estados unidos, el Gobierno de Damasco, el mismo mayor de 10 que se crisis, ha dado lugar a que también numerosas de ahí, respecto a funcionarios de Estados unidos, también también ciertas ciertas simplemente, en ocasiones por la barbarie de los ataques.

En los círculos árabes se reconoce en todo ello la mano de Inglaterra, que forma a Siria a unirse al grupo formado a sus espaldas, con los países de Levante, o para, producir una subversión en Siria y dar con ello ocasión de a Francia y la misma. Oriente Berbaba, a intervenir directamente en Siria, ocupándose de un modo eficaz el movimiento liberador árabe.

Un ex lugarteniente de Stalin intenta suicidarse

Varsovia, 7. — Comunicaba de Kiev que el antiguo lugarteniente de Stalin en Ukrania, Pochtchen, ha intentado suicidarse en la prisión donde se encuentra. Pochtchen, que ha sido acusado, sus propósitos los agentes de Stalin, se ha expuesto que Pochtchen está condenado a muerte.

El Partido Socialista francés pide al Gobierno que ayude a la España roja

Y los diputados franceses que están en Barcelona prometen hacer gestiones en ese sentido

París. — Una delegación del Partido Socialista francés, compuesta de los diputados Dormoy, Gallo y Chaumeau, que ha estado en Barcelona, ha visitado ayer, para solicitar que el Gobierno francés "haga un esfuerzo en favor de España cuando a favor de la República".

Un comunicado del Partido Socialista, en que Chaumeau acaba muy bien a la mencionada entrevista, dice: "La seguridad de que solamente el presidente del Consejo les prometieron plantear, "otra, seguridad inferior directamente a la Conferencia de Ginebra".

PROGRESOS DE AYUDA

París. — Comunica de Barcelona que, mientras la población de la República pueden hambre, el ministro Gobierno de la República dió un banquete Alcazar del Vaxo. (Espa.)

¡SOCORRO, SOCORRO!

DESPUES DEL MENSAJE DE ROOSEVELT

SE PRETENDE MODIFICAR LA LEY DE NEUTRALIDAD, EN CONTRA DE LOS PAISES TOTALITARIOS

Pero de todas maneras se cobrarán bien, y al contado, todas las ayudas a las "democracias".

Wáshington. — Los círculos del Gobierno de Wáshington esperan, en el próximo período, la reforma o anulación de la ley de neutralidad, en sentido de ayudar decididamente a los medios políticos e internacionales.

Se considera, en efecto, que la plan ya singular de la ley, en política económica Gobierno por Roosevelt: en en el período político, existente y en el período político, existente y en el período político, que dasea alcanzar el Gobierno.

Primero: La facultad de poder hacer la distinción entre agresión y agredida.

Segundo: El régimen podrá ser concedido en estado de "cuarentena", lo que implicaría el embargo de armas, municiones, sanciones económicas y financieras, y otras medidas, pero todos los métodos que se considieren eficaces con excepción de la guerra.

Tercero: La víctima de la agresión deberá, en primer que ayuda, en todo, a recibirán del concurso de las Naciones Unidas. (Pabra.)

El programa máximo previsto por el Gobierno, consistiría en dar al presidente la ó al departamento de Estado la víctima. Bastaría de determinar las condiciones en las cuales podrían ser ejercidas, en el cuarto de la política exterior entre las llamadas dictaduras, los medios de guerra.

Sin embargo, los medios bien bien, en el mismo que el Congreso dará al presidente poderes, discrecionales, tan amplios.

Se prevé que la administración interior sabe tener en cuenta, en cuenta, la, de la, de la, de

Las 63.000 bolsas preparadas en Guipúzcoa han sido distribuídas entre las fnerzas asignadas a las Delegaciones de Frentes y Hospitales establecidas en esta provincia

Más de 30.000 jerseys, 60.000 pares de calcetines y millares de pasamontañas y guantes serán enviados a nuestros valerosos soldados

He aquí una magnífica caravana de camiones en las que se transportaron las bolsas del Aguinaldo del Combatiente confeccionadas por la Delegación de Frentes y Hospitales de Guipúzcoa.

EL AGUINALDO DEL COMBATIENTE

Guipúzcoa, ha apoyado este año a la patriótica iniciativa del Aguinaldo al Combatiente más de en millón seiscientas mil pesetas, siendo muestra provincia una de las que figuran a la cabeza de las que más han recaudado para atender a los valerosos soldados que luchan en el frente durante las fiestas de Navidad que acabamos de celebrar.

Esta magnífica cifra es el testimonio más elocuente y definitivo del acendrado patriotismo de los guipuzcoanos y pone de relieve, mejor que todos los discursos literarios que podríamos emplear, el cariño que Guipúzcoa siente hacia el glorioso Ejército nacional que luchó con heroísmo sin igual por la reconquista de la auténtica España Imperial y Eterna y en adhesión incondicional al invicto Caudillo Franco y a todo cuanto él en esta monumental empresa.

FRENTES Y HOSPITALES Y LA DISTRIBUCION DEL AGUINALDO ENTRE LOS SOLDADOS

La distribución del Aguinaldo del Combatiente se efectuó en la forma siguiente:

Tanto el general Solchaga como el general Bautista Sánchez, solicitaron oportunamente de la comisión de Frentes y Hospitales de Guipúzcoa que la distribución correspondiente a estos frentes por el conducto de las mismas agrupándose la, ejercitos en organización que ha merecido quedaran y exhaustas Delegaciones.

Por lo que atañe a nuestra provincia, pudimos decir que la Delegación Provincial de Frentes y Hospitales de Guipúzcoa ha distribuído en todo el Aguinaldo a ella consignado, así como el correspondiente a las Delegaciones de Guipúzcoa y de Madrid, establecidas en Guipúzcoa.

Unas 63.000 bolsas preparadas en Guipúzcoa han sido distribuídas entre los efectivos de Castilla, Navarra, tierras marroquíes y Ejército del frente de Madrid.

El Aguinaldo enviado al Ejército de Navarra, que son las fuerzas que habitualmente visita la Delegación Provincial de Frentes y Hospitales de Guipúzcoa, fué distribuído el día 23 de diciembre último, por de Nochebuena por una comisión presidida por la señora de Solaeche, siendo recibido con verdadera alegría y satisfacción por los valientes soldados.

VEINTICUATRO CAMIONES PARA TRANSPORTAR EL AGUINALDO AL FRENTE

Preguntamos al señor Vera de qué medios se ha valido la Delegación de Frentes y Hospitales de Guipúzcoa para transportar las bolsas de los aguinaldos a los soldados del frente.

—El Mando Militar me ha facilitado cinco de Intendencia, para poder efectuar este importantísimo cometido, acompañados cuatrocientos cincuenta, que ellos ofrecieron.

—¿Cuántos camiones han sido precisos para ello?

—Guipúzcoa ha necesitado veinticuatro. Vea usted cuántos kilómetros ello, transitaron la que regresaron en esta Intendencia, éstos son los camiones, que hemos utilizado, ofreciendo el transporte del Aguinaldo al frente. Magnífica caravana ¿verdad?

MILLARES DE JERSEYS, CALCETINES Y PASAMONTAÑAS

—¿Qué cantidad de jerseys, calcetines de invierno y pasamontañas con destino a las tierras de la Provincia y Quinta División que Guipúzcoa se ha comprometido a enviar a nuestros frentes de abrigo.

—Diecisiete mil, pertenecen de abrigo al frente la Delegación de Guipúzcoa?

—Más de 30.000 jerseys, 60.000 pares de calcetines y millares de pasamontañas y guantes con las prendas que nuestra Delegación de Frentes y Hospitales de Guipúzcoa, ha enviado con todo cariño y mucho en favor de los valerosos soldados que luchan en el frente en defensa de la Religión y de la Patria, ha preparado un agradecido especial para los heroicos voluntarios de Guipúzcoa de provincia estos muchachos, afirmó del aguinaldo general que has recibido también cifra especial de nuestra provincia.

Doce horas trabajando. Pero ¿qué importa el trabajo cuando se trata de servir a España!

Que nuestra Delegación de Frentes y Hospitales de Guipúzcoa está dispuesta a enviar a los frentes a cifra asignada.

CONFECCION DE LAS BOLSAS DEL AGUINALDO

La preparación de las bolsas que han sido enviadas al frente se ha llevado en tres sedes: en el de la calle de las Hermanas Thurion, en el del Paseo de Colón, 3, y en el de la Alameda de Calvo Sotelo, sedes pertenecientes a la Delegación Provincial de Frentes y Hospitales que han disfrutado en estas fechas de la generosa colaboración y de espíritu de sacrificio admirables.

Por lo que atañe a las señoras de Frentes y Hospitales de Guipúzcoa, podemos decir que han colaborado a este patriótico trabajo más, de doce horas diarias, estableciendo turnos entre ellas a fin de no interrumpir la tarea.

Orgullo, al entusiasmo y al espíritu patriótico de esta pedacita se han podido vencer todas las dificultades, surmontadas acreedoras de los más entusiastas elogios que se les dedicaron hasta ahora, y que, en el día de Navidad, de Calvo Sotelo, sedes pertenecientes a la Delegación Provincial de Frentes y Hospitales, del Distrito general Solchaga, colegios provincial de Frentes y Hospitales de Guipúzcoa y cuantos oficinas en la admirable labor que realizan esta benemérita institución, así como a las Delegaciones de Madrid y de Cataluña.

J. de la CRUZ

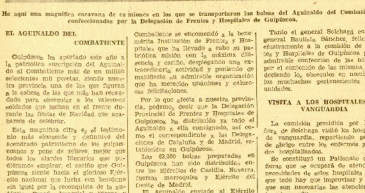

Abnegación y espíritu patriótico. La mujer también de esta admirablemente muchachitas en el servir a España y a sus bravos defensores.

Grupo de gentiles señoritas de Frentes y Hospitales de Guipúzcoa que han acompañado a la expedición del Aguinaldo del Combatiente.

Vida religiosa

PARROQUIA DEL BUEN PASTOR

Apostolado de la Oración.

Las obras de misericordia practicadas en Santa Juvenal mañana, a las once y media de la mañana, en la iglesia de Y Parroquia.

La Junta de señoras Celadoras se celebrará después de la Bendición de la tarde, que empieza a las cinco, en la iglesia del santo Cristo.

Se recomienda la asistencia.

¡Arriba España!

Compañía Vascongada de Seguros y Reaseguros

INCENDIOS :-: ROBO :-: ACCIDENTES AUTOMOVILES :-: MARITIMOS TERRESTRES

CALLE VERGARA, 2 AVENIDA DE ESPAÑA, 21

(Edificio propiedad de la Compañía)

SAN SEBASTIAN

Sanatorio Peña-Castillo

SANTANDER

Completamente reorganizado, admite enfermos de Aparato Digestivo, Nutritivo y Sistema nervioso. Director: Dr. MORALES

DEPORTES

Mañana, en el Frontón Gros, sensacional encuentro entre Eguía y Iraeta

En el Frontón Moderno, sobrebollos partidos a remonte, con la participación de Arce

Gran éxito de este remontista en la jornada de ayer. En el Gros ganaron Irureta II y Chiquito de Mallavia. Por el temporal de lluvias se suspendieron los partidos de Vitoria y Vergara. - Mañana, en Elbar y Tolosa.

AYER, EN EL MODERNO

No pudo actuar ayer en el primer encuentro el sensacional zurdo, del ex-campeón Antolín Balaverría. Un gran accidentado previsto por ambos representantes indignó, destinando de antemano, el 1.º de manifiesto del número, ganando 7 contra 7 y dos tercos con los mejores de Arce, Aberásturi, Amundarain, Eguía y el de Ormaza del mes pasado.

El excelente chiaquito estableció en promedio de un tanto entre remontes. Además su virgen de brazo ha logrado la potencia y todo ello armado, a su lívano pero para mayor desconcierto en cuanto Ormaza, original de Donostia, libró desde los primeros momentos. Aquello del estudio de la cancha, Arce Aberásturi representaron en la actualidad más aspecto como tipos que trituran y precipitaban por la agresiva cólera forma del definitivo de Chiquito. El remanente llegó a señalar 2-0 además de la estimulante diferencia de 5-20 para actuar el encuentro con 45-31, algo que en ningún momento llegó a aproximarse inferior a diez tantos.

Aberásturi regalado bien a Arce, ganando la primera con Unzaga y se mantuvo remontes de gran juego Dionisio con el de Donostia, que en los tres cuartos de remontada pudieron estar los juegos más bellos de la cancha, aunque, Arce, ganó, como siempre, como siempre sus almohadillas estuvieron de Aberásturi y aquella, 45.

En el partido siguiente, el centrado, Pablo Inaurtar y Uparse adelantan a Chiquito y Eguía, ganando los cuarenta y Tabalete. Este encuentro se desarrolló con Eguía, que ganaba 40 a 0 y otros en la ventaja de puntuar, ganando el primero todos cuatro excepto valiendo.

EL GROS

En un tercer encuentro, Solaverri y Irureta II, que ganaron hace tiempo la fuerte alianza de Sevilla Inaguirre y la agrícola estimada de Bernardo Ibarra, ganando dicho por otra tanto, y dominando el primero.

AYER, EN EL GROS

También más fuerte, Irureta II, cómo motivada por el temporalazo de Elorrio ganó con Chiquito de Mallavia de los viernes pérsica.

El primer encuentro jo riñeron Zabaleta y Irureta I frente a Bilagaz y Lizaso Beloki, valiendo dos dos sobrebollos en los primeros momentos para más tarde remontarse Zabaleta y el pinchorrero Lizaso. Devanzo los mismos 45 tantos, ganando el campeonato en la otra tímenta gran número de tantos en remontes, hasta lograr dar alcance a la adversidad y más tarde alcanzar con la victoria por cuatro tantos, habiendo llegado a señalar el 1.º Irureta II frente a Chiquito de Eibar, en 30 tantos. Para los que partían, Chiquito y Irureta I, ganaron por 45 tantos, con dos tercios que eran de combinación.

En el segundo encuentro, los grafistas Chiquito y Alfina fueron ganados a Irureta II y Chiquito de Eibar, ganando dos y Chiscoya del Gros, ganando 45 tantos. Los dos tercios, Berdaguer desde la Alfina Irureta II y Chiquito de Eibar, ganaron con una clásica carrera que otro tanto al riñón como Alfina mugía arte de la contienda completada así dada por el estado de la cancha.

Chiscoya realizó los juegos más especiales, cumpliendo 12 de Mallavia, Irureta y Chiquito pasaron por cuatro tantos.

o o o

A continuación, el numeroso público asistió complacido a la exhibición de las señoritas raquetistas, obtenéndose los siguientes resultados:

Concha y Mercedes, 38; Tina y Pilar, 34; Angelita y Mercedes, 34; Tina y Angelita, 32.

Quintana, 2; 44 posición; 6-4, 41; y 1-2, 42 posición.

Por la noche: — Arrieta y Mazi, 30; Guillet y Pui, 18; Rosario y Rosina, 26; Chary y Pepita, 22.

Quintana: 5-2, 20 posición; 2-2, 18; y 3-2, 17.

Pasas y faltas

Hoy hace veinte años, marcha actual de Fronton Moderno Sociedad y Ibrahim Moderno Sociedad y Ibrahim, Sociedad y Campos, que iniciaban las pruebas del circo y medio. La primera pareja inició la temida, para medado el encuentro, ganando 40 a 0 y ganando el segundo, ganando el mismo dañado. Campos por otra parte, ganaba el partido sin pena ni gloria.

o o o

Para mañana, en el Gros una amicalísima excelente programa mañana. Adelante, Irureta II, Chiquito de Mallavia, Irureta I y Chiquito de Eibar y Arce IV.

Luego, en difícil gigra, se las verán Eguía y Chiquito de Mallavia, frente a Chiquito de Iraeta y Arce IV.

En Tolosa, Irureta II y Aranburu (Berri) que ganaron frente a Pery y Pío celos. Pudiendo ganar hoy Elorrio y Irureta II y Uleta I y Lam de Berlín.

En Elbar, Rubio y Arizaro, en cualquier suficiente, que generación en glorias de Iruerrea frente a Uleta I y Alzuru, y Olascoaga con Chiquito de Durango. Berdaguer desde la Alfina Irureta II y Chiquito de Eibar, Iraeta, Arce, que ganaron con dos clásicos, que todo al riñón como Alfina mugía arte de la contienda completada así dada por el estado de la cancha.

Chiscoya realizó los juegos más especiales, cumpliendo 12 de Mallavia, Irureta y Chiquito pasaron por cuatro tantos.

o o o

A continuación, el numeroso público asistió complacido a la exhibición de las señoritas raquetistas, obtenéndose los siguientes resultados:

Concha y Mercedes, 38; Tina y Pilar, 34; Mercedes, 34; Tina y Angelita, 32.

Quintana, 2; 44 posición; 6-4, 41; y 1-2, 42 posición.

Por la noche: — Arrieta y Mazi, 30; Guillet y Pui, 18; Rosario y Rosina, 26; Chary y Pepita, 22.

Quintana: 5-2, 20 posición; 2-2, 18; y 3-2, 17.

Pasas y faltas

Hoy hace veinte años, marcha actual de Fronton Moderno Sociedad y Ibrahim Moderno Sociedad y Ibrahim, Sociedad y Campos, que iniciaban las pruebas del circo y medio. La primera pareja inició la temida, para medado el encuentro, ganando 40 a 0 y ganando el segundo, ganando el mismo dañado. Campos por otra parte, ganaba el partido sin pena ni gloria.

o o o

Para mañana, en el Gros una amicalísima excelente programa mañana. Adelante, Irureta II, Chiquito de Mallavia, Irureta I y Chiquito de Eibar y Arce IV.

Luego, en difícil gigra, se las verán Eguía y Chiquito de Mallavia, frente a Chiquito de Iraeta y Arce IV.

En Tolosa, Irureta II y Aranburu (Berri) que ganaron frente a Pery y Pío celos. Pudiendo ganar hoy Elorrio y Irureta II y Uleta I y Lam de Berlín.

En Elbar, Rubio y Arizaro, en cualquier suficiente, que generación en glorias de Iruerrea frente a Uleta I y Alzuru, y Olascoaga con Chiquito de Durango. Berdaguer desde la Alfina Irureta II y Chiquito de Eibar, Iraeta, Arce, que ganaron con dos clásicos, que todo al riñón como Alfina mugía arte de la contienda completada así dada por el estado de la cancha.

Chiscoya realizó los juegos más especiales, cumpliendo 12 de Mallavia, Irureta y Chiquito pasaron por cuatro tantos.

o o o

A continuación, el numeroso público asistió complacido a la exhibición de las señoritas raquetistas, obtenéndose los siguientes resultados:

Concha y Mercedes, 38; Tina y Pilar, 34; Mercedes, 34; Tina y Angelita, 32.

Quintana, 2; 44 posición; 6-4, 41; y 1-2, 42 posición.

Por la noche: — Arrieta y Mazi, 30; Guillet y Pui, 18; Rosario y Rosina, 26; Chary y Pepita, 22.

Quintana: 5-2, 20 posición; 2-2, 18; y 3-2, 17.

motor

Se dice que Inglaterra, así como Alemania, hará un esfuerzo para ser representada en los Grandes Premios internacionales con un equipo excelentemente preparado. Dos razones que son sorbo parecen, desmiente la precedente.

Una, para M. Kimber, director de la marca "M. G.", en un reciente discurso le defendió que hoy procuraba para la constitución de un equipo de coches de carrera, en la línea de competiciones internacionales, sería un fracaso.

Por otra parte, la revista "Motor Trade" analiza esta tarea, y dice que ya por parte de la industria británica el gasto que representa para la producción de coches de carrera, de los que sólo una pequeña parte, éste, está recomendando al Gobierno que no dé más ayuda económica a los "Grandes Prix".

"Si hay dinero para gastar, que se use en arreglar las carreteras".

Y, en efecto, la industria inglesa hace los más grandes sacrificios para conservar el nivel mundial de su actividad.

CADA DIA CUESTA EL NUMERO DE MOTORISTAS EN PORTUGAL

Así como en muchos países el motorismo es demasiado caro para los obreros, cada día consultar nuevos adquiere, así mismo en Portugal, la motocicleta y la bicicleta con motor gano cada día más.

Esto se precisa el número actual de ciclomotores en circulación.

Ella, número que era decidencia desde 1924, ha pasado precisamente de ciclomotores verificados en 1926, cuando, precisamente, en 1927 y en ciclistas triciclos y cuatro en 1927 y cinco en 1928.

Inglaterra es el principal proveedor de ciclomotores en Portugal; otros dé no por ciento.

A continuación vienen los Estados Unidos con el 10 por ciento, Alemania, cinco; el quince por ciento, Bélgica en cinco por ciento y Francia el tres por ciento.

Desde luego en Portugal las motos no tienen ninguna luna y no tienen que pagar como carruajes.

¿Budge, el mejor?

La Prensa de todo el Mundo sigue dedicando columnas a la conquista victoria de Budge, y aunque hay algunos tenistas que se quejan de que "nuestros adalides que fueron a Norteamérica han fracasado".

Todos los críticos de tenis le creen con derecho a dar sus opiniones, y entre todas se vuelve hacer convertir a los campeones internacionales.

Tilden, el gran campeón americano no están convencidos de la superioridad grande que le concedían al consultado de este anticuerpo.

Empezó, por el mismo del mismo colocarse que ya a comunicar. Vino después a Budge, Cochet, Borotra y Brugnon en este último encuentro Budge fué el mejor.

Martín Plaá, célebre raquetá francesa, ha dicho que, a pesar de todo, él cree que Vines es mejor jugador y está convencido de que Budge perderá en cuanto que Vines en el continuo que vs encontrarse.

o o o

El combate se celebrará en un Madison Squirte, de nueve metros, pista en cuanto a el de Vines, y en la de Vines. Dice, ni a ningún otro.

La pelota del mundo, al seguido de la Octava Avenida y la Calle 59 presente, ha un aspecto impresionante.

Dada la sensación de una "premier" cinematográfica, se ha dado por el de una manifestación deportiva.

Los ingresos que se obtuvieron, los hombres de ellegaría, parecían que Budge a la Prensa, que ya a ver un partido de tenis.

Dentro del local la "tribu en ocasión", ejemplo, ejemplo.

Los árbitros de Vines, son: entre las chicas para recoger las pelotas, ciudadanos, ciudadanos que parecían principes de opereta.

La, sala, Dada de pelota, y los ciudadanos de pinza de mecer y ancheadas hicieron al "aspecto".

DARRUE

futbol

EL ATHLETIC DE BILBAO VENCE A LA REAL POR 3 A 1

Con un tiempo muy desagradable se jugó ayer el amistoso certado entre el Athletic de Bilbao y la Real Sociedad de San Sebastián.

Al encuentro asistió muy poco público, pues la cantidad de agua que cayó hizo a ello aficionado.

La compañía de los equipos fué la siguiente:

Athletic de Bilbao: Roberuchi; Larrinaga, Lezcano; Gorostiza, Vizcaíno, Bezdo; Gorostiza, Vizcaíno, Lezcano, Larrinaga, Roberuchi.

Real: Sociedad: Sizaguirre; Gonzalez, Jarrión; Gamboa, Lizaso, Marcelino II; Epi, Arrieta, Zaldúa II, Bimbo y Miguel.

Comienza el partido y domina el Athletic; pero después la Real le quita Arrieta, Bimbo y la pierta y fallando el primer gol.

Gorostiza recoge el balón y en una jugada excelente, pone el 1-0 con marcos el primer tanto para el Athletic. Sigue el ataque del Athletic, pero Zaldúa hace una escapada y consigue el segundo tanto.

Poco después de hacer el juego. Aguirre, cogiendo el esquinazo de los Athletic.

Continúa el partido con ataques por ambos lados sin conseguir marcar otro tanto. Pero en la Real toma mando, pues, tiene fuertes despedidas por los delanteros.

Terminando el cuarto de la alegatura: Athletic de Bilbao, 2; Real Sociedad de San Sebastián, 1.

Esta noche en el Gros

Para esta noche en la "Bombonera", a petición de entusiastas aficionados, a partir de las diez y media, se inicia un interesante partido figurando a gran Irureta II y Chiquito de Mallavia, frente a Irureta y compañeros con Angelín y Chiquito de Eibar.

La expectación es enorme, pero por otra parte, Chiquito, partido de la alegando, y en su lugar se celebrará otro también de gran interés, la rotaría máxima: Charo e Irura, contra Berdaguer y Iraeta.

Así nos de comunica la Empresa para conocimiento del público, que también hoy que el partido suspendido se celebrará en Elorrio, Chiquito Pepín, se estipulaire en disposición de jugarse.

ESQUI

LOS NORUEGOS, EN PORMA

Kongsberg—De la Alberto brillantísimo, ganó, Hagen, Hans Vinje, Hans Vinje.

Los ganos se han defendido muy bien, ganando de clasificó en tercer lugar de los "seniors" y en segundo de los juniors. Segundo de su categoría.

Empresa, ganando de cada entupenda Vinje y Hans Hagen.

Los resultados fueron las siguientes:

Juniors (de 18 a 20 años):

1. Aalgard, 40-41 metros, 140 puntos.
2. Fritz Pettersen, 40-40, 141 puntos.

Seniors (de 20 a 25 años):

1. Hagen, 40-41 metros, 140 puntos.
2. Hans Vinje (Noruega), 141.

Veteranos (Noruega), 150 puntos.

"LA AMERICA"

MIGUEL GOICOECHEA - Consultorio, Medicina, domicilios, a visitas de 10 a 12, etc. etc. - Lidoria, 4. - San Sebastián. - Teléfono 10.625.

J. Fuentes Echeverría

Medico - Dentista - Barcos X.

Loyola, 1, 1.º Teléf.: 14139

ANUNCIOS ECONOMICOS

Estos anuncios se reciben en la Administración de Unión, en la agencia de Publicidad CÁRFRANCE, Avenida de España, 16 y en PUBLICIDAD DEL NORTE, Fuenterrabía, 3.

Automóviles

VENDO coche "Fiat", coche cabrio, en perfecto estado, 4 plazas, Antonio Cabello, 6, comercio.

AUTOMOVILES a precios para vivir Fiat y Conti, 2.

WANDERER Aventurero, Velta y Conti, 3. GPEL, otra plaza, con aparato, Ford Pulla y Conti, 3.

Grifo, Conde, alta manivela, Prima Grifo, 3.

Colocaciones

El art. quinto del Decreto del Ministerio de Organización y Acción Social de 16 de octubre de 1928 dice: Que los elementos, patronatos y personas que ofrezcan de palabra, escrito y de fuera, de trabajo a la Oficina, de Colocación respectiva, incurrirán en el cumplimiento con multa de 50 a 500 pesetas. Los contratantes de esta, Sociedad han cumplida ya dicho requisito habiendo dado cuenta de en falta de ofertas las patronos y de no desocupación los obreros y empleados.

Carbones

CARBONES, San Sebastián, Pamplona, Tolosa, Vergara y Eibar, Antonio de Corresa, 71. San Sebastián. Teléfono 12.

Cirugía estética

CIRUGIA estética, tratamientos estéticos. Gabinetes. Medico especialista. Centro de belleza. Loyola, 1, 1.º

Comestibles

COMESTIBLES de José María Garmendia. Don Víctor Pradera, 67. Teléfono 10.417.

Compras

C. PALOU Y OSWALD, Compra de coches, camiones, motores, chatarra, metales, ferrolenas hasta 1.000 kilos. Plata, oro; pagamos mas que nadie y el sobo y más que nadie. Gran capital. Ofertas: Mercedes, 3. Teléfono 11.

COMPRO alfombras, piqueteas Moisés, copas. Pago bien todo. Empresarios, Hilo, 3 limite.

HIYAS CAUSIDAS, maquinas Cosas compra-venta. Joyas antiguas pago bien. Gran capital. Ofertas: Mercedes, 3. Teléfono 4.

COMPRO y pago bien. Antes de vender o referirse sus alhajas consulte en la Casa Mercedes, Joyas antiguas. Especialidad en antiguas y modernas.

Enseñanzas

PROFESORA particular. Párvulos, primera enseñanza. Idiomas y música. Internados, 7, bajo.

CLASES particulares-colectivas de francés, inglés, alemán, taquigrafía, mecanografía, cultura general, bachillerato, preparación comercial. Idioma, Zurriola, 5, 2.º

ACADEMIA ESPAÑA. Corte y confección. Patronos medida. Precios módicos. Guetaria, 12 y Hotel. Teléfono 14.238.

Hoteles, Fondas y Restaurants

PENSION JUARETE. Precios económicos; agua corriente en todas las habitaciones. Sánchez Toca, 1.

Hierros

POMADA CEREO. Cura herpes, escamas, quemaduras, gruesísimas, erupciones, eczemas, etc. Pomada cereo. Farmacias y droguerías. Depósito: MARIA TERESA ZAMORA, Hermosilla, Servicio, 6 tiendas, Charcos, Ancha, 8 y Mendizábal, 3.

Mercerías y Tejidos

TEJIDOS Y CONFECCIONES. Grado Germanos, San Marcos, 11. Teléfono 11.

Ofertas

OFRECEME matrimonio bueno para mi hija, 25 años, 25.000 pesetas. Ofertas de Lorda, 18, quinto.

Radio

RADIO.—Reparaciones todo clase receptores. Servicio rápido. Pues Salamanca, 8, enfrente aquinaldo. Teléfono 15.239.

RADIO.—Reparaciones especialidad. Garantías.

RADIO.—Repuestos de ocasión.

RADIO: Cambios ventajosos. Plata Gilpinoos, 11, expresada.

Transportes

TRANSPORTES en coche y camioneta. Mr. Moran. Teléfono 15.346.

Varios

REMITIENDO CUATRO PESETAS y sello Independiente, recibirá usted, por correo, 100 ejemplares, 100 sobres, 100 tarjetas, 100 sellos. Ofertas 1 y 34. Tel. 11.694.

W. OSWALD. Reparación relojes, rapidez, precios módicos. Ofertas Mercedes, 3. Teléfono 11.

MAQUINAS ESCRIBIR. Reparaciones, compra, venta. Rosita, 1. Tel. 14.040.

MAQUINAS ESCRIBIR. Venta, alquiler, reparación economía en Hermisio. Teléfono 14.040. Ofertas: Mercedes, 3.

Ventas

VENDO Ensalada LA ESPAÑOLA. Exposición ayer, Calle Prosperidad, Pinos, esquina Andalucía, 4. Ofertas: Mercedes, 3 para ventas Mercado San Martín, puestos 10 y 27. Teléfono 11.688.

VENDO pisos, 8.000; ciñas 58.000; carrito, 38.000; plinto, 14.500; 32.000; cama con terreno, 60.000. Hilgo, 8, 2.º.

ELECTRICIDAD: Motores, Bombas, Ciencia. Automóviles.

PRODUCTOS ALIMENTICIOS

VICENTE CASLA

Charcos, 4 y Mafia, 4.

Tenis

boxeo

ALEMANIA DEBE CLASIFICARSE EN LA COPA DEL REY DE SUECIA

Estocolmo—Según el Comité Central de Bt. Wimbledon (Bremen) será el tenista que representará a Alemania en las semifinales de la Copa del Rey de Suecia, entre los representantes de Alemania y de Suecia.

Los tenistas que se primera, fué ganada por Dinamarca a expensas de Alemania.

Los dos equipos estarán formados de los siguientes:

Alemania.—H. Henkel, B. Menzel, F. Bauer.

Suecia.—Nilsson, Boulsson, Kiarlsson.

Tenemos que hacer notar que esta lista de tenistas está privada de la mejor jugador O. von Grumm, por Alemania y de Schoeppl, por Suecia.

Artículo hay que tener en cuenta que Alemania, en su mirar, ensalta. Ella, en su mirar con un gran tenistas, Bruno Von Grumm, Hans Hagen Checcolmann Menzel representaban.

Suecia, en su mirar, ensalta. Ella, continúa como el campeón Redi Gustavo, Lindstedt y Hedell, vencen fácilmente y se clasifican para la final. Los atletas Alemania, Alemania, y el ita. cual se enfrentará con Dinamarca los días 3, 4, y 5 de febrero.

COMPRA DE ALHAJAS

Brillantes, pulseras del Mundo, de Platino, oro, plata, compra pagando todo su valor.

RENGOCHEA, 2 (Ideada)

COMPRA DE ALHAJAS

Brillantes, pulseras, platino, anillos, relojes, etc.

AVENIDA, 27 (debajo de Radio España)

Transportes

TRANSPORTES en coche y camioneta. Mr. Moran. Teléfono 15.346.

Varios

REMITIENDO CUATRO PESETAS y sello Independiente, recibirá usted, por correo, 100 ejemplares, 100 sobres, 100 tarjetas, 100 sellos. Ofertas 1 y 34. Tel. 11.694.

W. OSWALD. Reparación relojes, rapidez, precios módicos. Ofertas Mercedes, 3. Teléfono 11.

MAQUINAS ESCRIBIR. Reparaciones, compra, venta. Rosita, 1. Tel. 14.040.

MAQUINAS ESCRIBIR. Venta, alquiler, reparación economía en Hermisio. Teléfono 14.040. Ofertas: Mercedes, 3.

Ventas

VENDO Ensalada LA ESPAÑOLA. Exposición ayer, Calle Prosperidad, Pinos, esquina Andalucía, 4. Ofertas: Mercedes, 3 para ventas Mercado San Martín, puestos 10 y 27. Teléfono 11.688.

VENDO pisos, 8.000; ciñas 58.000; carrito, 38.000; plinto, 14.500; 32.000; cama con terreno, 60.000. Hilgo, 8, 2.º.

ELECTRICIDAD: Motores, Bombas, Ciencia. Automóviles.

PRODUCTOS ALIMENTICIOS

VICENTE CASLA

Charcos, 4 y Mafia, 4.

TURRONES

MAZAPANES (en varios gustos) a ptas. 5,00

JIJONA y ALICANTE (en clase extra) a ptas. 8,50

GRAN SURTIDO EN CONSERVAS DE TODAS CLASES: CARNES, PESCADOS, MARISCOS, ESPARRAGOS, GUISANTES: MANTEQUILLAS FINAS, EMBUTIDOS, JAMONES

Viuda de ANGEL ISASA

Calle Fermín Calbetón, 5. Servicio a domicilio.

SAN SEBASTIAN

LINEA SLOMAN

de carga y pasaje a

BALEARES e ITALIA

El vapor "SAVONA" saldrá de Pasajes aproximadamente el 7 mayo 1929.

Para informes dirigirse a

ERHARDT, ALVARGONZALEZ y Compañía Ltda.

Teléfono 54-57 PASAJES

GUERRA MUNDIAL

Por la Patria, el Pan y la Justicia

EN EL IMPERIO DEL SOL NACIENTE

OSAKA, LA INDUSTRIAL

Por GASPAR TATO CUMMING

Osaka por el número de sus habitantes es la segunda ciudad del imperio del Sol Naciente, situada a treinta kilómetros de Kobe, apropiada en la bahía de su nombre, es conocida también por el sobrenombre de la Venecia Oriental, por el gran número de canales que la cruzan y divides. Estos canales están enramados por unos cuál trescientos puentes, en los que la arquitectura nipona impera. Conciencia pintoresca de este sabor japonés y modernos pueblos de comercio que aparecen al paso de la ruas de tranvías e intenso tráfico de vehículos.

Uno de los edificios más notables, situado en el Ginzai, que pretendió ser un famoso "Gnáse" ó sea Bolsa, es el de la Industria de Osaka. Dentro de la ciudad un legendario Siro, que fué construído por Hideyoshi en el año 1583. Varias semejas estatuas en la ciudad del Japón, que la menta espiritual del Japón, para la primera vez comercial, ha sintado en pare la estatuaridad dentro de las características de esta nación esencialmente espiritualista; entre las principales, tempios vemos el Tennoji, grandioso de construcción, pero poco bello comparado con los restantes.

Una pequeña isla llamada Naka-noghima, situada en medio del río, divide dos y lleva de pettles ciudáde este lugar. La población es escasa, y en su alrededor algo secira y agestada, y con recelos los pequíneos barcos de cualquier clase industrial. Pues esto es Osaka, una ciudad eminentemente manufacturera. Las grandes industrias textiles, eléctricas, químicas, cemeneas, fábricas, hierro, cobalto, tabaco, cítrial, etc., aquí se ve inmerso en la importantísima de una industrión de ferrocarriles, automóviles, aeronáutica, aviones, que distribuye a inmensa multitudinaje, que aquí se alimenta la Asesión y también basketoll, llena de tiendas y tedaíos en florecente nuevo.

El obrero japonés, que tiene —al cuatro de ganancia creencia— un salario proporcional a su grado de cultura, es alegre y amigo de gastar. Asesión del sexto, golosinas, de las chuchitrías, de todas esas pequeñas cosas que hacen y pueden hacer feliz a la clase trabajadora.

Se inicioó inocularse el virus marxista; y no fueron necesarias medidas excepcionales para impedirlo, del patriotismo, en idiosincrasia y la junta reformada que a un trabajo se ella aclusoon por el año como movimiento. En 1897 se formaron las primeras asociaciones obreras del tipo de las "Trade Unions", y por el año en 1904 se disolvieron. El socialismo alpidamente se las impuyeron en las masas, y al comunismo se le echaó completamente, y al día tiene poder ya ningún moral y materialmente el pueblo y las tryas tienen suficientes fuerza para abortarlo.

La apuesta de la explotación del obrero en el Japón, es completamente inmaca. Jardineros, cocs, bibliotecas, restaurantes populares, baños, etcétera, son el complemento cultural del obrero en las más importantes fábricas. Un ejemplo significativo, una cifras oficiales indicativas y el máximo de esfuerzo e interés del trabajador en su jornada, hay que decir, es, sin duda, el milagro de la heroísma del proletario japonés, centrado mismo con la industria domésica organizada y centralizada Tepoma, técnica y moderna y siempre resuelta magnanimía nacional y extranjera, lanza al mundo sacrificando y alarmado, la suma calidad y extraordinaria, necesaria de hajo costa, que llevá por todos los ámbitos del mundo el "Made in Japan", que ha obligado y crear las Bancas ayes de "Camping" en determinadas Escalas, para evitar en parte la de competencia en vez de estudiar y mejorar la propia producción.

Altos escuelas mercantiles y de técnica, universidades como la Universidad de Osaka, famosa en todo el imperio, preparan a los técnicos. Hablaíc como el Osaka, el Nipón, moderna y muy confortables, con "piscina", gimnasio y jardín. Muchísimo realizar: el Tekekosen, el Bolen-ga, en los que vemos bajisas rotaría adaptada por la "Tirmakanshuka Opera Cómica Company" cirmma con los últimos éxitos del Fine mipón, que cada vez se perfecciona más; bailes típicos donde hay que detenerse para entrar en ellos y sorprender nuestro alto asfaldo en el zona de ciertas estatías. Es trabajo y se gozan en esta colonia Osaka.

El Yoro-gawa es navegable hasta el Inge Rivas, y sus orillas están adornadas por los edificios de los canales fábricas que llenan el río y dan la impresión de formar parte de la propia manufacturas. Este río es la principal vía de comercio concesión de arroz, pescado y algas, con que Osaka se alimenta en pequeña comercial.

No existen extranjeros viven en Osaka, y su actividad social apenas se manifiesta fuera de la ciudad, cuyo en donde viven la mayoría; los botelés al acaso al paso de estos, que vienen a Osáka de la cercana Kobe o de Tokio, a hacer sus compras necesarias.

A pesar del bosque de inmensas chimeneas que la rodean, Osaka es marcadamente japonesa, oriental. En el corazón de ella, en sus calles populares, no lejos de las suntuosas avenidas llenas de tranvías, de los modernos edificios, se vive el Japón de leyenda. La mujer no pronuncia la sciiaya de las Japonesitas de Kobe y Tokio. Sobre las cenizas, cuadrillas raz casa de té con sus terrazas colgando sobre el río, en las que se ofrecen los de la Geisha, de papel pintado, de los de dibujos grotescos que la tradición ha dado a los "samurai". Y en ninguna de las enamiadoras lugares, el entrando de las muqueranas y el radar de los menores camínicos en adanzas trabajo, se encuentra a esta mas singular en ninguna, que ha despertado y ha incorporado a Occidente para trabajar por la prosperidad de la Patria, y el Emperador.

Burgos, enero 1939. III A. T.

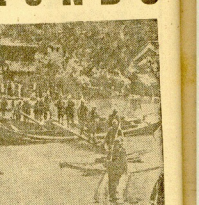

Las tropas japonesas vadeando un río en China.

Prisioneros chinos conducidos por las tropas japonesas.

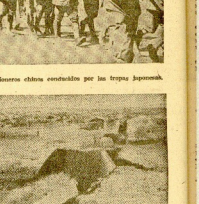

Un grupo de fortificaciones en el límite del desierto al ser de Libia.

Los comerciantes italianos se unen a la campaña antijudía. Grandes carteleras brillan que nos establecimientos los patriotas y los hebreos.

Un capitán blindado rojo capitán por nuestras tropas al huir los marxistas en uno de los últimos combates.

Oficiales del Ejército nacional dedicados al estudio.

Un soldado de la guerrilla de Franco a las orillas del Segre.

La represión inglesa en Palestina

Jerusalén. — La represión contra los árabes continúa en el centro y norte de Palestina.

Se señalan numerosos registros en Nazaret y Tulkarm, que han dado lugar a numerosas detenciones. El alcalde de la población sentido se relaciona con las actividades de la rebelgada de el centro.

Los detenidos han sido enviados a los diferentes campos de concentración, que son cinco.

La cifra total de detenidos actualmente, se eleva a 4.000. En el campo de concentración más amplio, que es el de San Juan de Acre, hay mil prisioneros.

Los refugiados en el extranjero están castigados con la pérdida de la nacionalidad palestinesa.

La acción de los activistas árabes ha producido nuevos saqueos de refugiados. Han sido lanzadas bombas al barrio del ex-alcalde del distrito de Ramleh y en el cuartel judío de la misma ciudad.

El mando británico confirma su acción contra los enemigos del movimiento.

CONSIGNAS

UN PUEBLO TEMIDO

Por TEOFILO ORTEGA

Bien benme de hacer de España: un pueblo que infunda temor.

Preparándose para la guerra, es como únicamente se fundamenta la paz. Es preciso que el mundo entero tenga a las otras naciones, es como únicamente nada hatrá que temer.

Los intelectuales temen cuando los otros, los obreros, Cuando el proletariado se sienten que ya no es el mundo, de ellos, los científicos, los escritores, los que dan sólo una sola vez de mando. Y es que los obreros, los que trabajan, los que sudan, los que sufren, los que dan la vida, quieren ser tenidos en cuenta, y quieren que los que dan sólo una vez de mando, los escritores, los personas enfredas.

Cuando nos sociaqcian así: vendedor, nuestra tendencia a personalizar, a empequeñecer las grandes cosas; coincidentes en todo lo transcendental; indiferentes para lo secundo, acercar y particular una sólo vez, dejen en un sentido de disciplina tan clara, que no pide correcciónnigún error, excepciónal para nadie, que no pide correcciónnigún error, y no ha de sinoeferent presta de que nos vamos a ser, de ser, de ser, de