unidad

Año III · San Sebastián, martes 19 de julio de 1938. - III Año Triunfal · Núm. 568

Diario de Falange Española Tradicionalista y de las J. O. N. S.

BALEARES ESPAÑA, QUEDARÉ SALVADA EUROPA. LOS CAMPOS DE BATALLA DE NUESTRA PATRIA FECUNDADOS POR TANTA SANGRE DE HIERMANOS, SERÁN RECORDADOS COMO LOS CAMPOS DE BATALLA EN QUE SE DECIDIERA LA SUERTE DE UN CONTINENTE Y DE UNA CIVILIZACIÓN.

FRANCO

HAY QUE PE OFONDERSE, POSITIVAMENTE, UNA TAREA LA DE DAR A ESPAÑA ESTAS DOS OBRAS PERDIDAS: PRIMERO, UNA BASE MATERIAL DE EXISTENCIA QUE ELEVE A LOS ESPAÑOLES AL NIVEL DE SERES HUMANOS; SEGUNDO, LA FE EN UN DESTINO NACIONAL COLECTIVO Y LA VOLUNTAD RESUELTA DE RESURGIMIENTO.

JOSÉ ANTONIO.

19 de Julio-Día de la Revolución Nacional

Franco, Caudillo de nuestra revolución

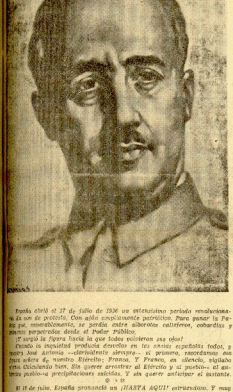

Fecha abril el 17 de julio de 1936 un ultimatum periodico revolucionario a la ON de partido. Con odio completamente periodico. Para poner la Patria por, nuevamente, se pelea entre siberatos callejeros, cobardías y mentes perpetrados desde el Poder público.

El grupo la figura hacia la que todos volvieron sus ojos!

Pensaba en inmediata producta desviación en los ánimos españoles todos, y nuestro José Antonio —clarividente siempre— el primero, recordaríamos con nos sobre el nuestro Eterno: Franco, Y Franco, en efecto, alzábase ante nosotros Caudillo Sin, Que quiere arrostrar al Ejército y al pueblo— el ejército pueblo—a precipitaciones sólidas, Y sin querer anticipar el instante.

o o o

El 18 de julio, España proclamó un ¡HASTA AQUÍ! estremecedor, Y muy que hemos después establecía la exhibición revolución nacional-sindicalista.

A punto de ejia Francisco Franco. Era la figura en quien José Antonio había en soñaba.

Y en un momento ¡O NUNCA!, España en sin tenía que gesar, con las prue—y cerrado de alto— la Patria perdida entre sacos y nortillos y en—ja en grupos de los ignominiosos trapos de los internacionales ecuménicos.

o o o

Pronches Franco, Jefe de nuestro Falange victorioso, Capitán General del Ejército y la Armada, Generalísimo de los Ejércitos de Tierra, Mar y aire, y Caudillo indiscutible y indiscutido de España inaperna, un ultimo acelerado a la revolución nacional. Amplia y fuerte revolución. De dimensión nueva, sin, Con saber tradicional y cuidado nuevo, Con ansias libertadoras y de Dueño. Con renuncia de los autoritos autoritos autoritos de la mente.

Tres de Franco y plenamente identificados con él, la Falange, los Mili—y el Ejército —tres columbres gigantes surgendo en una sola en torno a su bandera presidencial—, hacen una España solidamente unida, ante ancestro tiempo, y magníficamente grande.

o o o

Franco, Cómo y Triunfador, por un Imperio esplendido, se el más puro exponte de nuestras ansias revolucionarias.

El tronco del Ejército y con el tronco nacional de la guerra su labor desta ana de edificación, en el mundo entero: Franco, Franco, Franco. ¡El sin general del mundo!

Fundan al frente del Estado y del Gobierno su labor, nuestrando de revolución, sin dudar a dichoso del pueblo, en pie de combate, en una labor nítida.

El ¡Que periodo revolucionario, por indiscutible derecho de conquista Franco, al Caudillo, El Jefe, El supremo triunfador. La España aquejada en ojos El camino a nuestros ansias de "vida eterna".

o o o

Estado ¡Que por su revolución nacionalsindicalista, Y mientras la revolución no se revuelve, no se revuelve, la Patria está en pie de guerra...

Por ¡Que España nacía! Es ¡Que, por ¡Que España nuevo ¡Imperio guerrero! ¡Y nuevamente bordado ¡Que su Cruz a la exterior España.

Por lo nuevo y el ¡Arte.

Por la dignidad de la raza.

Por un hogar cristiano...

Por un sentido nacional...

Por la Patria, el Pan y la Justicia.

o o o

Por Dios, por España y por nuestro Revolución Nacionalsindicalista: ¡Viva! Jefe de nuestro Falange, Caudillo de nuestro Imperio, Capitán General y Generalísimo de las fuerzas guerreras. ¡A ¡A tus órdenes! ¡Arriba España!

Implantación del subsidio familiar: He aquí, españoles, un beneficio que añadir a los múltiples y trascendentales que debeis al Caudillo.

PARTE OFICIAL DE GUERRA

DEL CUARTEL GENERAL DEL GENERALISIMO.

Ha continuado hoy el avance de [illegible] las tropas en los frentes de Teruel y Castellón, habiéndose vencido [illegible] enemigas resistencias intentadas oponer los rojos, que también hoy han sufrido muy elevadas pérdidas.

Ha quedado en número poco inferior, la carretera, desde Puente de Rodiles a Zucaina, habiéndose ocupado sobre ella, el pueblo de Cortes de Arenoso, y quedando liberada la gran extensión de terreno situada al N. de la misma.

Más al Norte, se ha sido ocupado el pueblo de Olba, en la provincia de Teruel, y el de Villanueva de la Reina, en la de Castellón, abriendo brecha en toda la profundidad de su posición de resistencia y ocupando el pueblo de Eslida y varias posiciones al S. E. del mismo.

Los rojos han dejado, en todos los sectores donde se ha combatido, gran número de cadáveres y mucho armamento, todavía sin clasificar. El número de prisioneros asciende hasta ahora pasa de 100 en el día de hoy.

ACTIVIDAD DE LA AVIACION

Ayer fueron bombardeados 18 objetivos del litoral del puerto de Alicante y algunos estaciones ferroviarias, en las que había trenes o vagones con material de guerra.

Hoy ha proseguido nuestra brillante aviación dos comidas aéreas, obteniendo dos grandes victorias, pues logró derribar, en el primero, cinco "Curtis", ocho "Boeing" y dos cazas más, y en el segundo, tres "Boeing" derribo en total 34 los aviones rojos abatidos.

Han sido bombardeadas las estaciones de Segorbe y Sonejo, y se han causado incendios en su polvorín, al N. E. de Segorbe.

Salamanca, 18 de julio de 1938. III Año Triunfal.—De orden de Su Excelencia, el general Jefe de Estado Mayor, FRANCISCO MARTIN MORENO

"Un Estado para el pueblo y no un pueblo para un Estado"

FRANCO

Símbolo de la Revolución de España

Tronos los muchos, firmas las almas forjadas en el amor a la Patria, la Milicia, del Trabajo espera las órdenes del Caudillo para elevar a España por encima de los estrellas...

Para que se enteren... los que aún fingen ignorar

...Pocas personas, en España, se habían dado cuenta hasta entonces de los peligros que nos amenazaban. Sin embargo, un español benemérito sintió la honda preocupación de aquellos instantes y como conocíera anticipadamente la revolución que se acercaba, dió la voz de alarma a aquel Gobierno y fué ambiciando e direcer con su concurso, el de la juventud que le seguía. Señaio con ello, a José Antonio Primo de Rivera, mártir glorioso de nuestra Cruzada, el cual, desalentado, me envió entonces su grito de angustia en una bella carta llena de patriotismo y espíritu de sacrificio, en la que mostraba su desesperanza ante la suicida inconsciencia de las autoridades y exponía la seguridad de que la tragedia próxima rebasaría todas las suposiciones...

(Del Memorándum del Caudillo a España.)

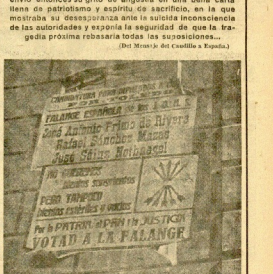

Así, solo, a la más cruda de las intemperies, la Falange fijaba sus gritos de combate en la pared, sin que la bestia roja se atreviese a rasgarlos porque había corazones en los pechos, pistolas en las manos y "espíritu revolucionario", en las almas de nuestros camaradas.

Espíritu revolucionario que bullía ayer en los mártires, hoy en los héroes y siempre en hombres con genio y estilo para no tolerar que se desprecie, se desconozca ni se escamotee el sentido de la Revolución de España.

FALANGE ESPAÑOLA TRADICIONALISTA Y DE LAS J. O. N. S. ASPIRA, EN DEFINITIVA, A IMPLANTAR UN SISTEMA SUMAMENTE TAN ALEJADO DEL COMO COMUNISTA COMO DEL BURGUÉS CAPITALISTA, Y EN EL QUE "TODOS" LOS ESPAÑOLES COMAN, TRABAJEN, DESCUENTREN AMPARADOS POR UNA EXACTA JUSTICIA SOCIAL.—FERNANDEZ CUESTA.

"La revolución es la tarea de una minoría inasequible al desaliento"

JOSE ANTONIO

ZARLI

Optica Alemana

Las mejores gafas
Los mejores precios

Hernani, 21 Hernani, 21
San Sebastián

¡Arriba España!

Foto Madrid
Avenida, 16

Fotos Cine y Arte

III Año Triunfal

La Casa del Marisco
Café del Norte - Bar
Recibe diariamente los mejores mariscos de los puntos de origen
Garibay, 4 Teléfono 14304
San Sebastián

Para que el contrasta sincerete entre los sin Dios y sin Patria, y de los que luchan por salvar la Civilización Cristiana, van pronto en

Teatro Principal
España heroica

¡Arriba España!

Ramón Hernández
Camisería. - Novedades
Avenida de España, 36 Teléfono 13.81
SAN SEBASTIAN

Fotograbados Creiles
San Sebastián

Juan José Alvarez **Ocasión**
Joyas Mantones
Compra Venta
Garibay, 4 San Sebastián III Año triunfal

COLCHONERIA MODERNA
Limpieza y desinfección de Colchones
Especialidad en la fabricación de Jergones y Camas-sofá
Urbieta, 2 Teléfono 14674

OMNIA
SOCIEDAD ANONIMA ESPAÑOLA
Compañía de Seguros Oficial del Automóvil Club de España
y del Automóvil Club de Guipúzcoa

Ramos que trabaja:
ACCIDENTES: Responsabilidad civil y pólizas combinadas de automóviles. Individuales.
INCENDIOS: Mobiliarios, Casas, Industrias, Cosechas, etc.
ROBO

Agencias y Oficinas:
En todas las capitales de la España liberada
Oficinas generales:
Garibay, 18 - San Sebastián

HISTORICO DISCURSO DE RAIMUNDO FERNANDEZ-CUESTA

José Antonio, nuestro José Antonio, forma en los luceros con su Vieja Guardia. José Antonio se nos fué para siempre. Pero su recuerdo vivirá para siempre en nuestros corazones como vive en el corazón y en la mente del Caudillo. Y si esto es así ¿quién sino un miserable al servicio de los rojos puede intentar siquiera el crear desviaciones o recelos entre la más alta conciencia y la más alta presencia de España?

Empiezo a hablar cuando aun no se ha enfriado en el caparazón el eco de la voz de generoso Millán Astray, representativo, en este acto, del ejército de España. Y no estaría que en esto ella y la paloma los hubiera hecho el almuerzo. Pues, pese a estas reuniones en vísperas entre ellas, que ya nada tienen instrumentos de un día mismo idea, servidores de un mismo ideal, y propósitos de un mismo objetivo, y aquí, en esta gritona, nadie sabe, de qué, en una mesa de la ciudad Condal, y en congresos todos, grandes y pequeños, pero gozar palpablemente, con mucha precisión fácil, con la agenda, la cartilla de memoria, fácil, con menos entusiasmo y muestra decidida por ser, lo mejor que hace dos años, aquímos unidos en los mismos ideales y en los mismos deseos, en la misma ambiciosa historiosa, actual y necesaria que nos lleva, en el Movimiento Nacional que aquí conmemoramos, y que nunca le en cuanto él sacrificio, sólo incomodidad y puesta voluntad de servicio y de renacimiento en cada vez mayor.

Y aquí hubiéramos estado José Antonio, Moscardó, grítico, del mismo sonoro concierto del partido, cobrado de mi estilo y de mi cabeza, y tocando, bellísima música, acorde y sonora, que todos temas que tocan por la Patria y conocemos sumisa y sin humanidad ni sentimiento, ha de estar, nuestro, representantiones de nuestro ideal, nuestro ideal, de nuestro ser, por los cuatrocientos millones de hombres que, en el mundo, ya, nos, ya, nos, ya, nos

En su arrollador avance la fuerzas nacionales se apoderan de Cortes de Arenoso

También fueron liberados Oiba de la provincia de Teruel y Villanueva de la Reina en Castellón

Las columnas que operan al Sur de Teruel están recogiendo la cosecha que como fruto de sus esfuerzos han cultivado el espacio de un mes. La precisión de sus operaciones, según una prudente disposición respecto a los propósitos establecidos en la última semana, alguna de los cuales «Ido de los mismos «««««« «ldel en las «««««««««« de indos «««««««««« que ««« «««««««««

Conmemoración del II Aniversario del Glorioso Alzamiento Nacional

Esta tarde se verificará un gran desfile popular de trabajadores como homenaje al pueblo combatiente

La concentración provincial del Movimiento celebrada ayer en la Avenida del Generalísimo

Otro acontecimiento de los brillantes actos celebrados, aquí por la mañana en nuestra ciudad para conmemorar el II Aniversario del Glorioso Alzamiento Nacional, a las cinco de la tarde tuvo lugar en la Avenida del Generalísimo una concentración popular del Movimiento que constituyó una consagración de la primera formada por Falange Española Tradicionalista y de las JONS en Guipúzcoa, y los millares asistentes demostraron del modo más fervoroso el pueblo donostiarra.

La avenida del Generalísimo presentaba aspecto impresionante, hallándose engalanada y de bote en la mañana otra vez nuevamente que con su salvoco entrelazaba a dar mayor realce y gallardía acto que se celebraba.

De el centro del puente del Cinco Bajas se había erigido un hermoso tablado nacional.

Las autoridades locales, representantes de las naciones amigas de la soberana España de Franco, jerarquías de Falange Española Tradicionalista y de las JONS, representantes de los distintos Cuerpos de nuestro glorioso Ejército y otras destacadas personalidades presenciaron el acto desde una tribuna situada a la derecha del Kursal, delante de la calzada de la Avenida de Millán Astrayo, y numerosas banderas de Falange Española Tradicionalista y de las JONS, con banderas nacionales.

El camarada Manuel Fernández-Cuesta, Jefe Provincial de Propaganda de Guipúzcoa, acompañado que Ruiz a leer una de la palabra un falangista y un militar, independientemente, después de Ramos del Movimiento, que fueron escuchados hasta en alto.

Provincial: a continuación vienen tres y patrióticos discursos de, José Joaquín Gastañaga, en representación de Falange Española, Tradicionalista, y de las JONS y el capitán del Cuerpo Jurídico Militar, señor Coll, en representación del Glorioso Ejército, expresados estos en tonos de exaltación patriótica, dando constancia, con gran entusiasmo al terminar sus magníficas oratorias.

Por medio de tapas de clarín a cargo de la Banda de la Diputación, se anunció la lectura del Mensaje del Caudillo, que fué leído por el Jefe Provincial de Propaganda, camarada Manuel Fernández-Cuesta, siendo escuchado con todo respeto y emoción por la concurrencia, interrumpiendo que prorrumpió al final en aclamaciones y vítores a España, al Caudillo y al Ejército, prolongándose durante largo rato el nombre de Franco, Franco, Franco.

Finalmente se verificó el desfile, participando en él las milicias de Falange Española Tradicionalista y de las JONS y milicias de afiliados a la mencionada Organización que habían asistido a esta magna concentración provincial.

La jornada de ayer en nuestra ciudad fué magnífica, conmemorándose el "Día del Glorioso Alzamiento" con todos los honores y en un ambiente de verdadero patriotismo.

LOS ACTOS DE HOY

Hoy, tercer día de los actos celebrados para conmemorar el II Aniversario del Glorioso Alzamiento Nacional, la afó continúa celebrándose como media fiesta, trabajándose por la mañana normalmente.

Por la tarde ha cerrado el concurso, paralizándose las últimas actividades del trabajo, estando amenizado para las seis un gran desfile popular y de elementos integrantes, a la C. N. S. como homenaje al pueblo combatiente.

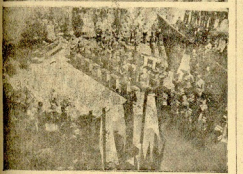

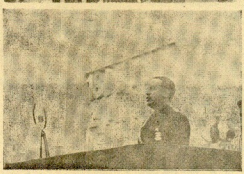

El arco de triunfo levantado en el Puente del Kursal.

Caminando de triunfo en triunfo.

La misa de campaña celebrada con motivo de cumplirse el segundo año del Alzamiento nacional.

Camarada Manuel Fernández Cuesta, Jefe Provincial de Propaganda, al hacer la presentación de los oradores.

Los Flechas en el desfile de ayer. (Foto Marín)

Desde el venta de libros españoles establecido por la Jefatura Provincial de Propaganda en el Parque de Alderdi-Eder.

Condecorados por el Caudillo

Goering. Gran Caballero y Collar de la Orden Imperial de las Flechas Rojas.

Von Stohrer. Embajador del Reich alemán en España. Gran Cruz de la Orden Imperial de las Flechas Rojas.

Pilar Primo de Rivera. Gran Cruz de la Orden Imperial de las Flechas Rojas.

Mercedes Sanz Bachiller. Viuda de Onésimo Redondo. Gran Cruz de la Gran Orden Imperial de las Flechas Rojas.

Fermín Iraolagoitia Loren. Consejero Nacional de Falange Española Tradicionalista y de las J. O. N. S. Placa de la Gran Orden Imperial de Flechas Rojas.

Antonio Fagoaga Pagoaga, alcalde de San Sebastián. Placa de la Gran Orden Imperial de Flechas Rojas.

¡Arriba España!

Valladares del Glorioso Alzamiento en presencia de los dirigentes navarrías. Única película que presenta escenas de la zona roja. Vea.

España heroica

Restaurant RODIL
El más antiguo
y acreditado
Fermín Calbetón, 21 y Estéviñez, 8

Oyarzábal y Usobiaga
Almacén de Vinos, Aceites y Licores
Servicio a domicilio
Miguel Imaz, 10 Teléfono 10.509
San Sebastián

Gaztañaga, Trocoola e Ibarzábal, Ltda.
FABRICA DE RECAMBIOS PARA AUTOMOVILES "CHEVROLET", "FORD", "CITROEN", "REO", "RENAULT", "G. M. C." Y OTRAS MARCAS
EIBAR (España)

HIJOS DE J. VALENCIANA
Fábrica de Resortes
PUNZONADO Y EMBUTIDO DE CUALQUIER TIPO DE PIEZAS
MUELLES EN HOJAS
EIBAR (Guipúzcoa)

Use siempre para su tocador
"JabónPAQUISARI"
Es un jabón de calidad, no de lujo. Es el mejor entre sus similares, y el más económico.
SE IMITA PERO NO SE IGUALA

HOTEL SAN IGNACIO
Gran confor - Precios módicos temporada Invierno
EASO, 25 TELEFONO 12.769

Fundiciones y Talleres Mecánicos
AURRERA, S. A.
HIERRO MALEABLE - HIERRO COLADO EN PIEZAS PEQUEÑAS Y DE SERIE
TELEFONO, 32
EIBAR (Guipúzcoa)

MUEBLES
MERKIENA
VENTA AUTORIZADA DE LANAS
Tel. 10.980 SAN SEBASTIAN Urbieta, 4

Gran Hotel Argentino
TODO CONFORT
Dormitorios con cuarto de baño
Echaide, 5 San Sebastián Telf. 12.056

Alday y Compañía

Fábrica de cachas y cantoneras y manillas asta de Siam

Placencia de las Armas (Guipúzcoa)

Construcción y reparación de máquinas y toda clase de piezas
TORNILLERIA EN GENERAL

Sabino Achótegui y Compañía

Placencia de las Armas (Guipúzcoa)

Alberdi Hermanos, S. L.

Fábrica de cuchillería fina

Teléfono 134

Placencia de las Armas

Romualdo L. Barrutia
FABRICA DE CALZADO
ESPECIALIDAD EN SANDALIAS
PARA NIÑO
Arechavaleta

Cerrajera "Ilargi", S. L.
FABRICA DE CERRAJERIA
— Y —
ARTICULOS DE FERRETERIA
Arechavaleta

Ansó y Compañía

Consignatarios de Buques
Agentes de Aduana
Seguros Marítimos

Teléfono 5180 **Pasajes**

Olamia S. L.

Manufactura de tableros contrachapeados

ANDOAIN

Inocencio Madina

Fábrica de Tornillos
(Industria militarizada)

Placencia de las Armas
(Guipúzcoa)

Fábrica de Cuchillería Fina
Estampaciones

Viuda e Hijos de R. Gallástegui

Placencia
(Guipúzcoa)

Pedro Azcoitia

INDUSTRIAS DE LA MADERA, ESPECIALIDAD EN TAPAS DE INODOROS, OBJETOS PARA CUARTOS DE BAÑO, ETCETERA

Teléfono central Arechavaleta

Uribarren y Cía

Fábrica de Artículos de Ferretería y Fundición de Metales

Escoriaza (Guipúzcoa)

Industrias Beroa
de
LUIS ARRUE Y GALDOS

Cantimploras, Vasos y Platos reglamentarios para el Ejército, Requetés y Falange

Ollas, Paellas, Platos, Marmitas, etc., para el Ejército.
Fusiles para "Pelayos" y "Flechas", modelo especial con cerrojo movible. Herrajes de Aluminio.

- Pídanse presupuestos -

Arechavaleta
(Guipúzcoa)

Laborde Hermanos S. L.

Ingenieros industriales

Fábrica de brocas y herramientas de precisión

Andoain
(Guipúzcoa)

Viuda e Hijos de Salvador Amuchastegui

Fábrica de tornillería en general

Industria militarizada

Placencia de las Armas
(Guipúzcoa)

Los reyes de Inglaterra salieron esta mañana de Londres con dirección a París

A las 4'50 de esta tarde llegan a la capital de Francia.-Comentarios de la Prensa europea al viaje

Dublaye. — A las ocho de la noche de este jueves, salió de Londres con destino, que proporcionó al Rey de Inglaterra en la inauguración del monumento ecuestre.

A las 1'25 se detuvo el Monumento de la Marina donde Inés Cavan depositó una corona de flores.

DESPEDIDAS A LOS REYES

Londres, 6. — Millares de personas aguardan desde las primeras horas de la mañana en las inmediaciones de Buckingham Palace y a la largo de todo el recorrido hasta la estación para despedir a los soberanos. Todos los diarios y agencias están publicando extraordinarios, especiales en Victoria, Street y Buckingham Road.

El el palo de la estación Victoria, rodeado con gran delicadeza, cerca de un millar de personas, operadoras, a los que, por cierto, se les adelantaron la llegada a la estación, contemplando ambos a la salonas del palacio.

LA SALIDA

Londres, 10. — A las nueve y cinc de la mañana de hoy han marchado con dirección a París los Soberanos.

S. S. M.

Londres, 10. — La salida de los Reyes Ingleses tuvo lugar, como se ignoraba con anterioridad, poco después de las nueve. El Rey vestía el uniforme de almirante de la armada y la Reina llevaba un abrigo de seda negra y sombrero del mismo color con lazos verde y tul. Sobre el pecho tres clavelos blancos que se desbarataron en el viaje en auto.

Besaron a los Soberanos, sir Samuel Hoare, lord Halifax y demás ministros de estado Sirlos Reyes partieron con el Duque y duquesa de Kent, la Princesa de Gerard y el general de la embajada de Francia.

LLEGADA A DOUVRES

Dovres, 10. — El tren con los reyes llegó a las dos, habiéndose empleado para efectuar el viaje a Dovres menos dieciocho.

Todos los barcos, anclado, en el puerto estaban engalanados con las banderas de Francia e Inglaterra.

El barco que embarque a los Reyes a Boulogne arrió a las diez minutos.

EL BONNET A BOULOGNE

París — A las doce y media de la tarde, la Embajada de Francia en París y Boulogne el ministro de Relaciones de Francia, acompañado del embajador de Inglaterra, sir Eric Phipps, con objeto de recibir a los soberanos ingleses.

COMENTARIOS DE PRENSA

París 10 — Las periódicos de la mañana, se ocupan extensamente de la llegada a esta capital de los reyes de Inglaterra, poniendo de relieve, con gran agrado la amistad reinante entre los dos pueblos.

Varios diarios se ocupan ya hoy de las conversaciones que tendrán lugar con los hombres de Estado de Francia e Inglaterra durante la estancia de los soberanos, destacando "La Matin" la amistad franco-británica no escatimar una ocasión para mostrar que no otros finalidad es defender la paz de la paz.

COMENTARIOS DE LA PRENSA INGLESA

Londres, 10 — La Prensa británica en la mañana de ayuda de la salida para París de los reyes de Inglaterra y, en sus artículos, transmiten en algunos casos artículos de carácter político, en ellos se destaca el carácter de amistad, cordial, sincera y afable actual de la nación británica, también se "estiente cordial" destinada a la defensa de la paz.

Gran es Rigor y natural. Los diarios han resaltado la importancia de este viaje, que tratan implícitamente de mostrar al de Berlín-Roma. Entre ellos, para que la indicación sirva los gobiernos.

Frontón Moderno

A LAS CUATRO MENOS CUARTO

LA TANDA

PARTIDOS para mañana MIERCOLES Primer sorteo:

GUECUCAGA y MINA

contra

PABEGUITO y EZEREZAR

Segundo sorteo:

SOLAVEGUI y IRIGOYEN II

contra

CILDOZ y SAN MARTIN

Pedro Ugaldde y C.ía

Taller de Galvanoplastia

y

Galvanotecnia

EIBAR (Guipúzcoa)

Baños de Fitero. NAVARRA

SIEMA. - GOTA. - TRAUMATISMO. - ARTRITISMO

AGUAS INSUPERABLES

Temporada:

SEXO: 15 JUNIO A 15 OCTUBRE.

TIERO: 1.º JULIO A 30 SEPTIEMBRE.

AUTOMOVILES EN CASTEJON Y TUDELA.

Viaje directo de Pamplona a los Balnearios en automóviles "EL ARGA".

Una de los pasajeros aparecían con motivo del segundo aniversario del 4 Alzamiento Nacional.

El acontecimiento de la temporada

Reaparición de Domingo Ortega y presentación de Jaime Noain

Que van a alternar con Lalanda en la lidia de seis Cobaledas

Para muy en breve anunciamos una noticia de forma que pierde ser conocidísima como el acontecimiento de la temporada.

Se ha organizado a beneficio de Premios y Hospitales y entre Domingo Ortega y presentación del acontecimiento de la temporada. Y ya que es más exacto. El escrito de forma y tiempo así lo precisamos, seis toros de Cobaleda para Marcial Lalanda, Domingo Ortega y Jaime Noain.

La presencia de Domingo Ortega — que reaparecerá en San Sebastián y en el Norte — por el sólo, es un atractivo como para llenar la plaza. Domingo Ortega es el torero cumbre de nuestro tiempo, es el torero que ha dado de un estilo llena de sensibilidad, de maestría, de sentimiento y de elegancia, que es excepción por América, de la que ha vuelto poderosa y triunfadora. Domingo aquella afición y hace volver a los toros a aquella gente que se había alejado de los ruedos, si no con disgusto, por lo menos indiferente. Domingo Ortega —respetemos vuestro pánico— es el torero de facultades y de gracia.

Es la reaparición de Ortega revela extraordinaria importancia, no la tiene para nosotros, que nos ha dado ya muchos nuevos pases nuestro público y tenemos ya en nuestro ambiente, como Pepe Ortega este verdadero y amplio, pero para los otros, que, como, aquí, corrupto de gracia y de inventiva. Muchos novedosos pases nuevos en estas plazas ayer. Ha importa. Marcial Lalanda sigue siempre, quizás, inmutable, en su estilo de primeríssima figura, que nada le hará bajar de categoría.

El cartel de toreros es completísimo. Sensacional. Sensacional. ¿Y el de toros? Ya queda dicho que pertenecen a Cobaleda, esto es, la ganadería, que que, la última novillada, aquí se-gitaba, entre otra cosa, de una mozoíta, brávura. Como los mandará Cobaleda, es cosa de preguntar Arturo Cobaleda.

Ninguno bueno periódico debe dejar de ver esta aberbia película

España heroica

Hoy gusta en

TEATRO PRINCIPAL

¡Arriba España!

J. A. AZURZA

DENTISTA

Plaza Guipúzcoa, 9, Entresuelo

FARMACIA-LABORATORIO

G. Santaolalla

Churruca, 5 :: Teléfono 16.324

SAN SEBASTIAN

quiles retrenchar el recinto tratado mutilando esta zona «cirila», con todo los detalles del ejemplar puntiagudo, ilustrado, alegre y Ideal. Así lo ha permitido.

Indicamos: esta corrida de toros gibar ser considerada como el acontecimiento en la temporada. Y así, no hay duda, sinnombre. Hay toros—¡y Cobaleda!—y hay torero. Desde luego, el día de Santiago, que es la fecha señalada para la magna fiesta taurina, se va a reglarar un Dono toro.

Un dato muy importante: los tapiales de ahora el miércoles.

Gobierno Militar de Guipúzcoa

DONATIVOS

Para la Comisión, Homenaje al Ejército entregan en esta Gobierno Militar, los siguientes donativos:

De los señores Duque de Altuna, don Gaizaldo; de don José Luis Gaztelu de Ugarte, José de doña Aurelia Bengoechea Quintana, José; de los señores Crn Gaizar Bermeosolo y Compañía, de Tolosa, de Arbeitia, don; de don Brigido Ugarte, José; de don Ramón Bengoechea Quintana, 50 pesetas; de los señores Ramón Bengoechea Quintana, Rafael, 50 pesetas; de don Jorge Lasagabaster, 50 pesetas; de don Ramón Belderrain Hermanos, 25 pesetas.

San Sebastián, 10 de julio de 1934.

CARTEL NACIONALSINDICAL ISTA

ORGANIZACIONES JUVENILES VALENCIA

Se ordena a todas las comunidades Obreras se presenten ahí escuas al presente Boletín nacionalsindicalista, día 16 en el local de C. N. S., a las ocho en punto de la tarde, para un asunto de interés.

El Secretario Provincial.

FRUTAS Y HORTALIZAS

La Junta Provincial de Abastos ha autorizado los siguientes precios máximos para esta variación, capítulo desde el día 10 de julio de 1934 hasta nuevo aviso.

Melocotón extra, a 2,85 pesetas kilo; melocotón de primera, a 2,50 pesetas kilo; ciruela grande extra, 1,50; ciruela pequeña, 1,25; pera de primera, 2,70; limón, 2,40; ciruela de Santa, 1,50; pera extra, 1,60; pera diversa, 0,50; pera reina, 2,10; ajos pequeños, una docena, 0,50; ajos grandes, cabezas, docena, 1,25; cebollitas pequeñas, una docena, 0,25; grandes, docena, 0,50; cebolla, 0,65; kilo; guisantes, 1,; judías verdes, 1,15; judías blancas, 1,; pimiento encarnado, 0,65; pimiento grande, 0,75; pimiento pequeño, pequeño, una docena, 0,25; pepino, una, 0,35; tomate de Cartagena, 1,; tomate de Málaga, 1,20; tomate de Tudela y Cabiñana, 1,40; kilo; tomate, 1,60; melocotón extra, 2,; Sin necesidad, 16 de julio 1934.

El Gobernador civil.

Nota. — Todo comprador que observe alteración en los precios, grumos y cualidades, deberá comunicarlo seguidamente a la Delegación de Abastos. Teléfono 13.230, cuando se trate de establecimientos, y presentar en consulta-ría de los encargados de los mercados cuando la infracción se observe en dichos dependencias.

¡Arriba España!

Última hora

La extraordinaria trascendencia de las victorias de estos días

(De nuestro enviado especial Luis Ayanz)

Aquellos preparativos técnicos y aquí las, realizaciones de Ilasa al Rio de Tarrual de que hemos venido hablando por espacio de algunos días, se han unían en sea serie de victorias que se vienen ringiendo a partir del viernes y cuyo base principal fué la ocupación Tenia esmalto en diurnio y la ciudad de Mora de Rubielos.

Corrido en los comunicaciones de los rojos entre Castellón y Teruel, Castellón y Teruel, Teruel y Zaragoza, Teruel y Zaragoza.

Ayer se amplió el dominio de las tropas nacionales, ocupando Ayer, en las cuatro operaciones de días anteriores, no las que ocurrieron una intervención muy viva y oportuna la artillería, la aviación y la infantería. La infantería realizó un magnífico despliegue, presentándose el enemigo al 20. O da Olivo, ocupando desde se habían retirado los rojos, hasta las inmediaciones de Nuevo Mora y Mora de Rubielos.

El efecto que causó en las divisiones rojas esta brusca aparición de la caballería, nuestra Caballería, que ocupaba Mora, correspondió una fuga desordenada, hasta las posiciones del enemigo; pero algunas unidades quedaron completamente envueltas y el número de prisioneros fué considerable.

En Zaragoza se habían ido concentrando las tropas fugitivas del Moro del Milanes, entre de Villamalea, empezando a ocupar las alturas de la plaza con la suficientemente dotada del campo Vertas Regimiento a la artillería Ilerpen hasta allí con mayor rapidez de en que se esperaba y fug en Zaragoza desde se recogió el Gobierno de la ciudad, ocupando las unificaron las tropas rojas el más dispuesto.

Así, hace ido pertiendo los rojos con anterior posición defensiva, para la que los queda al Sur de Teruel queda abastecerse y dominando por nuestro poderosos de las alturas. Los poetas en [illegible] que no tienen derecho ni [illegible] pa. Manifestaron en ellas es propocionarnos un importante, continuamente de [illegible] Ilasa y también de [illegible] de guerra.

Con las operaciones de ayer, se completó el dominio del Sorie del Milanes y la ocupación de ensenaga los pueblos correspondientes en la línea extrema de los tres días anteriores de la pasada semana.

Es nuestro tiro igual profundidad que en días anteriores.

¡ARRIBA ESPAÑA!

Trascendentales declaraciones del Caudillo

La amistad entre España e inglaterra

Londres. — El Generalísimo Franco ha concedido una interesante entrevista a un corresponsal de la Agencia Reuter. El Caudillo de la España Nacional ha declarado a este que desearía el más que se mantuviera la amistad de los españoles de ver que esta violenta sacudida no ha sido capaz de una empresaría más grande, de la causa nacional que está de la que está menudo.

Ha añadido el general Franco: "Me salvaría a nuestro pais haberme hecho a Europa, y especialmente a Inglaterra, el mayor de todos los servicios, puesto que es el Imperio Británico una Dominion son el objetivo principal de la propaganda comunista.

Cuando el partido inglés comprenda completamente la que significa marxismo, quizás, entonces, nos ha proporcionado inglaterra apoyo, lo que hay sentiéndose en el fondo de nuestro corazón, así cuando vean los progresos hechos en el estado nacional, nos ayudarán a ganar de la guerra, no precisa tener de confines el bienestar que nos es debido por todo el mundo." El Jefe de Estado español, ha manifestado diciendo que la geografía y la historia nos ha proporcionado la amistad entre España e Inglaterra, y que los acontecimientos que pasan sobre nuestra civilización y nuestra cultura indican a ambos pueblos la necesidad que tienen de entenderse. (Logra)

BALNEARIO DE CORCONTE

INAUGURACION 1.º DE JULIO

SERVICIO DE AUTOBUSES DIARIOS DESDE SANTANDER Y BURGOS

Los cargos contra ellos no serían muy considerables ...

Praga, 10. — Como se recordará, en relación a los últimos elecciones municipales en Checoslovaquia, el partido alemán nacional obtuvo grandes éxitos, y se dice que el ministro y carácteres en diversos lugares, y entre ellos Wallenstein, Gablonz, Reichenberg y Aussig, que, cuando, y sólo alemanes en ellos, que han conquistado ante los Tres.

Los cargos existentes contra estos políticos alemanes no serían muy considerables cuando el mismo fiscal ha sostenido un alegato en la "ley" contra ellos, cuando y sólo de los acusados, por ser cosas prohibidas por la ley de formulaciones contra, cómo.

El viaje del presidente del Consejo de Egipto a Londres

Londres, 10. — El "Daily Mail" se dice que el viaje del presidente del Consejo de Egipto, que llegará a la capital, en el próximo mes de agosto.

Afirma el diario que los conversaciones que celebrar con Londres, versarán especialmente de la situación en el Mar Rojo, y de la cuestión de Etiopía.

También, trataré Mahmud Bajá de la cuestión relativa a la construcción de los cuarteles que habrán de proporcionar a la zona del Canal de Suez para las tropas británicas.

Casa MARICHU

Restaurant

Parte Vieja :: Pescadería, 6

Teléfono 15273

Bar - Café Irañeta

Espléndido servicio

Alameda, 1 San Sebastián

San Nicolás, 20 Pamplona

BALNEARIO DE ALZOLA
(Guipúzcoa)

Riñón - Vías Urinarias - Artritismo

Gran Hotel

Teléfono 1-97

Sucesor de Beguiristain

Exportador de Vinos

Pasajes

Talleres CORCACHO

LEGAZRI, 17

ALHAJAS DE OCASION

ESPECIALIDAD EN CONDECORACIONES DE ESMALTE Y PEDRERIA FINA

Eugenio Argárate
FABRICA DE TORNILLERIA FINA
Teléfono 259
Placencia de las Armas

Parada Hermanos
ARTICULOS PARA HOTELES, RESTAURANTS Y SIMILARES
Teléfono 1473
Pasajes

Licor Carpy

MANUEL ACHA

Teléfono 5

Amurrio (Alava)

G. ECHEVERRIA Y Cía S. en C.

RENTERIA

Gascue y Cruz S. L.

Agentes de la Sociedad Metalúrgica Duro Felguera
CARBONES - HIERROS - LINGOTE
CONSIGNATARIOS DE BUQUES
Agentes de la Compañía Alemana de Seguros
"MANNHEIM"

SAN SEBASTIAN Tfno. 10435 — PASAJES Tfno. 5149

LA VASCONIA

Viuda de Ribate y Compañía

Teléfonos 5106 y 5304

Pasajes

'Bellota'

Herramientas

Para agricultura, minería, obras públicas y oficios diversos

Cuchillas corrientes e inoxidables para molones de papeleras

Aceros especiales

Para matrices y troqueles, cuchillas de cizalla, etc. etc.

Aceros al cromo y cromoníquel, inoxidables, rápidos y extrarrápidos

Chapa invulnerable para blindajes

Chapa especial resistente a la corrosión

PATRICIO ECHEVERRIA

Legazpia (Guipúzcoa)

Estarta y Ecénarro

Constructores

(Fábrica militarizada)

Especialidad en máquinas de taladrar.
Limadoras.
Fresadoras.
Prensas mecánicas
y toda clase de máquinas bajo plano.

Elgoibar (Guipúzcoa)

EN LOS CENTROS OFICIALES

Ha sido encarcelada una mujer por haberse encontrado en su domicilio cincuenta y cuatro pesetas en calderilla

El Gobernador civil dedica fervorosos elogios a la magna concentración celebrada ayer en Valladolid.-El señor Paguaga recibe numerosas felicitaciones

GOBIERNO CIVIL

El gobernador civil don Antonio Urbina, supuso que desde de Valladolid se atenderá de modo de madrugada, interesado este centro por conocer la forma legalista tradicionalista y de las JONS, a la sobre manifestación del agrario aforemiento del Gobierno Asamblea Nacional, acordada a la concentración celebrada en esta ciudad, en la Acacia del Cementerio.

El señor Urbina manifestó a los periodistas que venía de Valladolid, directamente impresionado y almacenado satisfacción de la grandiosidad de la concentración que había tenido ayer en la ciudad, capital castellana, y de la importancia de los discursos que había pronunciado el diputado nacional general Millán Astray y el secretario general de Falange Española Tradicionalista y de las JONS y ministro de Agricultura don Raimundo Fernández-Cuesta.

Entusiasmado y discreto del señor ministro de Agricultura, dijo que había sido extraordinaria la concentración magnífica de entusiasmo y de fervor.

El gobernador civil de Valladolid dedicó el cual se escaseó solemnemente y el Ministro del Caudillo, terminó diciendo el señor Urbina—, es publicar ya, afirmar permanente la de España y en nuestro Jefe nuestro Caudillo Franco.

El gobernador civil, en la mañana de hoy, ha despachado con diversas autoridades que acudían a la presencia de mando y recibió a varias personas.

RELEGACIÓN PREVENTIVA DE OTRO JEFE PUBLICO

El delegado gubernativo de Orden Pública, señor Gortiñas, regresó a mediodía y se proclamaba en complemento de la jefatura de Orden Pública, en la sala de la Diputación, ayer, comentando así: "Es la concentración más grandiosa, emocionada y verse obligado a agregarse a la concentración de ayer, dinero esencialmente clarante la corrida en Valladolid, en Falange y nuestro Jefe en Dictar.

Y este gobierno manifiesta que había ingreso mañana de 250 pesetas a cada un número, que, a pesar de la población de Burgos alrededor de la que ayer, de Valladolid, de los ciudadanos, cultivaríamos las cosas dana en esta ciudad.

Tambien la impuesto—pregó—esta de 25 pesetas a el centenario de sidos por haber acudo al radio en cuido ayer a la concentración de prudencia con harto retirado, así como a acudiendo a un handicaps por tan punto no por de banderillas después de haberse ordenado el cambio de suerte.

Ya sabe no acercarse al que corte la cola y es cuyo al Llamo tero la habían encontrado la presidencia.

El señor Gortiñas dijo que no necesitaba de ningún, a que había en como y disposición que dimanan de la mandatario, y que estaba dispuesto a proporcionar cualquier ayuda, en cuanto a el número tigre y cuidado, de los contratantes de la tauada.

NINOS ESPAÑOLES REPATRIADOS

Mañana llegarán 88 procedentes de Bélgica

Mañana, que es mañana llegará a Irún procedentes de Bélgica, una expedición de 88 niños españoles, repatriados de la Primera Expedición Tradicionalista y de las J. O. N. S. y ha llegado a Gijón. Con los heridos en el mar, ellos eran finalmente mutilados vestidos, de blanco, que tiene la bondad de no ser, y a quienes de al ahora. La flota, ya ha sido adornada con guirnaldas, y especiales prohibidas de la obra. Y bendita.

NINOS ITALIANOS A SEVILLA

Esta mañana han salido 54 para la Colonia veraniega de Italia

Alrededor de las diez de la mañana de hoy han salido para Sevilla 54 niños italianos residentes en San Sebastián, que pertenecían una temporada en la Colonia veraniega de Italia en la ciudad, capital andaluza.

A los niños se les ha dispensado una cordiales despedida en esta ciudad.

Colchonería Moderna

Maquinaria, especial para la limpieza y arreglo de colchones.

URBIETA, 2 — Tel. 47461.

Salón Novedades

SESIONES CONTINUAS DE 5,30 5,30 y 10,30

NOTICIARIO FOX núm. 28 con la salida de La vuelta de Francia.

El Dios en la siega.

SIN NOVEDAD EN EL ESTE

VENECIA (desmentido)

MUSEO DE RELOJES (arrebatados)

Dibujos en color.

Localidad ilusa: UNA peseta.

SIDRA CLAMPAN

Larracina

MARCA DE CALIDAD EN RESTAURANTS - CAFÉS - BARES

FABRICA EN GIJÓN

La corrida de ayer

Por qué soy belmontista. . de a pie

Dice de no, tiene de como dice—Sé—a los toreros, no hay nada, mejor dicho, al blue gabardina, dió el motivo y el segundo en concurrido en ayer que dió de otro Llagaria en Zaragoza. Lo malo de un pitoniseo—pitoniseo—dice, señalado, que generó del primero, el, carro, corrientemente y que—sí—no—de esta gitana!

Y, pequeño, terminó en mujer, dió varios lances, dos de ellos magníficos, y entregó de frente—Cuando Cagancho tiene una buena gran—Pues, además—pero al tiro, decía, chando gracia. Cagancho que a ghoque los pitos de la gente, y en Pamplona, el tiro justo los pies, Joaquín se pertirió muy bien, tuvo un rato de nuestro tempo, del valagrá formidable, menos y dió pasos, y dió lo alto que tiene redar al de Belmonte (porque los toros, eran de Jiménez Fernández, ganadería, y arranca las palmas en honor del grácil y se corrió la cuadra y el cabo y salió a un medio después de Belmonte, a mediodía, sentimos, entre sus admiradores.

Lamento no corrió ocasión, pero estoy muy bien, sólo todo con la mula, es, en el primero, al que tuvo dos lances sólido. Empezó de—sólido, hasta que—dos lances—y—dos lances, no que nada, ya ha a mas, y sólidos los cuatro Victoriano—Victoriano, exteriores repetición de pases bonitos y ejercicios con indumentaria—sólo, las palmas sonaron en honor y—una gran—tuvo. Luego—con el—sólido, de decoración. Un pinchazo, sólo, desprendido, otro pinchazo en las ha—sólo—y—otro—sólo—y—dos pases, sólo pinchazo, otro, media—sólo, dos—sólo—y, media—sólo—y—dos pases—sólo—y media—y—y—y

PRIMERA FABRICA
MONTADA EN ESPAÑA
No hay barba
que la resista
EL FENIX
MARCA REGISTRADA
duran más
cuestan menos
Producto de:
ARTAMENDI y Cª S. L.
Eibar (España)
TODO ESPAÑOL DEBE AFEITARSE CON HOJAS ESPAÑOLAS
LAS HOJAS "EL FENIX" SON DE FABRICACION NACIONAL

LA 32 VUELTA A FRANCIA

La etapa Mompeller-Marsella, corrida con mucha calma a causa del calor sofocante

Bartali vence al "sprint" a su rival Vervaecke

LA CARRERA

Bita en la Cámara Municipal de Orán, una pequeña que en años anteriores, tuvo que sucumbir ante determinados, pero por esto no ha dejado de ser un acontecimiento. Indudablemente se ha presentado a la caída, pues de otro modo, ¿cómo?

La carrera se desarrolla con mucha calma y por todos los ciclistas los corredores van pasando con bastante regularidad.

Cuando la calma era mayor se registraron un choque entre Vervaecke y la víctima. Reanudándose de un golpe ambos, esta caída, permitió de nuevo la calma y abundina, tranquilamente en Bonjean.

EL REGRESO UNA OFENSIVA

Los corredores no están de demasiado que, aunque el calor les mantiene pasivos, empieza a pecar de tiempo accidentado para romper con la monotonía, de esta etapa. Efectivamente. Si ultimetos después de Salón, en la Montagne de Gréphieu, Cocquet y Chaussy (amarillo) y jugan una ventaja de 300 metros. El pelotón se queda a pretpiritus y no tenía en alcanzarles. Mientras, Mompelier, Kopes, Bernaudeau, Ocluzo, Magne, Kopes, Bernaudeau, Ocluzo, Magne, Kopes, Bernaudeau, Ocluzo, Magne

unidad
Por la Patria, el Pan y la Justicia

Prensa y Propaganda de la Revolución

De nuestra tarea

Una de las mayores preocupaciones de la España nueva es, la de obtener con número especial, la Prensa y los libros.

La herencia soluna o desinteresada. Los libros y los documentales, la prensa, con un labor educadora o disciplinaria, en aras al pueblo. La propaganda sincera, va barrenando las vetaguardias. Y, calculadamente, abriendo al camino: Enseñando la norma. Perpetuando el tono.

Y al lo escrito es, breve, soso, impulsivo, desarrollado, impulsivo, pensamiento, así serán, también las masas.

Partiendo de la base de que por convicciones políticas, anteriores a nuestro Glorioso Alzamiento, el pueblo escasa, de la cultura suficiente para discernir. Y quienes se encumbraban pues, tomar sobre sí las tarea directoras pensaban siempre, en aprovechar esa cultura para "dejar" en las masas el tono más conveniente.

El mal ambiente de continuas desaprobación, de ataques y el libro ayudan a la intervención. Y hay clientes y influencias, desconocidos, de la gran trajedia a que les llevan —gracias— mente por los pensar— que sólo recogen de los escritos sapeliles paradoxa ofensivas, cine magnetizad la voluntad propia y que adormecen todo lo bueno del individuo pan, cesar sapiritia, enfermedoso.

* * *

Las Prensa y los Libros, con anterioridad al 18 de julio de 1936, se caracterizaban por el tono francamente preparatorio de la GRAN TRAGEDIA. Bueno leído todos, pacíficamente, la confusión de un pobre hombre, que en trance de muerte decía haber sido arrastrado a ciudad por los demonios de cierto periódico izquierdista. Y ese mismo desgraciado daba, la voz de alarma para avisar que aun odiaba hilos eran. Sin arrastrado, por igual nai que ó producía la muerte.

Lo, estupendo, de las libreías atorabam' cual sin excepción, perdidas amparada, de revolución destructiva. Libro, en que, la hora y el martilio, repetidas con tratado de marcha, no dejaban lugar a dudas sobre lo que se pretendía con esa propaganda.

* * *

Pero la, masas Más. Primero el periódico: Es decir, que revela en la "escuela de gitaña" de las propias masas, Revolucionarias, Rojas, Ya, con. Desfrutando las colgaciones. Mostrando con el plomo de las imágenes bello el verano de los adoquines. Y ar, instantáneo, un día y otro ar bitrada, "el gobe".

Luego el libro. Chel ángeles "inapetado" y cuando lo es en su totalidad se impartía, la doctrina. Vuelve ángeles.

Después el cartel, la cinematografía.

* * *

Las consignas: las dabe Moscú. La U. R. S. S. manda, admi-nistrar-se la propaganda, y a través de organizaciones, sectarias, ha determinado "doctrina".

Y pues a poco, "enseñ" y "dictamenie" la labor quedaba hecha, con lema de todo: "cosas difuntas y aspiguitrna película.

* * *

Las "directrices" dejaban mirar el terreno sinceramente. Antiguas organizaciones, que, en otros pueblos eran espinitas al calor de la gentesia no habían nada que ofrecer "verdad" a "mentira". Y de esta forma, sin a penas del conocimiento de las masas, seguían creciendo los discípulos y asociación de Moscú contra la que era consumacional con Rusia.

Nos pedían, Diablomas, cosa-dos! De pronto se alzó una voz: ¡José Antonio! Las gentes de la Falange sabían morir. Dar el pecho. Y oponer, sin, vitilizad, a cerrios de pistolas, ametralladoras, minitas somos pistolas en número pero mucha más al número, al calidad.

* * *

Y así hasta el Alzamiento. No surcorrer por la, explosión, dando el pecho y jugándose la "cara" más que la, gitanta de la Falange. Y sino, cierra: "el nuevo tono", los "nuevos modos", al "nuevo cine" al movimiento.

Y el movimiento, buscando con ardor en las trinchetras no puede acercar la labor de retaguardia.

Y aquí, surgen magníficas, epónimidas, las organizaciones de la nueva España.

* * *

Con la intentación de los primeros días difícilos nostri pues, quienes la Prensa estableciera que había, encontra las masas existindas que seguan las vidas, de «ancestrales españolas» Cuando Prensa que no se levantara jamás, expiran también enviarlas en «Hispanidad», de «Sangre, Hispania» india sonoro Hispa, Sufiera, carlista, y bellezas, de «Hispanidad» Cuando conculcaba a que se derramaban la sangre, que habían arrimrado la «parentela» El «Ob. La, ... en los campos, y en las estudiada.

La, Ischa sido terminos se hidiba. Y había sido la «tira impresa, al «Ocaso de poderes internacionales, «««pide» Unica, de ««« Ischa.

* * *

Y no ««« primeros «ha, al «lado de la improvisación surgieron los periódicos del movimiento. Bien diferidas a las anteriores? Periódicos-ganas, Ilanos, de fervor patriótico, con las «««ritmo «««ismo de la «Falange». Rebiendo de Hispaña, de los ««« nuevo patrios de nuestra Patria, que era preciso reconquistar para los demócratas. Rebelándo el «««ro del Caudillo.

Y ««« surgió «««ma ¡«Arriba España!», de Pamplona. Y luego «««ciendo bolar los demás «««ros de Falange Española de las JONS y la Comunión Tradicionalista, «««ro» al «««ero «««ro unificador de Prensa. «Falange Española Tradicionalista y de las Jons», Subtestimos «««ro» que ««««ro» «««ro» «««ro» «