

"HAY TORMENTA Y MUY FUERTE VIENTO", disimuló la azafata

Creimos morir

- Pasajeros del "CONVAIR CORONADO" relatan sus difíciles momentos (PAGINA 6)

Efficiënta

Sistema Magnético de Planificación

DISTRIBUIDOR

TAMAYO

CALLE LEGAZPI, 4. SAN SEBASTIAN. TELEFONO 414087

diario de la tarde

unidad

SAN SEBASTIAN, MIÉRCOLES 7 DE MARZO DE 1973

Y se ampliará la trágica relación

293 MUERTOS EN LOS CARNAVALES DE RIO DE JANEIRO

PAGINA 6

ADHESION AL PRINCIPE DE ESPAÑA



SANTA CRUZ DE TENERIFE. — El príncipe de España fue objeto de un cálida recepción por parte de los alumnos de la institución sindical Nueva Betosa de la Candelaria y centenares de vecinos de la barriada donde se halla dicho centro. En la foto, el príncipe estrechando la mano a numerosos personas que lo acaban de su llegada a la ciudad turística. — (Teléfono OFICIA GUSTICA)

MADRID

SIN CAMBIOS EN LA SITUACION MONETARIA

MADRID, 7. (CINCA). — Tranquilidad y calma de espíritu vuelven a definir las características de la situación monetaria en Madrid, donde el mercado de divisas continúa cerrado y no se estima que abra sus puertas hasta la semana próxima.

Las calles de gentío que suceden a las ventanillas del Banco de España a cambiar billetes, atraer a personas a lo normal, aunque no se registran aglomeraciones. Los bancos ven difícil dicho banco son los mismos publicados al lunes por el BOLETIN OFICIAL DEL ESTADO, de 157,25 pesetas para compra de billete grande de dólar, y 97,31 pesetas para billete pequeño.

FINCAS LORENTE

- COMPRA-VENTA DE PISOS Y LOCALES
- PRESTAMOS HIPOTECARIOS
- TERRENOS INDUSTRIALES

Plaza Buen Pastor, 6 - Telf. 414533

Al camión le fallaron los frenos MURIO EL CONDUCTOR EN EL BIDASOA

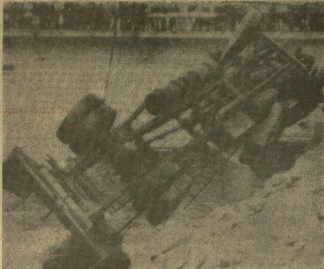

Al descender la cuesta de Tallante, que lleva a Hendaya, el camiónero francés Albert Perrot, no pudo sujetar a su pesado vehículo, por rotura de los frenos, queriendo evitar el desastre por el viento incesantemente de Suroeste, pues varias víctimas, en la desastrosa el experimento, de unos 13 toneladas, lo que forzó a una falta manifiesta, lanzándose al Bidasoa. El conductor pereció en el accidente, del que fué primera información, y está en el estado en que quedó el vehículo sobre el hecho del río.

EL TIEMPO BUENO

Temperatura máxima: 10,5; mínima: 8,4. Precipitación esperada: 4,9 litros por m². Velocidad máxima del viento: 11 m. por segundo, del N., a las 22,07 horas. Hora: 06:15, 06:30.

HOY A LAS SEIS HORAS. — Presión: 760,1 mm. Temperatura: 7,2 grados. Humedad relativa: 74 por 100. Velocidad del viento: 3 m. por segundo. Dirección: NNE. SITUACION GENERAL. — Regimen de altas presiones con un centro de 1.034 milibares al Sur de Islandia.

TIEMPO PROBABLE (Guipúzcoa y Vizcaya). — Buen tiempo, con vientos débiles.

MAR (24 horas). — Flores, marejadilla.

(Información facilitada por el Observatorio de Igea).

MARTES, SARAGATUA FLAMENCO
EN TIFFANY'S
PROXIMO DIA 13, TARDE Y NOCHE.
LOS MARISMEÑOS

EL GIRO
PRE
IT

Primera regional

RESULTADOS LOGICOS EN LOS "DERBYS"

EL FUTBOL GUPUZCOANO

PRIMERA JUVENIL

Añorga - Eibar, Sanse - Javier, Sporting-San Ignacio y Dom Bosco-Zarauz, en los cuartos de final

El fútbol gupuzcoano en su categoría juvenil, tras haber disputado ya los partidos de ida y vuelta de los cuartos de final, se enfrentará el sábado 10 de marzo a las semifinales de la competición. Los partidos de ida se disputaron el pasado domingo 4 de marzo, y los de vuelta el pasado martes 6 de marzo. Los resultados fueron los siguientes: Añorga - Eibar, 1-0; Sanse - Javier, 1-0; Sporting - San Ignacio, 1-0; Dom Bosco - Zarauz, 1-0.

Los partidos de vuelta se disputaron el pasado martes 6 de marzo, y los resultados fueron los siguientes: Añorga - Eibar, 0-0; Sanse - Javier, 0-0; Sporting - San Ignacio, 0-0; Dom Bosco - Zarauz, 0-0. Los partidos de ida y vuelta se disputaron en los estadios de cada uno de los equipos.

CLASIFICACION

1.º	10	13	14	15	16	17
2.º	11	12	13	14	15	16
3.º	12	13	14	15	16	17
4.º	13	14	15	16	17	18
5.º	14	15	16	17	18	19
6.º	15	16	17	18	19	20
7.º	16	17	18	19	20	21
8.º	17	18	19	20	21	22
9.º	18	19	20	21	22	23
10.º	19	20	21	22	23	24
11.º	20	21	22	23	24	25
12.º	21	22	23	24	25	26
13.º	22	23	24	25	26	27
14.º	23	24	25	26	27	28
15.º	24	25	26	27	28	29
16.º	25	26	27	28	29	30
17.º	26	27	28	29	30	31
18.º	27	28	29	30	31	32
19.º	28	29	30	31	32	33
20.º	29	30	31	32	33	34
21.º	30	31	32	33	34	35
22.º	31	32	33	34	35	36
23.º	32	33	34	35	36	37
24.º	33	34	35	36	37	38
25.º	34	35	36	37	38	39
26.º	35	36	37	38	39	40
27.º	36	37	38	39	40	41
28.º	37	38	39	40	41	42
29.º	38	39	40	41	42	43
30.º	39	40	41	42	43	44
31.º	40	41	42	43	44	45
32.º	41	42	43	44	45	46
33.º	42	43	44	45	46	47
34.º	43	44	45	46	47	48
35.º	44	45	46	47	48	49
36.º	45	46	47	48	49	50
37.º	46	47	48	49	50	51
38.º	47	48	49	50	51	52
39.º	48	49	50	51	52	53
40.º	49	50	51	52	53	54
41.º	50	51	52	53	54	55
42.º	51	52	53	54	55	56
43.º	52	53	54	55	56	57
44.º	53	54	55	56	57	58
45.º	54	55	56	57	58	59
46.º	55	56	57	58	59	60
47.º	56	57	58	59	60	61
48.º	57	58	59	60	61	62
49.º	58	59	60	61	62	63
50.º	59	60	61	62	63	64
51.º	60	61	62	63	64	65
52.º	61	62	63	64	65	66
53.º	62	63	64	65	66	67
54.º	63	64	65	66	67	68
55.º	64	65	66	67	68	69
56.º	65	66	67	68	69	70
57.º	66	67	68	69	70	71
58.º	67	68	69	70	71	72
59.º	68	69	70	71	72	73
60.º	69	70	71	72	73	74
61.º	70	71	72	73	74	75
62.º	71	72	73	74	75	76
63.º	72	73	74	75	76	77
64.º	73	74	75	76	77	78
65.º	74	75	76	77	78	79
66.º	75	76	77	78	79	80
67.º	76	77	78	79	80	81
68.º	77	78	79	80	81	82
69.º	78	79	80	81	82	83
70.º	79	80	81	82	83	84
71.º	80	81	82	83	84	85
72.º	81	82	83	84	85	86
73.º	82	83	84	85	86	87
74.º	83	84	85	86	87	88
75.º	84	85	86	87	88	89
76.º	85	86	87	88	89	90
77.º	86	87	88	89	90	91
78.º	87	88	89	90	91	92
79.º	88	89	90	91	92	93
80.º	89	90	91	92	93	94
81.º	90	91	92	93	94	95
82.º	91	92	93	94	95	96
83.º	92	93	94	95	96	97
84.º	93	94	95	96	97	98
85.º	94	95	96	97	98	99
86.º	95	96	97	98	99	100
87.º	96	97	98	99	100	101
88.º	97	98	99	100	101	102
89.º	98	99	100	101	102	103
90.º	99	100	101	102	103	104
91.º	100	101	102	103	104	105
92.º	101	102	103	104	105	106
93.º	102	103	104	105	106	107
94.º	103	104	105	106	107	108
95.º	104	105	106	107	108	109
96.º	105	106	107	108	109	110
97.º	106	107	108	109	110	111
98.º	107	108	109	110	111	112
99.º	108	109	110	111	112	113
100.º	109	110	111	112	113	114

Los partidos de ida y vuelta se disputaron en los estadios de cada uno de los equipos. Los resultados fueron los siguientes: Añorga - Eibar, 1-0; Sanse - Javier, 1-0; Sporting - San Ignacio, 1-0; Dom Bosco - Zarauz, 1-0.

Los partidos de ida y vuelta se disputaron en los estadios de cada uno de los equipos. Los resultados fueron los siguientes: Añorga - Eibar, 1-0; Sanse - Javier, 1-0; Sporting - San Ignacio, 1-0; Dom Bosco - Zarauz, 1-0.

PARA LA PROMOCION Y EL DECESO

May may más se lo han perdido los equipos de la Primera Regional. Los resultados fueron los siguientes: Añorga - Eibar, 1-0; Sanse - Javier, 1-0; Sporting - San Ignacio, 1-0; Dom Bosco - Zarauz, 1-0.

EL REAL MONTAÑÉS SUMANDO VICTORIAS

El Real Montañés, tras haber disputado ya los partidos de ida y vuelta de los cuartos de final, se enfrentará el sábado 10 de marzo a las semifinales de la competición. Los partidos de ida se disputaron el pasado domingo 4 de marzo, y los de vuelta el pasado martes 6 de marzo. Los resultados fueron los siguientes: Añorga - Eibar, 1-0; Sanse - Javier, 1-0; Sporting - San Ignacio, 1-0; Dom Bosco - Zarauz, 1-0.

SEGUNDA REGIONAL

UROLA MATORRAL, adelantado

El fútbol gupuzcoano en su categoría juvenil, tras haber disputado ya los partidos de ida y vuelta de los cuartos de final, se enfrentará el sábado 10 de marzo a las semifinales de la competición. Los partidos de ida se disputaron el pasado domingo 4 de marzo, y los de vuelta el pasado martes 6 de marzo. Los resultados fueron los siguientes: Añorga - Eibar, 1-0; Sanse - Javier, 1-0; Sporting - San Ignacio, 1-0; Dom Bosco - Zarauz, 1-0.

Los partidos de ida y vuelta se disputaron en los estadios de cada uno de los equipos. Los resultados fueron los siguientes: Añorga - Eibar, 1-0; Sanse - Javier, 1-0; Sporting - San Ignacio, 1-0; Dom Bosco - Zarauz, 1-0.

Los partidos de ida y vuelta se disputaron en los estadios de cada uno de los equipos. Los resultados fueron los siguientes: Añorga - Eibar, 1-0; Sanse - Javier, 1-0; Sporting - San Ignacio, 1-0; Dom Bosco - Zarauz, 1-0.

SEGUNDA REGIONAL

El fútbol gupuzcoano en su categoría juvenil, tras haber disputado ya los partidos de ida y vuelta de los cuartos de final, se enfrentará el sábado 10 de marzo a las semifinales de la competición. Los partidos de ida se disputaron el pasado domingo 4 de marzo, y los de vuelta el pasado martes 6 de marzo. Los resultados fueron los siguientes: Añorga - Eibar, 1-0; Sanse - Javier, 1-0; Sporting - San Ignacio, 1-0; Dom Bosco - Zarauz, 1-0.

SEGUNDA REGIONAL

El fútbol gupuzcoano en su categoría juvenil, tras haber disputado ya los partidos de ida y vuelta de los cuartos de final, se enfrentará el sábado 10 de marzo a las semifinales de la competición. Los partidos de ida se disputaron el pasado domingo 4 de marzo, y los de vuelta el pasado martes 6 de marzo. Los resultados fueron los siguientes: Añorga - Eibar, 1-0; Sanse - Javier, 1-0; Sporting - San Ignacio, 1-0; Dom Bosco - Zarauz, 1-0.

SEGUNDA REGIONAL

UROLA MATORRAL, adelantado

El fútbol gupuzcoano en su categoría juvenil, tras haber disputado ya los partidos de ida y vuelta de los cuartos de final, se enfrentará el sábado 10 de marzo a las semifinales de la competición. Los partidos de ida se disputaron el pasado domingo 4 de marzo, y los de vuelta el pasado martes 6 de marzo. Los resultados fueron los siguientes: Añorga - Eibar, 1-0; Sanse - Javier, 1-0; Sporting - San Ignacio, 1-0; Dom Bosco - Zarauz, 1-0.

Los partidos de ida y vuelta se disputaron en los estadios de cada uno de los equipos. Los resultados fueron los siguientes: Añorga - Eibar, 1-0; Sanse - Javier, 1-0; Sporting - San Ignacio, 1-0; Dom Bosco - Zarauz, 1-0.

Los partidos de ida y vuelta se disputaron en los estadios de cada uno de los equipos. Los resultados fueron los siguientes: Añorga - Eibar, 1-0; Sanse - Javier, 1-0; Sporting - San Ignacio, 1-0; Dom Bosco - Zarauz, 1-0.

El fútbol gupuzcoano en su categoría juvenil, tras haber disputado ya los partidos de ida y vuelta de los cuartos de final, se enfrentará el sábado 10 de marzo a las semifinales de la competición. Los partidos de ida se disputaron el pasado domingo 4 de marzo, y los de vuelta el pasado martes 6 de marzo. Los resultados fueron los siguientes: Añorga - Eibar, 1-0; Sanse - Javier, 1-0; Sporting - San Ignacio, 1-0; Dom Bosco - Zarauz, 1-0.

SEGUNDA REGIONAL

El fútbol gupuzcoano en su categoría juvenil, tras haber disputado ya los partidos de ida y vuelta de los cuartos de final, se enfrentará el sábado 10 de marzo a las semifinales de la competición. Los partidos de ida se disputaron el pasado domingo 4 de marzo, y los de vuelta el pasado martes 6 de marzo. Los resultados fueron los siguientes: Añorga - Eibar, 1-0; Sanse - Javier, 1-0; Sporting - San Ignacio, 1-0; Dom Bosco - Zarauz, 1-0.

SEGUNDA REGIONAL

UROLA MATORRAL, adelantado

El fútbol gupuzcoano en su categoría juvenil, tras haber disputado ya los partidos de ida y vuelta de los cuartos de final, se enfrentará el sábado 10 de marzo a las semifinales de la competición. Los partidos de ida se disputaron el pasado domingo 4 de marzo, y los de vuelta el pasado martes 6 de marzo. Los resultados fueron los siguientes: Añorga - Eibar, 1-0; Sanse - Javier, 1-0; Sporting - San Ignacio, 1-0; Dom Bosco - Zarauz, 1-0.

Los partidos de ida y vuelta se disputaron en los estadios de cada uno de los equipos. Los resultados fueron los siguientes: Añorga - Eibar, 1-0; Sanse - Javier, 1-0; Sporting - San Ignacio, 1-0; Dom Bosco - Zarauz, 1-0.

Los partidos de ida y vuelta se disputaron en los estadios de cada uno de los equipos. Los resultados fueron los siguientes: Añorga - Eibar, 1-0; Sanse - Javier, 1-0; Sporting - San Ignacio, 1-0; Dom Bosco - Zarauz, 1-0.

EL GIRO
PRE
IT

ONDRES,

El Crystal Palace, CENTRO NACIONAL DE DEPORTES

Comprende, incluso, una pista artificial para la práctica del esquí

HOY

— y V —

Visitando en los terrenos de ocasión que nos llevaron hasta las afueras de Londres, concretamente hacia el lugar de ubicación del Crystal Palace, donde iban a celebrarse las mundiales de ciclismo, venimos desde las vísperas que cualquier aficionado de deportes de invierno era aprovechado para colocar unas porterías, dibujar un campo y poner lugar sobre su verde césped al fútbol o al rugby. Según mi compañero Chico Pérez, del diario "El Mundo", con el que compartí bastantes horas, en Gran Bretaña se había pensado en practicar la hockey de los 2000 campos para equipos mixtos que Pedro Llorens había llevado de España.

En efecto, la preocupación inglesa por el deporte de invierno, desde los más populares, que pueden ser el rugby y el fútbol, en estos meses, o el golf y el cricket, en otros, más limitados, hacia los minoritarios, como el tenis, el hockey al césped, o la hockeysta en práctica de hielo, y, además, disposición de multitud de lugares en los que habría sido necesaria de grandes desplazamientos.

No voy a hablar de Wembley o de las grandes estadios, muchos de los cuales se adaptaban a otros usos. A través de las afueras para la iluminación moderna; habitar de los centros de campo, construcción ocupada y, sobre todo, del Crystal Palace que llegó a conocer con todo detalle.

UN FOCO DE HISTORIA

En el punto de la gran exposición de Hyde Park en 1851, se trató de la afueras de Londres en un terreno que había sido comprado por la reina Victoria el 18 de junio de 1851. Durante más de 50

años una granja estuvo en libertad, no solamente a campesinos de todos los clases, foliclados de varios y representaciones folclóricas, sino también a la práctica de deportes en los terrenos que le rodeaban. Precisamente así se hizo en 1851 y 1884. Disponía también de una pista rápida propia para carreras de motocicletas y automóviles.

Pero en la noche del 30 de noviembre de 1936 ese palacio quedó totalmente destruido por el fuego. No alcanzó a destruir las actividades exteriores continuaron desarrollándose con continuidad.

Después de la segunda guerra mundial el Consejo Municipal de Londres, dio una prioridad a centros de educación y de recreo para la promoción de las artes, el deporte y la industria.

— ACTUALIDAD —

El actual Centro Nacional de Deportes fue construido en los terrenos del Crystal Palace, siendo inaugurado por S. M. EL RE. en agosto de Edimburgo el 15 de julio de 1948. A partir de entonces se desarrolló de modo constante, tanto en el terreno de la preparación como en el de la competición. Puede calcularse que hasta ahora más de seis millones de deportistas han pasado por sus instalaciones.

— ACTUALIDAD —

Actualmente, y tras muchas recientes reformas e incorporaciones, el Crystal Palace cuenta de un gran pabellón polideportivo de cinco cuerpos, el uno con piscina olímpica, piscina de entrenamiento y fosa de saltos, con todos los trampolines y plataformas recomendación; y el otro para la práctica de deportes, en sala. En su mismo edificio se practica de judo, halterofilia, tiro y tenis. En otros edificios se celebran eventos más reducidos. Cuelgan a su lado el estadio, inaugurado en el

año 1971, con tribuna cubierta y pista de fútbol de suelo cálido, disponiendo, igualmente, de numerosos pabellones para los saltos y lanzamiento. Toda su superficie está iluminada para poder realizar entrenamientos y competiciones nocturnas, y lo que es más interesante, tiene a ser al aire libre se ha conseguido un sistema de calefacción

dentro del parque, entre los centros de habitación, pistas de tenis, campos de fútbol, hockey y praderas para prácticas de golf. También para el aprovechamiento de un hidrante, se ha conseguido una gran cantidad de conchero para el aprendizaje y práctica del golf.

Dispone también de un canal para la práctica del

de los cuales fueron los que se eligieron para establecer el circuito del campeonato del mundo de ciclismo.

UTILIZACIÓN

La utilización de todos estos lugares es constante y presta de día en día, como sábados y domingos, están completamente ocupados por la práctica de deportes de invierno.

Desde niños pequeños hasta hombres y mujeres maduros acuden al lugar en busca de la posibilidad de practicar sus deportes favoritos.

LA RESIDENCIA

En el centro de sus instalaciones el Crystal Palace dispone de un albergue para deportistas en el que quedan aquellos que, por alguna razón, necesitan concentración. Allí se preparan los olímpicos e los que han de defender a Inglaterra en competiciones internacionales. También los profesores de educación física de todos los distritos coligados y universidades que acuden, en diferentes formas, para realizar cursos de diplomados de competiciones y de prácticas de deportes.

La residencia se compone de una torre de apartamentos, de una, dos o tres camas, incluso una acomodada en palcos en forma de un cine-teatro central.

En otro cuerpo, unido a este, el comedor, que se utiliza por el sistema de self-service, en el que la planta superior a este, la sala de estar, en la que se encuentran los vestidores de residentes o sus visitantes la tetera y la cocina.

DEPORTE-ESPECTACULO Y DEPORTE-PRACTICA

En Inglaterra el deporte es el más desarrollado, tanto en la práctica como en la competición. En el tarde del día se programan los partidos de rugby o de fútbol, que llegan a las gradas a millones de espectadores que, por la noche, disfrutaban de una gran cantidad de recuar el vídeo o de admirar la competición a través de una pantalla de informaciones llenas por todos los canales de televisión.

Y el domingo se cuando se detiene la actividad del espectáculo para que sea el propio hombre de la categoría que se convierten en participante de la modalidad que se practica, como el fútbol, tenis, golf, etc., en las instalaciones, pasando por el campo y la montaña.

Es indudable que dentro de este terreno, el "Crystal Palace" es una maravilla que merece ser inventado como los mejores lugares de la práctica en prácticas como realidad.

Porque así a la hora del porte se cuenta con todos.

El nombre y la máquina

Espejo cóncavo

El nombre y la máquina



La utilización de todos estos lugares es constante y presta de día en día, como sábados y domingos, están completamente ocupados por la práctica de deportes de invierno.

Desde niños pequeños hasta hombres y mujeres maduros acuden al lugar en busca de la posibilidad de practicar sus deportes favoritos.

LA RESIDENCIA

En el centro de sus instalaciones el Crystal Palace dispone de un albergue para deportistas en el que quedan aquellos que, por alguna razón, necesitan concentración. Allí se preparan los olímpicos e los que han de defender a Inglaterra en competiciones internacionales. También los profesores de educación física de todos los distritos coligados y universidades que acuden, en diferentes formas, para realizar cursos de diplomados de competiciones y de prácticas de deportes.

La residencia se compone de una torre de apartamentos, de una, dos o tres camas, incluso una acomodada en palcos en forma de un cine-teatro central.

En otro cuerpo, unido a este, el comedor, que se utiliza por el sistema de self-service, en el que la planta superior a este, la sala de estar, en la que se encuentran los vestidores de residentes o sus visitantes la tetera y la cocina.

DEPORTE-ESPECTACULO Y DEPORTE-PRACTICA

En Inglaterra el deporte es el más desarrollado, tanto en la práctica como en la competición. En el tarde del día se programan los partidos de rugby o de fútbol, que llegan a las gradas a millones de espectadores que, por la noche, disfrutaban de una gran cantidad de recuar el vídeo o de admirar la competición a través de una pantalla de informaciones llenas por todos los canales de televisión.

Y el domingo se cuando se detiene la actividad del espectáculo para que sea el propio hombre de la categoría que se convierten en participante de la modalidad que se practica, como el fútbol, tenis, golf, etc., en las instalaciones, pasando por el campo y la montaña.

Es indudable que dentro de este terreno, el "Crystal Palace" es una maravilla que merece ser inventado como los mejores lugares de la práctica en prácticas como realidad.

Porque así a la hora del porte se cuenta con todos.

Texto y fotos con todos.
ALBINO HALLO
(enviado especial)

Santiago AZARNA
(Foto Puntini)