



SL-Gi 3004

Otsaurteko artzain bideak

5,1 Km / 1 h 45 min



NATURA PARKEETAKO IBILBIDE SAREA

Gipuzkoako Natura Parke bakoitzak bere ibilbide sarea du. Homologatutako eta ondo sinaleztatutako bide hauek bitartez babesgune bakoitzeko intereseko puntu nagusietara gerturatzeko aukera eskaintzen da. Modu horretan natura balabideen inguruan ezagutza eta errespetua sustatuz. Gipuzkoako Natura Parke ezberdinak, berriz, DSS2016 GRSAREaren bitartez saretuak daude.

RED DE SENDEROS DE LOS PARQUES NATURALES

Cada Parque Natural de Gipuzkoa alberga su propia red de senderos. A través de estos senderos, homologados y bien balizados, se ofrece la oportunidad de aproximarse a los puntos de interés de cada zona protegida. Promoviendo, de este modo, el conocimiento y el respeto por los recursos naturales. Los distintos Parque Naturales de Gipuzkoa, en cambio, están entrelazados a través de la DSS2016 GRSAREA.

SL-Gi 3004

Apirila eta azaroa bitartean, artaldeak eta behorrak egoten dira Garagartzako txabolen inguruan. Garagartzako sarioa da ibilbide honetako gune nagusia. Oskarbi dagoenean hango ikuspegia ikusgarria da. Noski, halako bide batean ezinbestekoa da benta bat. Otsaurte dagoena ezaguna da eta, makina bat istorio kontakatu zizkioten artzainek elkarri, artaldeekin egonaldi luzeak egin aurretik eta ondoren. Oraindik ere, Ultzamako bidetik artzainak aziendekin igotzen dira, ardiek eta behorrek udan bazka dezaten.

Entre abril y noviembre, suele haber numerosos rebaos y yeguas alrededor de las chabolas de Garagartz, que es el punto central de esta ruta. Cuando el cielo está despejado la vista es impresionante. En un camino de estas características es indispensable una venta. A buen seguro que en Otsaurte los pastores se han contado infinidad de historias, antes y después de realizar largas estancias con sus rebaos. Los pastores, todavía, suben con el ganado por el camino de Ultzama, para que la ovejas y yeguas pasten en verano.

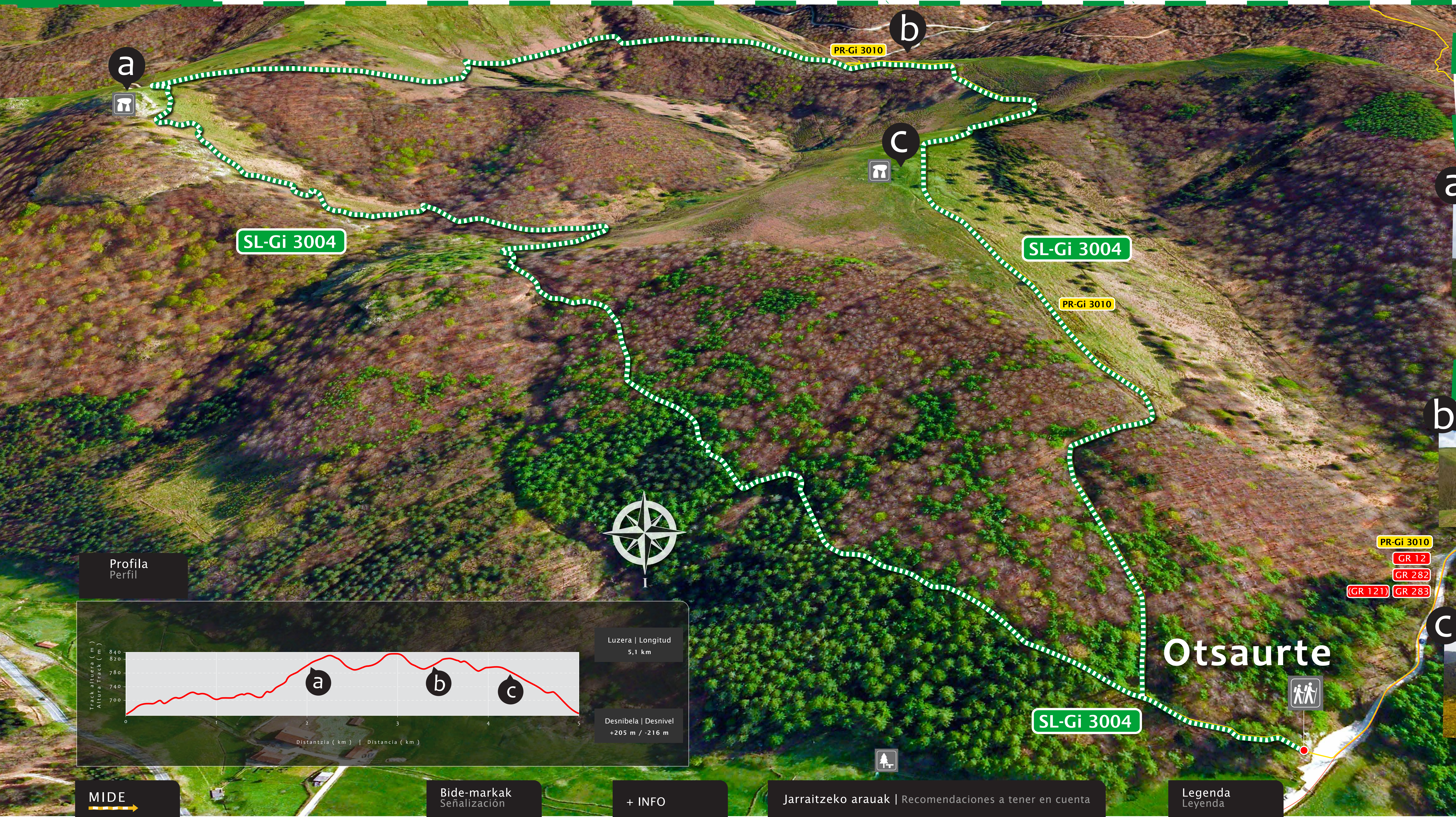

Interes puntuak | Puntos de interés



GARAGARTZAKO HAITZAK: Hiru haitzek osatzen dute multzoa: Bikuñaitz (816m), Zabalaitz (866m) eta Naparaitz (859m). Hiruetatik garaienak dauka postontzia gailurrean. Garagartzako gaineko haitzak ezin egokiagoak dira artaldeak babesteko: tokiko ohiko hareharriaren orde, kareharritzko arroken gainean eraikitakoak dira txabolak, eta iturria ere badago. Datuak datu, paisaiaren edertasuna da gune honen ezaugarri nagusia.

PEÑA DE GARAGARTZA: El conjunto lo forman tres peñas: Bikuñaitz (816m), Zabalaitz (866m) y Naparaitz (859m). De las tres la más alta es la que posee el buzón en su cima. Las rocas del alto de Garagartz son las más idóneas para proteger los rebaos: en lugar de la arenisca de la zona, las chozas están construidas encima de piedra caliza, y además hay una fuente. Pero, por encima de los datos, la belleza del paisaje es su característica principal.

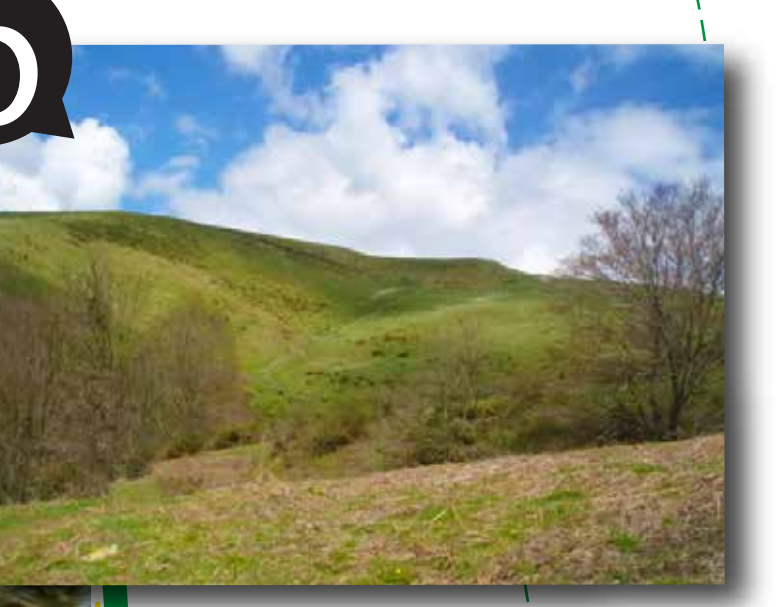

ULTZAMAKO BIDEA: Ultzamako bidetik Aizkorri-Aratzeko mendi-lerroaren handitasuna eta edertasuna ikusteko aukera paregabea dago. Bide horren inguruan hainbat jarduerak dira aipagarri: oinezkoek gain, jakina; ehiztari asko aritzen dira han uso garaiari bateg ere, urriari eta azaroan; baina, artzainak ere, bertatik igotzen dira aziendekin, ardiekin eta behorrek, udako goiko bazka aprobetxatzeko. Beundako aisialekua ere ez dago oso urrun.

CAMINO DE ULTZAMA: Desde el camino de Ultzama se pueden observar perfectamente la belleza y grandiosidad de la cordillera de Aizkorri-Aratz. Se realizan muchas actividades reseñables alrededor de ese camino: además del senderismo, por supuesto; suele haber muchos cazadores, sobre todo en la época de las palomas, en octubre y noviembre; pero los pastores también suben por allí con el ganado, ovejas y yeguas, para que aprovechen los pastos de altura. El área recreativa de Beunda no queda lejos.



ABILLETAKO ZISTA: Eraikuntza sakratuen aitzindariak dira gisa honetako multzo megalitikoak. Ale eder honek bere horretan dirau, mendeen joanaren gainetik. Hala ere, Mendebaldeko Pirinioetan gutxi ezagutzen diren monumentu mota dira. Berorien artean ere oso desberdinak izan daitezke: tumuluarekin edo gabe, tamaina eta material desberdinak, etab. Dirudienez, kasu batzuetan, lurralde erreferente moduan eraikitzen ziren.

CISTA DE ABILLETA: Este tipo de complejos megalíticos son los antecesores de las construcciones sacras. Este hermoso ejemplo sigue en pie, por encima del paso de los siglos. Sin embargo, son un tipo de monumento poco conocido en el Pirineo Occidental. Entre ellos pueden ser de muy diversos tipos: con o sin túmulo, de tamaños y materiales distintos, etc. Por lo que parece, en algunos casos, se construían como referentes territoriales.



MIDE

| | | | | |
|--|---|---|---|--------------------------------------|
| Ingurunea Medio | Ibilbidea Itinerario | Desplazamendua Desplazamiento | Ahalegina Esfuerzo | MIDE ordutegia Horario MIDE |
| 1 | 2 | 3 | 2 | 1 h 45 min |
| Inguruan arrieskak egon daitezke. El medio no está exento de riesgos. | Jarraipena adierazten duten bidetik edo sinaleztatutakoa. Sendas o señalización que indica la continuidad. | Bide mailaketa edo zoru irregularra. Marcha por sendas escalonadas o terrenos irregulares. | 1 eta 3 ordu arteko ibilaldi jarraitua. De 1 a 3 horas de marcha efectiva. | + info MIDE www.montsenos.com |

Bide-markak

Señalización

| | | |
|---|--|--|
| Ibilbidearen jarraipena Continuidad de sendero | Norabide aldaketa Cambio de dirección | Norabide okerra Dirección errónea |
|---|--|--|

Praktika onen dekalopua
www.gipuzkoanatura.eus

Trackak eskuragarri
Tracks disponibles

+ INFO

Decalopua de buenas prácticas

Trackak eskuragarri
Tracks disponibles

Jarraitzeko arauak | Recomendaciones a tener en cuenta

| | |
|---|--|
| Txakurrak beti lotuta eraman. Los perros deberán ir atados. | Ez ezazu zaborrik lurperatu edo bota. No abandones ni entieres la basura. |
| Saiatu mendira bakarrik ez joaten. Intenta no ir nunca solo al monte. | Ez egin surik eta ez bota piztutako zigarrorik. No hagas fuego ni abandones cigarrillos encendidos. |
| Abeltzaintza estentsiboko eremu batean zaude. Bidetan aurkitzen dituzun langak, txabolen ateak eta abar ez utzi zabalik. Te encuentras en una zona de uso ganadero extensivo. Cierra las barreras, puertas de cabaña, etc. que te encuentres por el campo. | Animaliak larratzen Animales pastando |

* Gipuzkoako Mendien urriaren 20ko 7/2006 FORU ARAUA.

Legenda

Leyenda

| | |
|---|----------------------------|
| Ibilbide hasiera Inicio de sendero | Monilioita Monolito |
| Aisiallekua Area recreativa | |

